

AGG

ARCH-ON [HTL DTV / Zürich]

1. +41 (0)44 240 57 37 - mail@arch-on.ch **2.** Fondé en 2000 par Claudia Heisch et Erich Köppel **3.** Dirigé vers le propriétaire, avec Claudia Heisch et Erich Köppel comme Aux partenaires égaux en droits, le credo est non seulement la réflexion entreprenante, mais avant tout la conviction personnelle: L'architecture qui se rappelle cela que l'espace(le local) produit doit en principe. Procédé pragmatique, dans La manière se non agitée(non irritée) dans laquelle cependant beaucoup d'engagement se trouve. Le débat approfondi avec les possibilités données et l'amour au détail pesé, arrondi avec un aveu sain à la qualité.Ces valeurs de référence et le fait de se rappeler sur la fonction, contiennent automatiquement les bâches ciblées ainsi que le fait de réaliser économe et conforme à la date d'échéance.

Projets actuels :

- A.** Gewerbezentrum (2010_Volketswil)
B. MFH, 8 Wohneinheiten (2012_Wangen)

BURCKHARDT + PARTNER [HTL DTV / Zürich]

1. +41 (0)44 262 36 46 - zuerich@burckhardt-partner.ch **2.** Fondé en 1981. **3.** Dans le cadre de notre activité, nous associons les tendances aux développements techniques et intégrons l'ensemble des changements économiques, politiques et sociétaux. Nous pouvons ainsi répondre aux besoins du marché, tout en suivant les progrès incessants propres à l'innovation.

Projets actuels :

- C.** Complexe résidentiel (2011_Bâle)
D. Flughafen Zürich (2016_Zürich)

CARETTA + WEIDMANN [ARCHITEKT FH / Zürich]

1. +41 (0)44 497 61 61 - zuerich@caretta-weidmann.ch **2.** Fondé par Bruno Caretta **3.** L'architecture s'appelle pour nous la réunion du projet, de la construction et du management de construction. Nous sommes toujours sur la recherche narch d'une position relistischen, d'une droiture la proportion l'aptitude de vie une. Nos Erbeiten embrassent(contiennent) tous les domaines de la position du problème planifiée, urbaine jusqu'au déplacement concret dans la substance construite.

- A.** Voir page 6
B. Voir page 6
C. Voir page 6
D. Voir page 6
E. Voir page 6
F. Voir page 6

Projets actuels :

- E.** Gebäudehüllensanierung (2012_Zürich)
F. MFH Horgen (2012_Horgen)

DUCKSCH & ANLIKER [HTL DTV / Zürich]

1. +41 (0)44 430 00 90 - da@ducksch-anliker.ch **2.** Fondé par Stephan Anliker en 2000. **3.** Nous portons la responsabilité. Nous voyons notre tâche - et la responsabilité - connectées à des connaissances professionnelles, l'expérience de plusieurs années et aux idées de la domination de la construction à un tout harmonieux et fonctionnel.Pour une architecture indépendante, efficace et économique qui fait plaisir aux utilisateurs et rend justice aux besoins de l'environnement. Mies Van der Rohe disait : «Nous présentons la forme de la nature de la tâche avec les moyens de notre temps».

Projets actuels :

- G.** Efh (2012_Wolfwil)
H. Mfh (2013_Langenthal)

EMWE [HTL DTV / Zürich]

1. +41 (0)43 311 28 28 - info@emwezurich **2.** Fondé en 2003 **3.** L'harmonie et l'accord tous divide qui est atteint ainsi que rien ne pourrait être causé pris, ou être changé sans détruire le tout. Seulement dans le contexte étroit de ces critères, un édifice convaincant dans tous les domaines peut être réalisé. Seulement si toutes les demandes avec les besoins individuels, les visions et souhaitent bauherchaft dans l'accord sont amenés(apportés), un tout harmonieux peut apparaître.

Projets actuels :

- I.** Mfh bruechstrasse (2014_Meile)
J. Wohnüberbauung alma (2014_Zürich Oerliko)

KAELIN PETER [HTL STV / Zürich]

1. +41 (0)44 381 98 31 - info@kaelinarch.ch **2.** Fondé par Peter Kaelin et Susan Graf . **3.** Les nouvelles constructions et l'entretien des monuments signifie pour nous : des concepts d'utilisation modestes, des valeurs nouvelles et indépendantes ajoutées. Le tout en considération des aspects écologiques et biologiques de la construction.

Projets actuels :

- K.** Teilsanierung EFH (2012_Zollikerberg)
L. Arztpraxis Bahnhofstrasse (2012_Zürich)

- G.** Voir page 7
H. Voir page 7
I. Voir page 7
J. Voir page 7
K. Voir page 7
L. Voir page 7

KAMER ARCHITEKTEN [HTL DTV SRIAT / Zürich]

1. +41 (0)44 482 25 30 - info@kamerarchitekten.ch **2.** Fondé par Ralph A.E. Kamer en 1960. **3.** Se consulter, projeter et réaliser - toujours en considération toutes les possibilités : C'est ainsi que la philosophie des architectes Kamer peut être résumée. La consultation est la première étape. Un pas important, où l'on va comprendre les idées du client et les représente. Ce qui n'est pas à sous-estimer lors de la planification et du déplacement.

Projets actuels :

- A. Terrassenhäuser (2012_Zürich)
- B. Clubhäuserwelterung (2011_Zürich)

LANDOLT + HALLER ARCHITEKTEN [HTL]

1. +41 (0)44 386 47 50 **2.** Fondé en 1996 par Fritz Haller et Thomas Stalder. **3.** Nous prenons chaque tâche de construction, si grandement ou petit, comme la provocation et excitation. Donc, depuis la fondation de notre bureau en 1935, des points principaux ont résulté dans le domaine du génie industriel, les constructions pour le régime sanitaire, pour la pharmaindustrie, le Medizinaltechnik ainsi que la production chimique. Aux conditions continuellement changeant économiques, sociales, politiques et techniques le compte(la facture) portant, nous nous engageons à fort dans le domaine de la rénovation et reconstruction des bâtiments existants, souvent protégés comme monument.

Projets actuels :

- C. Gewerbeliegenschaft (2012_Glattbrugg)
- D. Gebäude D VAT (2001_Zürich)

LIIS ARCHITEKTUR [ETH SIA / Zürich]

1. +41 (0)44 450 25 20 - mail@liis.ch **2.** Fondé par Ralph Alan Mueller en 2010. **3.** Son coeur frappe pour le gratte-ciel. Florian Voemel raconte de la vue de son ancien appartement dans le Skyscraper de Los Angeles : la ville acceptait de ses fenêtres dans la vingtième étage chaque matin dans le crépuscule la forme et vieillissait chaque jour de nouveau jusqu'à ce que la silhouette se compose la nuit seulement des lumineux dans les autres gratte-ciel qui grimpaient lentement du haut en bas. A Los Angeles, Voemel 8 des étages projetait de hautes villes verticales, en arrière à Zurich alors des paysages de miniature des pièces au lieu des carrés de rue. Cependant avec cela la stimulation(commande) est restée le même: «Je

- A. Voir page 8
- B. Voir page 8
- C. Voir page 8
- D. Voir page 8

cherche à chaque commencement de solution la condensation aussi grande que possible, même à une maison pour une famille(à une maison individuelle).» [La citation Anna Schindler, lic. Phil. Géographe, journaliste culturelle]

LOT-Z ARCHITEKTEN AG [HTL DTV / Zürich]

1. +41 (0)44 386 96 60 - info@lot-z.ch **2.** Fondé en 2003 **3.** L'architecture s'appelle pour nous la réunion du projet, de la construction et du management de construction. Nous sommes toujours sur la recherche narch d'une position reliistischen, d'une droiture la proportion l'aptitude de vie une. Nos Erbeiten embrassent(contiennent) tous les domaines de la position du problème planifiée, urbaine jusqu'au déplacement concret dans la substance construite.

Projets actuels :

- E. Projektwettbewerb Stadarchiv (2011_Luzern)
- F. Studienauftrag AXA (2011_Zürich)

MARCHWELL ARCHITEKTEN [HTL / Zürich]

1. +41 (0)43 322 01 01 - contact@marchwell.com **2.** Fondé en 1997 par Valentino Marchisella et Caspar Wellmann. **3.** Marchwell Valentino Marchisella des architectes projettent et réalisent les tâches de construction personnalisées, gesamtheitliche. Nous nous engageons personnellement pour une haute qualité de design et du contenu. Nos projets sont propres et partiellement surprenant individuellement, et sont irritant, mais de toucher toujours avec le droit. Ces projets apparaissent chacun donc de nouveau dans le dialogue étroit avec la domination de construction.

Projets actuels :

- G. EFH Sneeuw Burchtje (2012_Oberterzen)
- H. Dachausbau MFH (2013_Zürich)

MML ARCHITEKTEN [ETH / Zürich]

1. +41 (0)44253 71 00 - info@mmlarchitekten.ch **2.** Fondé par Meyer, Moser et Lanz en 1963. **3.** Nous cherchons les solutions innovatrices et sommes convaincu de ce que de bonnes solutions sont aussi techniquement simples, la technologie de pointe compliquée Nous n'aspérons pas à des solutions, notre vision est : Génial-simple.Nous nous voyons comme le Walkman d'équipe avec la compétence professionnelle et créativité. Pour nos travaux, nous garantissons avec notre nom et non

- E. Voir page 8
- F. Voir page 8
- G. Voir page 9
- H. Voir page 9

avec les anonymes. Structures de sociétés. Nos projets se basent largement investi sur Evaluation des possibilités de solution. Nous sommes convaincu que les dépenses de planification augmentées retiennent favorablement sur la réussite et le fait d'être macroéconomique d'un projet. Des investissements non-productifs peuvent être empêchés ainsi.

Projets actuels :

- A. Sanierung ETH Zentrum (2012_Zürich)
- B. Aufstockung Hochstrasse (2010_Zürich)

MN ARCHITEKTEN [HTL DTV / Zürich]

- 1. +41 (0)44 360 90 99 - mail@mn-architekten.ch
- 2. Fondé par Mauro Malpetti et Valentino Niggeler.

Projets actuels :

- C. Laboreinbau ETH-Zürich (2011_Zürich)
- D. Villa Hatt (2012_Zürich)

MOCETTI NUFER & PARTNER AG [ETH FH / Zürich]

- 1. +41 (0)44 289 90 90 - info@mocetti-nufer.ch
- 2. Fondé par G.D. Moccetti et P. Nufer
- 3. Pour des constructions d'habitation, d'hôtel, des constructions commerciales ou constructions d'industrie, nous sommes toujours votre partenaire compétent. Nos services sont variés, ils s'adaptent de façon individuelle et exactement à vos besoins. Commencé avec le concept sur le projet et l'exécution détaillée jusqu'à l'achèvement de votre plan de la construction. Les interfaces sûres et de courts déroulements réussissent notre management de qualité et nous permettent de produire aussi avec les fournisseurs de service extérieurs comme partenaire compétent.

Projets actuels :

- E. Neubau 2 Mehrfamilienhäuser (2012_Rämismühle)
- F. 2 MFH Sonnenhofstrasse 23/24 (2011_Zürich)

OETIKER PARTNER ARCHITEKTEN AG [ETH / Zürich]

- 1. +41 (0)43 711 10 20 - info@oetikerarchitekten.ch
- 2. Fondé en 2003
- 3. L'harmonie et l'accord tous divise qui est atteint ainsi que rien ne pourrait être causé pris, ou être changé sans détruire le tout. Seulement dans le contexte étroit de ces critères, un édifice convaincant dans tous les domaines peut être réalisé. Seulement si toutes les demandes avec les besoins individuels, les visions et souhaitent

- A. Voir page 9
- B. Voir page 9
- C. Voir page 9
- D. Voir page 9
- E. Voir page 10
- F. Voir page 10

bauherrschaft dans l'accord sont amenés(apportés), un tout harmonieux peut apparaître.

Projets actuels :

- G. Efh (2011_Zürich)
- H. Efh (2010_Zürich)

OOS ARCHITEKTEN [HTL DTV / Zürich]

- 1. +41 (0)43 500 50 05 - info@oos.com
- 2. Fondé en 2000 par Andreas Derrer et Christoph Kellenberger.
- 3. Nous projetons l'espace dans toutes les échelles et le concevons ganzheitlich. Notre équipe s'est spécialisée dans les disciplines spécialisées l'architecture, architecture d'intérieur, construction de villes, Szenographie et Branding. Nous traduisons les droits, les contenus et les valeurs des utilisateurs et clients en alentours individuels, spatiaux. Avec notre large expérience, nous abordons en permanence de nouvelles tendances et développements et faisons couler les connaissances gagnées dans les projets. Une méthode de travail trans-disciplinaire et les méthodes gesamtheitliche gravent le processus de développement et les résultats de notre travail.

Projets actuels :

- I. Stoffelareal Mels (2013_Mels)
- J. Geberit Zentrum (2013_Pfullendorf)

PIETRO CORTALI AG [HTL DTV / Zürich]

- 1. +41 (0)43 222 59 49 - mail@pietrocortaliag.ch
- 2. Fondé par Pietro Cortali en 1945.
- 3. C'est une société de service indépendante avec une équipe d'experts de construction expérimentés et des experts d'administration produisant de nouvelles constructions et reconstructions sur le compte propre ainsi que étranger. Par nos expériences dans la planification et exécution et la propre administration, nous connaissons la construction, l'entretien et l'exploitation des biens immobiliers. Nous considérons des actifs immobiliers et sommes obligés à la persistance.

Projets actuels :

- K. Neubau MFH Freiler 21 (2006_Dielsorf)
- L. Gesamtsanierung 4 MFH (2005_Gossau)

ROLF WOLFENSERGER [HTL SIA / Zürich]

- 1. +41 (0)44 384 90 20 - buero@rolf-wolfensberger.ch
- 2. Fondé en 1987 par Rolf Wolfensberger
- 3. Les nouvelles constructions et l'entretien des monuments signifie pour nous : des concepts d'utilisation modestes, des valeurs nouvelles et indépendantes

- G. Voir page 10
- H. Voir page 10
- I. Voir page 10
- J. Voir page 10
- K. Voir page 11
- L. Voir page 11

ajoutées. Le tout en considération des aspects écologiques et biologiques de la construction.

Projets actuels :

- A. Institutgebäude (1990_Zürich)
- B. EFH Zollikerberg (1988_Zollikerberg)

RUTTI & PARTNER [architectes AG HTL / Zürich]

1. +41 (0)44 312 32 32 **3.** Nous atteignons nos buts avec la planification professionnelle et préparation de construction par des spécialistes, en collaboration interdisciplinaire et dans le dialogue permanent avec les participants de projets. Rütli und Partner Architekten AG s'entend comme l'élément de liaison entre les services publics et entrepreneurs. Nous nous encourageons nos collaborateurs ainsi que les jeunes professionnels.

Projets actuels :

- C. Ausbau Dachstock (2012_Zürich)
- D. Villa (2010_Zurichseeufer)

STAHEL EHRSAM [architectes HTL SIA / Zürich]

1. +41 (0)44 344 50 30 - info@stahel-ehrsam-arch.ch **2.** Fondé par Christoph Ehram et Ernst Stahel. **3.** Les nouvelles constructions et l'entretien des monuments signifie pour nous : des concepts d'utilisation modestes, des valeurs nouvelles et indépendantes ajoutées. Le tout en considération des aspects écologiques et biologiques de la construction.

Projets actuels :

- E. Kirchliche Bauten (2001_Uster)
- F. Gesamtsanierung (2009_Feldbach)

UNARC [HTL DTV / Zürich]

1. +41 (0)43 960 02 60 - mail@unarc.ch **2.** Fondé par Ralph Alan Mueller en 2010. **3.** Son cœur frappe pour le gratte-ciel. Florian Voemel raconte de la vue de son ancien appartement dans le Skyscraper de Los Angeles : la ville acceptait de ses fenêtres dans la vingtième étage chaque matin dans le crépuscule la forme et vieillissait chaque jour de nouveau jusqu'à ce que la silhouette se compose la nuit seulement des lumineux dans les autres gratte-ciel qui grimpaient lentement du haut en bas. A Los Angeles, Voemel 8 des étages projetait de hautes villes verticales, en arrière à Zurich alors des paysages de miniature des pièces au lieu des carrés de rue. Cependant avec cela la stimulation (commande) est restée le même : «Je cherche à chaque

- A. Voir page 11
- B. Voir page 11
- C. Voir page 11
- D. Voir page 11
- E. Voir page 12

commencement de solution la condensation aussi grande que possible, même à une maison pour une famille (à une maison individuelle).» [La citation Anna Schindler, lic. Phil. Géographe, journaliste culturelle]

Projets actuels :

- G. Ersatzneubau (2011_Felsberg)
- H. Nano-jardins (2013_Neuenburg)

YELLOW-Z [HTL DTV / Zürich et Berlin]

1. +41 (0)44 212 20 55 - zuerich@yellowz.net **2.** Fondé par Michael Koch et Maresa Schumacher en 2000. **3.** Après le travail commun intensif de environ 6 ans apparaît yellow z de la fusion du bureau z à Zurich et le prout bémol yellow à Berlin. Le bureau z était fondé en 1985 et était dirigé finalement par Michael Koch et Maresa Schumacher en commun, le prout bémol yellow devenait en 2002 de Martin Schröder et homme de bore d'olive fondé. Notre activité embrasse l'élaboration des concepts de développement de ville et stratégies, constructif de villes Richt-et des planifications de cadre, planifications de cantonnement et de réalisation, des contributions pour les relations publiques, les planifications de concept pour les constructions publiques et les annexes et le projet architectural jusqu'à la demande de construction et réalisation. A côté du travail de concurrence vaste et couronné de succès, avant tout l'intégration dans la théorie de l'école supérieure et recherche contribue au débat de conception permanent et renouvellement des propres contenus. Nous élaborons tous les projets en suspens sous la responsabilité commune et avec le droit de faire l'environnement construit et ses(leurs) processus de développement futur. Pour un accès interdisciplinaire, communicatif et spécifique aux tâches, un réseau (filet) éprouvé des partenaires de coopération tournés avec les points principaux différents est à la disposition de nous à l'intérieur du pays et à l'étranger.

Projets actuels :

- I. Korntal West (2014_Berlin)
- J. Zwenkau (2014_Hamburg)

- F. Voir page 12
- G. Voir page 12
- H. Voir page 12
- I. Voir page 12
- J. Voir page 12

GEWERBEZENTRUM | ARCH-ON
(2010_Volketswil)



MFH 8 WOHNHEIT | A3 ARCH-ON
(2012_Wangen)



RESIDENCES | BURCKHART + PARTNER
(2011_Bäle)



FLUGHAFEN | BURCKHART + PATNER
(2011_Zürich)



GEBÄUDE | CARETTA + WEIDMANN
(2012_Zürich)



MFH HORGEN | CARETTA + WEIDMANN
(2012_Horgen)



EFH | DUCKSCH & ATIKER
(2012_Wolwil)



EMF | DUCKSCH & ATIKER
(2013_Langenthal)



MFH BRUECHSTRASSE | EMWE
(2014_Meile)



WÖHNÜBERBAUUNGALMA | EMWE
(2014_Zürich)



TEILDSANIERUNG | KAE LIN PETER
(2012_Zollikerberg)



ARZTPRAXIS | KAE LIN PETER
(2012_Zürich)



TERRASSENHÄUSER | KAMER ARCHITEKTEN
(2012_Zürich)



CLUBHÄUSER | KAMER ARCHITEKTEN
(2011_Zürich)



GEWERBELIEGEN | LANDOLT + HALLER
(2012_Glattbrugg)



GEBÄUDE D VAT | LANDOLT + HALLER
(2001_Zürich)



STADTARCHIV | LOT-Z
(2011_Luzern)



STUDENAUFTRAG | LOT-Z
(2011_Zürich)



EFH SNEEUW BURCHTJE | MARCHWELL
(2012_Oberterzen)



DACHAUSBAU MFH | MARCHWELL
(2013_Zürich)

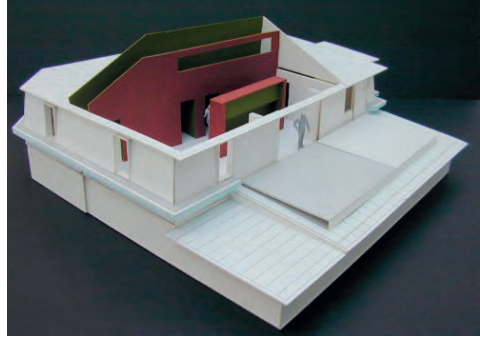

SANIERUNG ETH ZENTRUM | MML
(2012_Zürchi)



AUFSTOCKUNG HOCHSTRASSE | MML
(2010_Zürich)



LABOREIBAU ETH | MN ARCHITEKTEN
(2011_Zürich)



VILLA HATT | MN ARCHITEKTEN
(2012_Zürich)



2 MFH | MOCETTI NUFER & PARTNER
(2012_Rämismühle)



2 MFH | MOCETTI NUFER & PARTNER
(2011_Zürich)



EFH | OETIKER PARTNER ARCHITEKTEN
(2011_Zürich)



EFH | OETIKER PARTNER ARCHITEKTEN
(2010_Zürich)



STOFFELAREAL | OOS
(2013_Mels)



GEBERIT ZENTRUM | OOS
(2013_Pfullendorf)



MFH FREILER | PIETRO CORTALI AG
(2006_Dielsorf)



GESAMTSANIERUNG | PIETRO CORTALI AG
(2005_Gossau)



INSTITUTGEBÄUDE | ROLF WOLFENSERGER
(1990_Zürich)



EFH | ROLF WOLFENSERGER
(1998_Zollikerberg)

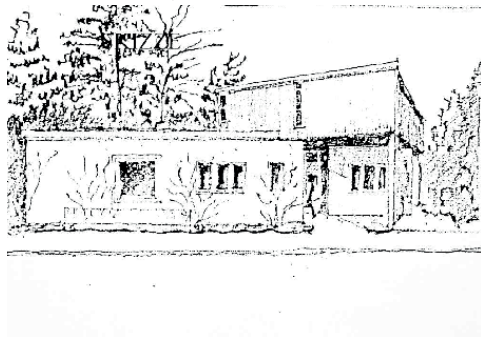

VILLA | RUTTI & PARTNER
(2010_Zürichseeufer)

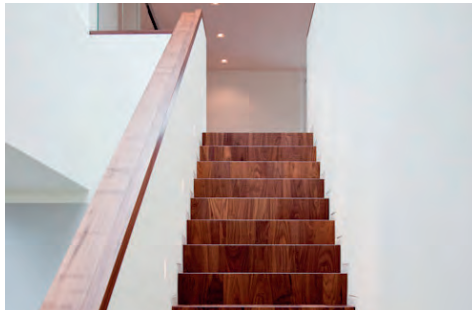

AUSBAU DACHSTOCK | RUTTI & PARTNER
(2012_Zürich)



KIRCHLICHE | STAHEL EHRSAM
(2001_Uster)



GESAMTSNAIERUNG | STAHEL EHRSAM
(2009_Feldbach)



ERSATZNEUBAU | UNARC
(2011_Felsberg)



NANO-JARDINS | UNARC
(2013_Neuenburg)



KORTAL WEST | YELLOW-Z
(2014_Berlin)



ZWENKAU | YELLOW-Z
(2014_Hamburg)



AI

ACKERMANN ARCHITEKT [BSA SIA AG / Bâle]

1. +41 (0) 61 269 90 10 - mail@ackermann-arch.ch
2. Fondé en 1972 par Andreas Wenger et Peter Bölsterli.

Projets actuels :

- A.** Centre de compétences en soin (2011-2015_Ein-siedeln)
- B.** «Rosengarten» centre pour personne âgées (2014_Bâle)

ANARCHITEKTON [architectes HES / Bâle]

1. +41(0)61 331 73 00 - mail@arnarchitekton.ch
2. Fondé en 1993 par Andreas Wenger et Peter Bölsterli. **2.** Le bureau s'intéresse en particulier à la recherche de nouvelles stratégies de projet adéquates. Par des enjeux plus culturels, plus écologiques, des réflexions plus sociales et technico-scientifiques s'ouvrent de nouvelles options de réalisation, des manières d'agir qu'Anarchitekton s'efforce de soutenir principalement dans les domaines de la transformation et du design. Le nom Anarchitekton se déclare de la prise en charge de la paire de notion caractérisée par Wolfgang Welsch d'esthétique et «Anästhetik». «Anästhetik», indique dans le sens de Welsch, la base, quelle esthétique l'architecture doit appliquer.

Projets actuels :

- C.** Grossratssaal Basel Technische Erneuerung (2012_Bâle)
- D.** Einmietung BIZ, (2011_Valora Muttenz)

BRAULIN ARCHITEKTEN [Architekten BSA / Bâle]

1. +41(0)32 305 90 90 - basel@braeunlin-architekten.ch
2. Fondé en 1997 par Daniel buchner et Andreas Bründler à Bâle. **3.** Le bureau d'architecture Bräunlin des architectes était fondé en 1990 par Herbert Bräunlin. Depuis celui-ci de nombreux projets pouvaient avec une équipe interdisciplinaire des architectes et architectes dans la construction de logements, dans le domaine de l'assainissement ainsi que de la reconstruction et de l'extension sont réalisés par des bâtiments de réserve. Avec cela un débat conséquent avec la tâche spécifique, le maître de l'ouvrage individuel et l'endroit respectif se trouve au premier plan et destine ainsi que le fonctionnement, l'esthétique et optimisation de frais le résultat.

- A.** Voir page 22
- B.** Voir page 22
- C.** Voir page 22
- D.** Voir page 22
- E.** Voir page 22

Projets actuels :

- E.** Bell (2013)
- F.** Birmanngasse 33 (2013)

BRÜNDLER ARCHITEKTEN [Architekten BSA / Bâle]

1. +41(0)61 306 30 00 - mail@bBBARC.CH
2. Fondé en 1997 par Daniel buchner et Andreas Bründler à Bâle. **3.** Les architectes pouvaient déjà réaliser un large spectre de la tâche de construction dans les premières années. Le Lofthaus à Bâle était fini 3002 et recevait le ré dièse la mise en relief fur bon construisaient du canton Bâle la ville et un an spater bauweltpreis. Dachaufbau dans lupsingen la mise en relief particulière fur bon recevait en 2002 construisaient du canton Bâle le pays(la terre). En 2003 les architectes suisses étaient pris(ajoutés) Daniel burchner et Andreas brundler un l'union et recevraient la sorte(manière) swiss award dans le domaine de l'architecture. Plusieurs succès de concurrence la première commande à la construction offentliche ermoglichen. En 2004 était fini de la reconstruction ga200 dans le siège principal de l'UNO un New York et pouvait comme le cadeau de la Suisse.

Projets actuels :

- G.** Blonay (2002_Blonay)
- H.** Karlstasse (2013_Bassel)

CARETTA WEIDMANN [architectes EPFL SIA / Bâle]

1. +41(0)44 497 61 61 - zuerich@caretta-weidmann.ch
2. Ils pensent, nous devions être doués d'un charme, entre temps, au contraire ? Si nous ne sommes pas. Encore nous pouvons à peine attendre que sous nos yeux la forme(figure) suppose qui peut être deviné dans le meilleur des cas au moyen du plan de construction avec ses lignes froides et chiffres inexorables : un refuge des sens, visiblement, sensiblement, pouvant être senti; l'idée d'une architecte douée, d'un architecte doué, construit du béton, acier, verre. Contre cette impatience, aucune herbe(mélasse,chou) n'a grandi(augmenté). Et naturellement, nous espérons que vous serez de même saisis après la visite de notre site Web par cette impatience, comme nous sommes cela

Projets actuels :

- I.** Umbau und umnutzung (2013_Rheinau)
- J.** Gebäudehullensanierung (2013_Zurich)

- F.** Voir page 22
- G.** Voir page 23
- H.** Voir page 23
- I.** Voir page 23
- J.** Voir page 23

DESIGNO AG [architectes HES / Bâle]

1. +41(0)61 337 70 70 - info@designoag.ch **2.** La vie intérieure des bâtiments est souvent sous-estimée en règle. Il fait partie de la carte de visite de toute entreprise. Chambres ont des effets à la fois sur la clientèle, ainsi que les employés. Tous les signaux de l'environnement peuvent être envoyés, que ce soit consciemment ou inconsciemment. Ces messages doivent être positifs, c'est à dire, de la communication, invitant, apaisant, passionnant, motivant ou ..., en fonction de l'utilisation du volume. Pour que ce potentiel inexploité souvent disponibles pour vous, c'est notre passion, la construction ainsi que pendant le remodelage. Notre cabinet d'architecture intérieure à Bâle concerné depuis 1977 avec ce sujet. Nous sommes une équipe de designers d'intérieur / architectes / architectes. Les propriétaires sont un membre de l'Association Suisse des Architectes d'intérieur / Architektinnen VSI.ASAI. (Association du commerce de la SIA).

Projets actuels :

- A. Neubau Mehrfamilienhaus (2013_Basel)
- B. Umbau «Villa Stoll», Neubau Autoeinstellhalle (2013_Arlesheim)

DONATKAMBER [architectes EPFL / Bâle]

1. +41(0)312 45 80 - kamber@dka.ch **2.** Une nouvelle architecture de bois : pour un avenir sain et écologique! Construit avec les matériaux de construction de la circulation de renouvellement continue de la nature.

Projets actuels :

- C. Umbau und umnutzung (2013_Rheinau)
- D. Gebaudehullensanierung (2013_Zurich)

ERNST SPYCHER [architectes EPFL SIA / Bâle]

1. +41(0)61 261 30 55 - info@e-sp.ch **2.** L'architecture des personnes(gens) fur des personnes(gens) l'espace(le local) présenté, amène(apporte) un débat intensif avec l'environnement donné avec elle-même. Un domaine(une région) complexe. Les économiques constructifs de villes lui appartiennent, les conditions générales culturelles sociales constructives et bauökologische affirmaient et des présentations. Un tout de cela est à nous faire la provocation nous mettent toujours. Avec cela, il s'agit essentiellement de l'évaluation. Elle est spécifique au projet ensemble avec la domination de construction d'analyser définir et de réduire à l'essentiel. Seule-

- A. Voir page 23
- B. Voir page 23
- C. Voir page 24
- D. Voir page 24
- E. Voir page 24

ment alors, les concepts clairs peuvent être élaborés. Ici la créativité, flexibilité sont l'expérience une aussi en contact avec elle-même changeant umstanden et technologies. Il se révèle sichin d'une architecture classique pleine de tension et lisible.

Projets actuels :

- E. Schulanlage Egerten Reinach (2014_Rodersdorf)
- F. Kepler-Gymnasium, Sepp-Glaser (2013_Riehen)

FLUBACHER [architectes Sàrl / Bâle]

1. +41(0)61 225 26 26 - fnp@fnp-architekten.ch **2.** L'architecture des personnes(gens) fur des personnes(gens) l'espace(le local) présenté, amène(apporte) un débat intensif avec l'environnement donné avec elle-même. Un domaine(une région) complexe. Les économiques constructifs de villes lui appartiennent, les conditions générales culturelles sociales constructives et bauökologische affirmaient et des présentations. Un tout de cela est à nous faire la provocation nous mettent toujours. Avec cela, il s'agit essentiellement de l'évaluation. Elle est spécifique au projet ensemble avec la domination de construction d'analyser définir et de réduire à l'essentiel. Seulement alors, les concepts clairs peuvent être élaborés. Ici la créativité, flexibilité sont l'expérience une aussi en contact avec elle-même changeant umstanden et technologies. Il se révèle sichin d'une architecture classique pleine de tension et lisible.

Projets actuels :

- G. Aufrichte (2014_Rodersdorf)
- H. Mehrfamilienhaus (2013_Riehen)

GELO[architectes SA / Bâle]

1. +41(0)61 301 66 55 - gelo@gelo.ch

Projets actuels :

- I. Nebau (2014_Basel)
- J. Gelternkindern (2013_Riehen)

HEIMGARTNER ARCHITECTURE [architectes HES / Bâle]

1. +41 (0)61 331 31 80 - info@heimgartner-architektur.ch **2.** Depuis la fondation de la firme d'architecture j'ai mis une grande valeur à ce que nous gardons nos responsabilités très au large et pas de spécialisation est réglé sur un domaine de l'architecture spécifique . Ce n'est que par un large spectre qui comprend une architecture de la conception à la conception détaillée en design d'intérieur , l'idée

- E. Voir page 24
- G. Voir page 24
- H. Voir page 24
- I. Voir page 25
- J. Voir page 25

de la conception de l'architecte, comme je le crois, à mettre en œuvre. Architecture nécessite l'intégration dans le site et les environs du projet. Le lien entre les avantages techniques, et l'intégration dans l'environnement d'un projet, quel que soit le type (bâtiments résidentiels / commerciaux) est la principale tâche des architectes. L'architecture doit être un lien entre l'ingénierie, qui doivent être en constante évolution, et l'expression artistique et créative de l'architecte, dans la conception de l'environnement et du paysage doivent être pris en considération. Un élément essentiel de tout plan est la lumière, ses éléments vont comme des formes dans la composition spatiale. Lors de l'examen comme un bâtiment à l'aube et éclairé comme il laissera la lumière du soir, prendre des sensations à façonner la manière dont ils sont causés par la lumière et de l'ombre dans la zone interne des Gefügs en plastique. L'essence même de l'architecture se trouve dans la configuration de la pièce. La profondeur de l'espace est étudié dans son exécution, le plus raffiné, il apparaît, le plus sophistiqué et le plus essentiel plus il sera facile. L'origine de mon travail est une idée et le désir de l'enregistrer. Nous avons l'obligation d'intégrer l'architecture dans la structure du paysage et de fournir un logement pour chaque personne, pour ses propres besoins. Les lois de la nature et le besoin humain de nouveaux logements doivent être harmonie avec les besoins, la seule façon de la nature et de l'homme existent dans l'avenir.

Projets actuels :

- A. Verwaltung- und Laborgebäude Flint AG (2014_Bubendorf)
- B. Mehrfamilienhaus Gatterweg 15 (2014_Riehen)

HEEB SCHRANZ [architectes / Bâle]

1. +41(0)61 264 99 00 - info@heeb-schranz.ch
 2. Nous sommes une jeune entreprise qui s'engage élargi ses connaissances et ses capacités. Nous sommes toujours engagés à mettre en œuvre des projets pour le compte de nos clients de façon optimale. Une bonne planification, la conception fonctionnelle et des solutions innovantes sont typiques de la manière dont nous travaillons. Nous sommes à la recherche de solutions simples intemporels dont nous utilisons les matériaux et les technologies respectueuses de l'environnement. Nous travaillons à la fois dans la tradition d'emploi, tels que des esquisses et modèles, ainsi que tous les outils de travail

- A. Voir page 25
- B. Voir page 25
- C. Voir page 25

et de communication modernes tels que CAD, Photoshop, Indesign, Illustrator, Cinema 4D, ect.

Projets actuels :

- C. Umbau Rätischer Hof (2014_Basel)
- D. Umbau Burgunderstrasse 13 (2014_Basel)

HERZOG ET DE MEURON [architectes EPFL SIA FAS / Bâle]

1. Fondé par Jacques Herzog et Pierre de Meuron en 1978. 2. Herzog et de Meuron ont conçu une vaste gamme de projets de la petite échelle d'une maison privée à la grande échelle de conception urbaine. Tandis que beaucoup de leurs projets sont fortement reconnus des installations publiques, comme leurs stades et musées, ils ont aussi achevé plusieurs projets privés incluant des immeubles d'habitation, des bureaux et des usines. On a attribué de nombreux prix au cabinet incluant «le Prix d'Architecture Pritzker» (USA) en 2001, le «RIBA la Médaille d'or Royale» (le Royaume-Uni) et le «Praemium Imperiale» (le Japon), tous les deux en 2007.

Projets actuels :

- E. Global R&D Centre for AstraZeneca (2013_Cambridge)
- F. Flinder Street Station Competition (2013_Melbourne)

HUNZIKER WOLF AG [architectes HES SIA / Bâle]

1. +41(0)61 264 99 00 - mail@wolfhunziker.ch
 2. Nous concevons et ESPACES DE MISE EN FORME public dans lequel gens à l'aise. Dans les zones résidentielles de la qualité de vie est fortement influencée par les espaces ouverts existants. Le mieux ils s'intègrent dans leur environnement adultes et enregistrer l'utilisation des désirs, plus ils offrent repos. Comme les architectes paysagistes nous considérons dans la conception des espaces extérieurs non seulement les conditions individuelles et les exigences spécifiques, mais peut aussi représenter les intérêts du public, de l'environnement et de l'environnement dans le processus de planification intégré. Grâce à cette approche globale de la planification et de nombreuses années d'expérience nous permettent des réalisations qui se caractérisent par la durabilité et la créativité.

- D. Voir page 25
- E. Voir page 26
- F. Voir page 26

Projets actuels :

- A. Friedhofkaiseraugust (2013_Kaiseraugs)
- B. Friedhof (2013_Augst)

KUNZ + JEPPESEN AG [architectes EPFL SIA / Bâle]

1. +41(0)61 715 98 00 - info@kunz-jeppesen.ch **2.** Le cabinet d'architectes Kunz + Jeppesen AG a été fondée en 1956 par Nicholas Kunz et Knut Jeppesen et a été fortement enraciné localement . En 1988, la société a été transformée en une société anonyme. 1994 a donné M. Kunz et Jeppesen la société aux deux employés de longue date Bani Dieter et Manfred Klossner . Après la retraite de M. Manfred Klossner en 2004 , est M. DieterBani et son équipe dirigeant la pratique . Les besoins en Reinach et ses environs ont beaucoup changé aujourd'hui, mais la philosophie du bureau est toujours resté le même . La création de haute qualité , l'architecture contemporaine qui répond aux besoins des utilisateurs et les exigences des autorités sont soulevant des questions fondamentales de l'équipe . Les projets seront développés à partir de la situation individuelle et les exigences de la propriétaire de l'immeuble . Le traitement soigneux et la mise en œuvre du programme de l'espace et la conception du bâtiment bâtiments durables sont créés , qui ont un long avenir . Notre équipe est composée d'employés expérimentés , qui doit toujours une grande importance à la formation des apprentis pendant des années .

Projets actuels :

- C. Mehrfamilienhaus in Birsfelden Rheinstrasse 53 (2013_Birsfelden)
- D. Mehrfamilienhaus mit Carport in Reinach (2013_Reinach)

LUCA SELVA ARCHITEKTEN [architectes SIA / Bienne]

1. +41(0)61 280 78 01 - mail@selva.ch **2.** L'entreprise a été fondée en 1991 à Bâle par Luca Selva et a été initialement engagé à travailler sur des projets de modification à petite échelle . Gagner la compétition (avec Jean- Pierre Wymann) pour le nouveau bâtiment de l'école Kaltbrunnen en 1993 a été une percée . L' école a été achevée en 1995-1996 et en plus de recevoir divers prix a également été publié à l'échelle internationale . En 1999 plusieurs projets de construction résidentielle ont suivi , y compris celui de la succession Bäumlhof historique à Bâle ; et , les projets de concurrence importants, tels que le

- A. Voir page 26
- B. Voir page 26
- C. Voir page 26
- D. Voir page 26

parc animalier de Goldau Extension (1er prix , mais par la suite incapable de se réaliser) . Un objectif principal du travail de l'entreprise est un engagement critique dans les études et les concours d'urbanisme . En plus des divers projets de logement l'entreprise travaille actuellement sur l'immeuble de bureaux Ville - Porte de Bâle ; l'exécution d'une centaine d'appartements dans la région Densa AG du quartier Kleinhüningen à Bâle ; et , une villa pour le projet « Ordos » internationales (République populaire de Chine) . En 1999, le travail de l'entreprise a été en vedette dans la série d'expositions de jeunes architectes suisses »dans le Musée d'architecture de Bâle (nka S AM suisse Musée d'Architecture) . Actuellement, la société est situé à Bâle Markthal et emploie 25 architectes . En 2009 , David Gschwind et 2012 Roger Braccini ont été des partenaires et des membres du conseil d'administration .

Projets actuels :

- E. Projektwettbewerb Marthastift (2013_Bâle)
- F. Projektwettbewerb Schulhaus Sandgrube (2013_Bâle)

MERKI SCHMID [architectes HES / Bâle]

- 1.** +41(0)61 321 99 55 - info@merki-schmid.ch

Projets actuels :

- G. Wohnhaus Reinach BL (2008_Bâle)
- H. Wohnsiedlung Gipf-Oberfrick (2007_Reinach)

RITTER GIGER [architectes EPFL SIA / Bâle]

1. +41(0)61 61 261 37 80 - info@ritter-giger-schmid.ch **2.** Dans les années du début des années 50, les architectes SIA florian Vischer et georges Weber grundeten leur bureau d'architecture qui a été confié avec un large éventail de l'architecture s'appliquent. 1980 a été la patnerscharft avec Markus g chevaliers architecte ETH SIA La base d'un continu weiterfuhrung les bureaux créés par une extension. 1986 a rencontré Hans Rudolf nees et Urs beutler architkten BSA SWB que les autres Partener si. Vous avez résolu les deux supérieurs juin partenaire F vischer G Weber de dis être zuruckzogen à la fin de 1989 pour des raisons d'âge. Aufangs 1996, la société en commandite par Urs Giger architecte FH SWB et le début de 1999 par Thomas Schmid Architekt ETH SIA a été rajeuni et complétées. ce qui a permis à la fois architkten Hans Rudolf nees et Urs beutler à zuruckziehen retraite bien méritée. 2001 pourrait dans Markus G chevaliers entrent en re

- E. Voir page 27
- F. Voir page 27
- G. Voir page 27
- H. Voir page 27

traite bien méritée. Les deux Partner Urs indépendant et thomas Schmid employés de divers secteurs spécialisés. Chevalier Giger schmid sont enregistré en Suisse erichen Un registre des architectes. Ils appartiennent à l'ingénieur suisse SIA et architekten-verien à

Projets actuels :

- A. Mehrfamilienhäuser Egliseestrasse (2013_Bâle)
- B. Wohnüberbauung Gehrhalde (2007_Riehen)

STUMP & SCHIBLI ARCHITEKTEN [BSA / Bâle]

1.+ 41 (0)61 273 88 50 - info@stumpschibliarch.ch 2. Fondé par Yves Stump et Hans Schibli Pour compléter notre équipe, nous recherchons ou par accord pour une période d'au moins 6 mois un stagiaire / apprenti un pour la participation à des compétitions, des projets stimulants et des bâtiments. Vous avez déjà quelques semestres étudiant en architecture, parler allemand, avoir de bonnes compétences en CAO (Mac, Vectorworks, les programmes de traitement d'image et de visualisation, etc) et des idées joie 3-D et de vérifier le modèle. Vous êtes enthousiaste et apprécier une opération indépendante et autonome. Nous vous proposons de travailler sur différents projets et les plans de mise en œuvre, la compréhension des processus de construction complexes, un environnement de travail ouvert, spécialisée et diversifiée et la possibilité d'appliquer vos compétences et intérêts. Nous nous réjouissons de votre demande par e-mail: format pdf Info@stumpschibliarch.ch

Projets actuels :

- C. Neubau Klinik Barmelweid (2014_Erlinsbach)
- D. Ersatzneubau Wohnheim Klosterfiechten (2013_Bâle)

WIRTH WIRTH [SIA FAS / Bâle]

1. +41(0)61 270 12 12- wirth.basel@wirth-wirth.ch 2. Le 28 avril 1976 l'architecte de Bâle a battu la peine Stauffacher alors âgé de quarante ans a fondé le bureau d'études d'architectes de la peine de créer la base pour un épanouissement intellectuel et architectural indépendant qui a d'abord été utilisé pour le commerce se dorent de l'industrie pharmaceutique et équitable . Après le bureau a été faiblement établie à Bâle avec les clients royales du monde des affaires et de l'industrie , il a suivi la fondation de l'entreprise en autriche Kundl . La successeurs sœur et frères kératine en pascal wirth ont achevé

- A. Voir page 27
- B. Voir page 27
- C. Voir page 28

la transformation compagnys à la prochaine génération . En vertu de la wirth nom de bref raccourci à WW avec une quantité croissante de irk internationale et avec le siège social dans de nouveaux domaines spéciaux bâle tels que la construction d'installations sportives et la décoration intérieure ont été développés et un collègue de nombreuses années schmid chrétien est aujourd'hui le partenaire responsable de la mise en œuvre de la planification technique et organisationnel . Marcus Hurlimann qui a également accompagné l'équipe a perdu dès le début , prend responsblit globale de la gestion de projet . La prise de conscience d'un résultat optimal ne peut être atteint que si l'ensemble du processus de mise d'un nouveau bâtiment à l'existence même jusqu'à considération od l'aménagement intérieur est soumis à un concept global a signifié que WW a adapté sa structure en conséquence

Projets actuels :

- E. Assembly School (2010_Hebel)
- F. Minergie School Building (2009_Sunshine)

WYSS + SANTOS [HTL GmbH / Bâle]

1. +41(0)61 500 51 00 - info@zapco.ch 2. Fondé par Marili Santos-Munné et Lorenz Wyss. 3. Le cabinet d'architectes Wyss Santos est le résultat concret d'une énergique , intellectuellement ouvert et clair de leur rencontre contenu aligné entre deux personnes ; c'est à dire né entre les Caraïbes et les États-Unis formé et architecte en outre instruit marili Santos- Munné ainsi que la Hochbauzeichner appris et la Suisse pour les architectes formés Lorenz Wyss . Notre coopération disciplinée et déterminée a commencé à la fin du siècle dernier à Chicago et nous a conduit en 2000 à Bâle , où nous avons fondé notre position finale dans une vieille maison sur 650 années sur le Rhin . Bien sûr, inventé et fécondé de la diversité culturelle , le travail en commun commencer ; en conformité avec certains clichés encore et encore et régulièrement au-delà . Nos projets tirent leur caractère de la collision d'ouverture de l'Amérique latine , couplé avec une curiosité - l'horizon n'a pas de limites - et la conscience centrale et de l'exactitude européenne - suisse , combinée à la fonctionnalité et de la diligence . Cette richesse , dans le même temps représente un défi majeur , qui fait partie du vocabulaire dynamique de notre langage architectural . Un exemple de ceci est l'expansion continue de notre équipe d'excellents employés de différentes origines,

- D. Voir page 28
- E. Voir page 28
- F. Voir page 28

qui sont invités à apporter toute leur compétence transculturelle. Architecture, nous comprenons à la fois comme le résultat d'un processus créatif et dans le cadre d'un projet global . La rencontre sans angoisse est le début de notre relation avec nos clients . Le contact direct et ouvert crée la confiance nécessaire pour le développement conjoint et la conception des idées et des concepts . Nous sommes convaincus que ce processus produit une architecture qui va au-delà fonctionnalité et esthétique.

Projets actuels :

- A. Atelier jardin d'enfant (2013_Bâle)
- B. Centre scolaire Saint Alban (2013_Bâle)

ZAPCO [architectes HES FAS / Bâle]

1. +41(0)61 500 51 00 - info@zapco.ch 2. Après que tous les Pile Up-et quai des appartements d'Up à Quellenstrasse soient couverts(achetés) dans Rheinfelden, l'eau de la grotte de sources gargouille tout de même par la cour. La grotte et le ruisselet avec la plantation et les pierres choisies est l'ouvrage(l'usine,le mécanisme) des artistes suisses universellement actifs Gerda Steiner et Jörg Lenzlinger. De plus des bâtiments d'Up étaient pendus dans cinq entrées le quai à une image par Matthias Spiess. Au début le juin 2012, nous fêtons l'inauguration du nouveau cantonnement et remettons les oeuvres d' art aux habitants.

Projets actuels :

- C. Pile Up (2013_Bâle)
- D. Stak Up (2013_Bâle)

ZIMPFER [architectes EPFL / Bâle & Zurich]

1. +41(0)61 61 315 15 15 - info@zimpfer.ch 2. Travailler chez Zwimpfer Partner Architekten à Bâle et Zurich. Nous cultivons le talent et nous nous engageons à la formation continue de notre personnel. Nous fournissons un équilibre travail-vie saine malgré les demandes et les attentes élevées. Nos solutions architecturales sont le fruit d'une collaboration collégiale en équipes multidisciplinaires examiner les différents scénarios pour les tâches de conception communs identifiés. Mes opinions sont recherchés et respectés. La joie des architectes et des architectes dans leur travail et de coopération avec le client se reflète dans chacun de nos projets.

Projets actuels :

- E. Ersatzneubauten Scheffelstrasse 39-47 (2013_

Zurich)

- F. Schulraumerweiterung (2013_Biel-Benken)

- A. Voir page 28
- B. Voir page 28
- C. Voir page 29

- D. Voir page 29
- E. Voir page 29
- F. Voir page. 29

GROSSRASTRASSE | ANARCHITEKTON
(2012_Bâle)



EINMIETUNG BIZ | ANARCHITEKTON
(2011_Valora MuttENZ)

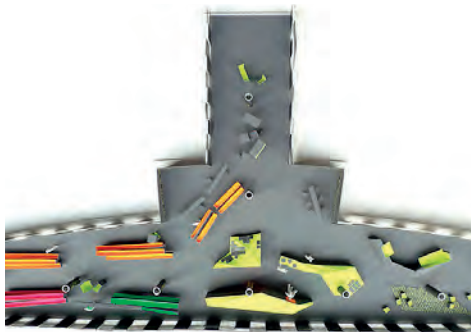

BELL | RAULIN ARCHITEKTEN
(2011_Bienne)



BIRMANNGASSE | BRAULIN ARCHITEKTEN
(2010_Berne)



BLONAY | BRÜNDLER ARCHITEKTEN
(2002_Blonay)



KARLSTRASSE | BRÜNDLER ARCHITEKTEN
(2013_Bassel)



UMBAU | SCHRANZ
(2013_Rheinau)



GEBAUDEHULLENSANIERUNG | HEEB
(2013_Zurich)



NEUBAU MEHRFAMILIEHAUS | DESIGNO AG
(2013_Basel)



VILLA STOLL | DESIGNO AG
(2013_Morat)



SCHULANLAGE | SPYCHER(2014_Ste-Croix)



KEPLERGYMNASIUM | SPYCHER
(2014_Bulle)



AUFRICHTE | FLUBACHER
(2014_Rodersdorf)



MEHRFAMILIENHAUS | FLUBACHER
(2013_Riehen)



NEBAU | GELO
(2014_Basel)

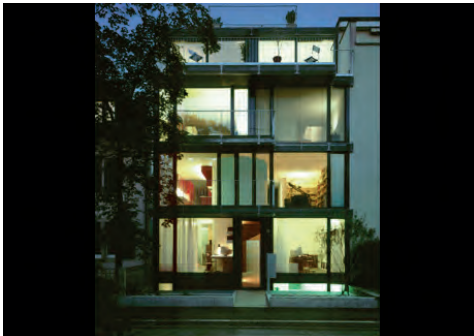

GELTERNKINDERN | GELO
(2013_Riehen)



VERWALTUNG | HEIMGARTNER
(2014_Bubendorf)



MEHRFAMILIENHAUS | HEIMGARTNER
(2014_Riehen)



UMBAU | FLUBACHER
(2014_Basel)



UMBAU | FLUBACHER
(2014_Basel)



MEHRFAMILIENHAUS | KUNZ + JEPPESEN AG
(2014_Basel)



MEHRFAMILIENHAUS | KUNZ + JEPPESEN AG
(2013_Riehen)



MARTHASTIFT | LUCA SELVA
(2013_Bâle)



SHULHAUSS | LUCA SELVA
(2013_Bâle)



REINACH | MERKI SCHMID
(2014_Basel)



GIPF | MERKI SCHMID
(2014_Basel)



EGLISEESTRASSE | RITTER GIGER
(2014_Basel)



GEHRHALDE | RITTER GIGER
(2013_Riehen)



KLINIK BARMELWEID | STUMP
(2013_Bâle)

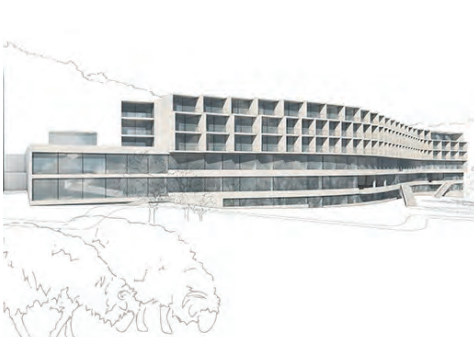

KLOSTERFIECHTEN | STUMP
(2013_Bâle)



ASSEMBLY SCHOOL | WIRTH
(2010_Hebel)



MINERGIE SCHOOL | WIRTH
(2014_Basel)



ATELIER JARDIN D ENFANT | WYSS
(2013_Basel)

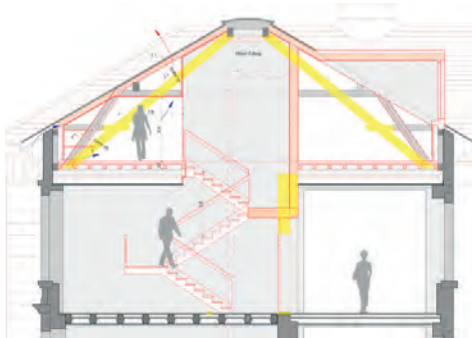

CENTRE SCOLAIRE | WYSS
(2013_Bâle)

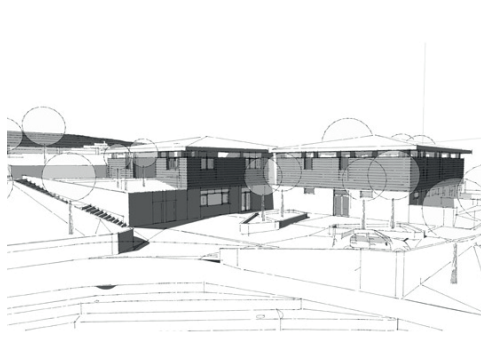

PILE UP | ZAPCO
(2013_Bâle)



STAKE UP | ZAPCO
(2013_Bâle)

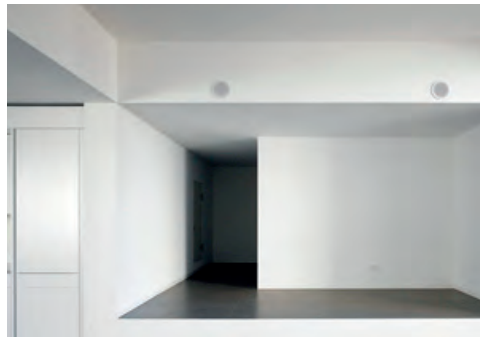

AR

ANDREA PELATI ARCHITECTE [Architectes HES SIA / Neuchâtel]

1. +41 (0)32 724 72 72 - office@ap-architecte.ch

Projets actuels :

- A. Villa Sandoz (2014_Neuchatel)
- B. Assainissement et agrandissement d'une usine, (2013_Le Locle)

CHIEPPA RICCARDO [Architectes / St Blaise]

1. +41 (0)32 754 39 40 2. Chieppa Riccardo à St-Blaise a toujours su identifier très tôt les besoins variables de la clientèle et les fluctuations des services et spécialités. Les principes selon lesquels il a converti avec adéquation les connaissances acquises sont cependant toujours restés les mêmes. Chieppa Riccardo fait partie pleinement de la vie locale de St-Blaise et rayonne dans toute la région neuchâteloise. Chieppa Riccardo - ce n'est pas seulement des services de bureau d'architecte. Sympathique et motivé, il saura vous renseigner et répondre à vos questions.

BAUART [Architectes EPF SIA / Neuchâtel]

1. +41 (0)32 858 15 15 - neuchatel@bauart.ch 2. Fondé par Willi Frei, Stephan Graf, Peter c.Jokob, Emmanuel Rey, Yorick Ringelsen, Marco Ryter en 1993. 3. Bauart est un bureau d'architectes qui se signale au niveau suisse par l'initiation, le développement, l'accompagnement et la mise en oeuvre d'idées créatives, innovatrices et ambitieuses. La réalisation de solutions durables, qui contribuent de manière significative à la transformation qualitative de l'environnement construit, constitue notre objectif prioritaire.

Projets actuels :

- C. Lentillères Nord «Côté jardins»(2014_Crissier)
- D. Swisswoodhouse Nebikon (2013_2014)

ECARCHITECTES [Architectes Sarl / Neuchâtel]

1. +41 (0)32 710 12 02 -bureau@ecarchitectes.ch

Projets actuels :

- E. EMS (2013_Sainte Croix)
- F. Hotel Judiciaire (2013_Neuchatel)

ESPACE BLANC SA [Architectes Sarl / Neuchâtel]

1. +41 (0)32 751 56 15 -mail@espace-blanc.ch 11562. La société espace blanc est spécialisée dans la création de cabinets médicaux. Nous sommes à

- A. Voir page 34
- B. Voir page 34
- C. Voir page 34
- D. Voir page 34
- E. Voir page 34
- F. Voir page 34

vosre disposition pour la planification et la réalisation de votre cabinet. en véritable partenaire, nous vous aidons à trouver des locaux neufs ou à transformer. ceci fait, nous vous établissons gratuitement un premier avant-projet sur plan, afin de vous permettre de visualiser l'objet de vos désirs. une fois vos besoins définis, nous établissons les plans définitifs avec la demande officielle du permis de construire et les plans de détail (électricité, sanitaire, etc.). nous nous occupons de la mise en soumission des travaux.

Projets actuels :

- G. 1156 Cabinet médicale (2012_Vevey)
- H. 1113 Wellness G (2012_Genève)

EVARD+FAHRNY ARCHITECTES SA [Architectes Sarl / Neuchâtel]

1. +41 (0)32 910 99 99 -info@evard-fahrny.ch

Projets actuels :

- I. Banques CEC (2008_La Chaux de Fonds)
- J. Collège d'Ester (2006_La Chaux de Fonds)

FRUNDGALLINA [Architectes / Neuchâtel]

1. +41 (0)32 725 37 70 - info@frundgallina.ch

Projets actuels :

- K. 131 (2010-2017_Neuchatel)
- L.113 (2014_Neuchatel)

GICOT & PARTENAIRES [Architectes / Neuchâtel]

1. +41 (0)32 725 37 70 - info@frundgallina.ch

2. L'architecture est une discipline qui consiste à concrétiser, puis à matérialiser des idées qui sont le fruit de réflexion, de discussions et d'échanges; elle doit déclencher des émotions. Elle est au carrefour de l'art et de la technique, elle requiert des compétences pluridisciplinaires et une ouverture d'esprit. La créativité, une certaine sensibilité et le sens de l'écoute sont les fidèles alliés de l'architecte qui doit savoir s'entourer de personnes ayant les compétences qui lui manquent pour pouvoir mener à bien ses projets. C'est en s'imprégnant des lieux où il interviendra que l'architecte pourra s'exprimer pleinement. Sans forcément vouloir imposer ses idées, il doit pouvoir les expliquer et faire de ses choix les valeurs auxquels son mandant s'identifiera. Il doit être capable de communiquer, de conseiller son client, de l'orienter et de l'accompagner durant tout le processus qui consiste à transposer des souhaits

- G. Voir page 35
- H. Voir page 35
- I. Voir page 35
- J. Voir page 35
- K. Voir page 35
- L. Voir page 35

ou des rêves en matière concrète, palpable. Assurer une bonne gestion tant au niveau des coûts que des délais fait partie des défis que doit relever l'architecte. La qualité de ses ouvrages doit être l'une de ses principales préoccupations. La réalisation d'un projet est un travail d'équipe où les valeurs humaines, essentielles, sont mises en évidence. Il est important de prendre du plaisir dans ce qu'on accomplit, et au final, souvent cela se ressent. Comme un chef d'orchestre, il doit diriger les travaux qui lui sont confiés sans fausse note, si possible !

Projets actuels :

- A. Villas jumelé (2012_La Neuveville)
- B. Untere Guerle (2013_Ganpelen)

GD ARCHITECTES [Architectes / Neuchâtel]

1. +41 (0)32 751 38 16 - dominique@gicot.ch 2. Le bureau est essentiellement constitué d'architectes. Cette constellation permet de rester inventif et curieux au démarrage de chaque nouveau projet et d'assurer une cohérence constructive en rapport aux idées premières lors de la réalisation. Même si les affinités ou les compétences divergent, la qualité principale des différents acteurs de notre structure réside dans la polyvalence. Ce dénominateur commun permet de réagir vite et de manière complémentaire face à un problème posé.

Projets actuels :

- C. Moubra (2010-2017_Crans-Montana)
- D. Stades de Bienne (2011-2015_Bienne)

GMS ARCHITECTES SA [Architectes / Neuchâtel]

1. +41 (0)32 729 01 50

Projets actuels :

- E. Transformation villa villageoise (2010 _ Grandson)
- F. Collège des Muriers (2011 _ Colombier)

HUBSHER MARK [Architectes HES SIA / Neuchâtel]

1. +41 (0)32 725 16 16 - info@mhconcept.com 2. architecture - gestion de chantier - mobilier - design - technique & physique du bâtiment - expertises - consulting - décoration - concours - peinture - environnement - urbanisme - événements - expositions - planification - estimations immobilières - arts

- A. Voir page 36
- B. Voir page 36
- C. Voir page 36
- D. Voir page 36
- E. Voir page 36
- F. Voir page 36

Projets actuels :

- G. Transformation villa villageoise (2013 / Preseux)
- H. Villa Cuennet (2013_ Montet-Cudrefin)

IPAS [Architectes HES SIA / Neuchâtel]

1. +41 (0)32 724 02 02 - office@ipas.com

Projets actuels :

- I. Quartier d'habitations (2014_Boudry)
- J. Logements (2013_Boudry)

JULIEN DUBOIS [Architecte SA / Neuchâtel]

1. +41 (0)332 913 41 72 - info@jd-architectes.ch 2.

Le travail développé dans le bureau est la continuation d'une recherche commencée il y a plusieurs années sur la matière, la lumière, l'espace afin d'explorer les profondeurs, la pureté de l'esprit des formes architecturales. Pour créer des espaces intensément vécus, il ne faut toutefois pas oublier que l'art et la manière avec lesquels l'architecture atteint ses qualités spatiales, dépendent essentiellement de l'environnement propre à chaque endroit et à chaque personne. C'est par la précision des éléments mis en place, par leur volumétrie épurée, par des enchaînements spatiaux qu'il est possible d'y arriver. En effet, chaque projet est singulier du fait qu'il répond à des conditions spécifiques telles le lieu, la commande, le programme, etc ...?architecture n'est pas seulement art d'imagination mais surtout œuvre concrète et seule la qualité de la réalisation peut montrer la valeur définitive du projet. Une grande justesse dans la mise en œuvre et la recherche de solutions avantageuses, précises, ingénieuses, nouvelles, écologiques sont indispensables afin de mener à bien les idées. Cette recherche constante de qualité doit être complétée par un effort particulier visant à une tenue rigoureuse des budgets et la maîtrise des délais. Ainsi, un projet doit toujours se profiler comme une nouvelle aventure, une nouvelle expérimentation, un lieu de découverte, de créations entre le client et l'architecte et ce jusqu'à la fin de la réalisation

Projets actuels :

- K. Hotel judiciaire (2012_La Chaux de Fonds)
- L. Place de la garre (2010_La Chaux de Fonds)

LANGEL ARCHITECTE [Architectes EPF SIA/ Neuchâtel]

1. +41(0)32 968 56 15 - info@langel-architecte.ch
2. Conception et réalisation de bâtiments

- G. Voir page 37
- H. Voir page 37
- I. Voir page 37
- J. Voir page 37
- K. Voir page 37
- L. Voir page 37

industriels, manufactures horlogères et de micro-techniques, administratifs, bancaires, scolaires, salles de gymnastique, cabinets médicaux et pharmaceutiques, établissements pénitentiaires...

Projets actuels :

- A. «Les dentelières» (2014_Haut de Loche)
- B. Joseph Baum SA (2014_Noirmont)

LEGOOO [Architectes Sarl/ Neuchatel]

1. +41(0)32 931 31 21 - info(at)legooo.ch
 2. Chaque personne travaillant dans une entreprise a son importance et apporte sa contribution vitale au bon fonctionnement de celle-ci. De la même manière, l.e.g.o.o.o. architecture se veut un atelier d'architecture travaillant comme une équipe tirant à la même corde, où l'avis et les idées de chacun servent au développement de nos mandats. L'équipe de travail actuelle se compose de 7 personnes jeunes et dynamiques. Elle est appuyée selon la charge de travail par un indépendant.

Projets actuels :

- C. Extension d'un musée (2013_Le Loche)
- D. Immeuble de PPE (2013_Le Loche)

LE CARRÉ VERT [Architectes Sarl/ Neuchatel]

1. +41(0)32 751 13 80 - atelier@lecarrevert.ch
 2. Le Carré Vert est né d'une rencontre, la confluence de deux histoires. D'une part celle de Reynald Hasler et Le K Rei Vert près de cinquante ans de métier dans la région, et d'autre part celle de Laurent Demarta plusieurs diplômés et de retour de dix ans d'expérience à l'étranger, essentiellement comme spécialiste en parasismique au service de la Confédération. Cette conjonction permet une large et solide palette de compétences et un ancrage local durable. 3. Esquisses, avant-projets, faisabilités, recherches. Dessin à la main, maquettes, DAO, 3D. Demandes de permis de construire. Directions des travaux y compris achèvement. Expertises, consultations, conférences. Tracés régulateurs, Feng Shui,

LOGI PLAN [Architectes / Neuchatel]

1. +41(0)328572912 - steffen@architecte-steffen.ch
 2. Logi-plan Sarl est la réunion de deux bureaux d'architecture oeuvrant depuis un grand nombre d'années en Suisse romande. Chaque bureau apporte ses expériences à la Société Logi-plan Sarl, dans des domaines différents et variés, lui permettant de travailler et de faire face dans pratiquement

- A. Voir page 38
- B. Voir page 38
- C. Voir page 38
- D. Voir page 38
- E. Voir page 38

tous types de constructions, tels que : habitation collective ou individuelle, construction industrielle, agricole, équestre, administrative, bancaire ou culturelle, toutes transformations ou rénovations d'immeubles, ainsi que toutes expertises et conseils immobiliers. Logi-plan Sarl est à votre disposition pour tout ce qui concerne l'architecture, la planification, la coordination

Projets actuels :

- E. Villa Colombier (2013_ Colombier)
- F. PPE Neuville (2011_Neuville)

MAISON D'ART'CHITECTURE [Architectes SA / Neuchatel]

1. +41(0)32 853 40 60 - architecture@grard.ch
 2. Créée depuis 2002, elle réunit deux fonctions dissociées mais complémentaires : une galerie d'art contemporain et un bureau d'architecture. La galerie accueille et intègre au présent les oeuvres d'artistes naissants ou reconnus, sans majuscules. L'espace d'exposition, situé au rez-de-chaussée de la reconversion rurale, achève la démarche conceptuelle du lieu et donne simplement l'envie de communiquer, sans paroles, des émotions à travers un parcours de stimulations. Quant au bureau, il regroupe plusieurs personnes indépendantes ayant des compétences complémentaires et répondant aux besoins spécifiques du moment. Les démarches conceptuelles, tant architecturales qu'urbaines, sont développées au travers de l'histoire (transformations, reconversions), de la sociologie, de la philosophie et des réalités pragmatiques (construction, économie, règlements). L'éthique se repose sur la notion du respect (intégration) et des arts (de vivre, de se mouvoir et de s'émouvoir).

Projets actuels :

- G. Transformation eglise la Rochette (2014_Neuchatel)
- H. Transformation musée régional (2014_Neuchatel)

MANINI PIETRINI [Architectes / Neuchatel]

1. +41(0)32 720 20 40 - M. info@atelier-mp.ch
 2. Fondé par Luigi Manini et Guido Pietrini en 1995.

Projets actuels :

- I. Bibliothèque publique (2014_Neuchatel)
- J. Transformation d'une maison familiale (2013_Bôle)

- E. Voir page 38
- G. Voir page 39
- H. Voir page 39
- I. Voir page 39
- J. Voir page 39

MONNIER ERARD SA [Architectes / Neuchatel]

1. +41(0)32 729 90 30 - architectes@monnier-erard.ch 2. Fondé par Robert Monnier et André Erard en 1970

Projets actuels :

- A. Collège Les Safrières II (2003_Corcelle)
- B. Nouvel Hôpital (2005_Pourtalès)

MSBR [Architectes / Neuchatel]

1. +41(0)79 62 585 62 - contact@myarchidesign.ch 2. C'est sous le nom de MSBR SA qu'en 1982 se sont associés 4 architectes constructeurs pour créer leur bureau d'architecture à Saint-Imier : Jean-Louis Maggioli, Pierre Minder (EPFL), Roland Bassin (HES), Marcelle Roulet-Gabus (HES). Le bureau s'est développé avec les années, de nombreux ouvrages ont été réalisés dans les domaines les plus variés (habitats individuels ou en PPE, bâtiments industriels, administratifs, commerciaux, bâtiments pour la santé, le sport, la culture, etc., constructions neuves, restaurations, réhabilitations). Il s'est adapté à l'évolution de l'économie en générale, aux nouvelles technologies et aussi aux besoins émergents en matière de construction. Renforcé par l'arrivée de nouveaux associés, collaborateurs techniques et administratifs, il s'est fortement positionné. Après les années 2000, un nouvel élan est donné, une nouvelle structure est mise en place sous la forme d'une holding qui détient les participations de deux bureaux d'architecture : - l'un dans le canton de Berne : MBR Architecture SA avec siège à Saint-Imier - l'un dans le canton de Neuchâtel : MSBR Nouvelle Génération SA avec siège à La Chaux-de-Fonds Ces deux bureaux bénéficient de l'acquis, de l'expérience, des connaissances et des compétences de leur aînée MSBR SA et aussi de l'apport d'une nouvelle génération d'architectes

Projets actuels :

- C. Musé d'Histoire (2012_Chaux de fonds)
- D. Home la roseraie (2011_Saint imier)

MY ARCHI DESIGN [Architectes / Neuchatel]

1. +41(0)79 62 585 62 - contact@myarchidesign.ch 2. Né en 2014, l'atelier my archi design sarl est le fruit d'une association entre Martin Mouzo, architecte hes et Yann Collomb, dessinateur architecte. 3. my archi design veut être une entreprise de proximité, proche des gens, pour concevoir une architecture dans un contexte social, économique et géo-

graphique. Son architecture se veut simple, épurée et rationnelle. Elle synthétise la structure, la technique, la fonction, la forme, la relation au paysage, la lumière, la circulation intérieure et extérieure et l'environnement.

Projets actuels :

- E. les collines (2012_Sion)
- F. avenir 33 (2011_Delemont)

PAYSAGESTION SA [Architectes SIA FAS / Neuchatel]

1. +41(0)32 721 10 02 - pg@paysagestion.ch

Projets actuels :

- G. Espace public de st claude (2012_Orbre)
- H. Place et jardin du marché (2012_Renens)

REPELE ARCHITECTES [Architectes / Neuchatel]

1. +41(0)32 725 87 87 - architectes@repele.net

Projets actuels :

- I Résidence des Roseaux (2015_Hauterive)
- J. Pavillon de la LNM - expo.02 (2001_Neuchatel)

SALUS SA [Architectes SIA FAS / La chaux de fonds]

1. +41(0)32 913 15 15 - ainfo@salus.ch 2. Architecture Salus SA, fondée en 1962, fête en 2012 son 50e anniversaire. De caractère familial, la société privilégie le travail en équipe. La réflexion fonctionnelle et esthétique Le contrôle et la maîtrise des coûts La qualité d'exécution Sont les 3 axes principaux appliqués dans chaque projet.

Projets actuels :

- K Robert Tissot (2012_La Chaux de Fonds)
- L. Les Endroits (2012_La Chaux de Fonds)

- A. Voir page 39
- B. Voir page 39
- C. Voir page 40
- D. Voir page 40
- E. Voir page 40
- F. Voir page 41

- G. Voir page 40
- H. Voir page 40
- I. Voir page 41
- J. Voir page 41
- K. Voir page 41
- L. Voir page 41

VILLA SANDROZ | ANDREA PELATI
(2014_Neuchatel)



ASSAINISSEMENT USINE | ANDREA PELATI
(2014_Neuchatel)



COTE JARDIN | BAUART
(2014_Crissier)



SWISSWOODHOUSE | BAUART
(2013-2014)



EMC | ECARCHITECTES
(2013_Sainte-Croix)



HOTEL POLICE JUDICIERE | ECARCHITECTES
(2013_Neuchatel)



1156 CABINET MEDICAL | ESPACE BLANC SA
(2012_Vevey)



1113 WELLNESS G | ESPACE BLANC SA
(2012_Genève)

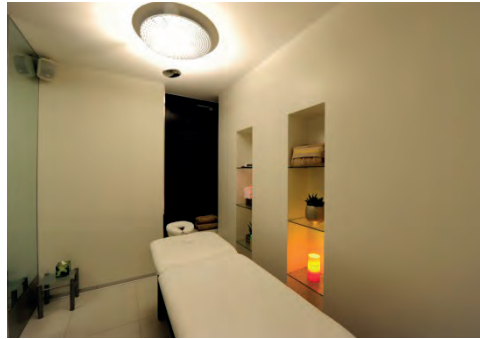

BANQUE CEC | EVARD+FAHRNY
(2008_La Chaux de Fonds)



COLLEGE D'ESTER | EVARD+FAHRNY
(2006_La Chaux de Fonds)



131 | FRUNDGALLINA
(2010-2017_Neuchatel)



113 | FRUNDGALLINA
(2014_Neuchatel)



VILLAS JUMELLEES | GICOT & P
(2012_Neuveville)



UNTERE GUERLE | GICOT & P
(2013_Ganpelen)



MOUBRA | GD ARCHITECTES
(2010-2017_Crans-Montana)



STADE DE BIENNE | GD ARCHITECTES
(2011-2015_Bienne)



TRANSFORMATION VILLA | GMS
(2010_Grandson)



COLLEGE DES MURIERS | GMS
(2011_Colombier)



TRANSFORMATION VILLA | HUBSHER MARK
(2013 _ Preseux)



VILLA CUENNET | HUBSHER MARK
2013_ Montet-Cudrefin)



QUARTIER D'HABITATIONS | IPAS
(2014_Boudry)



LOGEMENTS | IPAS
(2013_Boudry)



HOTEL JUDICIAIRE | JULIEN DUBOIS
(2012_La Chaux de Fonds)



PLACE DE LA GARRE | JULIEN DUBOIS
(2010_La Chaux de Fonds)



LES DENTELIERES | LANGEL
(2014_Haut de Loche)



JOSEPH BAUM SA | LANGEL
(2014_Noirmont)



EXTENTION MUSE | LEGOOO
(2013_Le Locle)



IMMEUBLE PPE | LEGOOO
(2013_Le Locle)



VILLA COLOMBIER | LOGI PLAN
(2013_Colombier)



PPE NEUVEVILLE | LOGI PLAN
(2013_Neuveville)



EGLISE | MAISON D'ART'CHITECTURE
(2014_Neuchâtel)



MUSE | MAISON D'ART'CHITECTURE
(2014_Neuchâtel)



BIBLIOTHEQUE | MANINI PIETRINI
(2014_Neuchâtel)



MAISON FAMILIALE | MANINI PIETRINI
(2013_Bôle)



COLLEGE | MONNIER ERARD SA
(2013_Colombier)



HOPITAL | MONNIER ERARD SA
(2013_Neuveville)



MUSEE D HISTOIRE | MSBR
(2012_Chaux de fonds)



HOME LA ROSERAIE | MSBR
(2011_Saint imier)



LES COLLINES | MY ARCHI DESIGN
(2012_Sion)



AVENIR 33 | MY ARCHI DESIGN
(2011 _ Delemont)



St CLAUDE | PAYSAGESTION SA
(2012_Orbre)



PLACE DU MARCHE | PAYSAGESTION SA
(2012_Renens)



ROSEAUX| REPELE
(2015_Hauterive)



PAVILLON LNM | REPELE
(2001_Neuchâtel)



ROBERT TISSOT | SALUS SA
(2012_La Chaux de Fonds)



LES ENDROITS | SALUS SA
(2012_La Chaux de Fonds)



BE

AEBI & VINCENT [Architectes SIA / Berne et Genève] **1.** +41 (0)31 321 10 10 - info@aebi-vincent.ch **2.** Fondé en 1996 avec Bernhard Aebi et Pascal Vincent. **3.** Urbanisme, architecture et architecture d'intérieure. Pour les architectes Aebi & Vincent, chaque projet est un objet unique abordé avec un regard neuf, et développé consciemment et précisément en fonction du potentiel et de l'histoire du lieu. La situation donnée est analysée aussi soigneusement que l'objectif du mandat, les besoins du maître d'œuvre et ceux des utilisateurs. Les projets du bureau Aebi & Vincent sont tous issus d'un processus de développement long et intense. La conception tout autant que la construction, mais également chaque décision, chaque intervention doivent idéalement s'imposer avec la même évidence généreuse. Dans les faits, tout, jusque dans les moindres détails, est le fruit d'une réflexion et d'une conception visuelle alors que l'ensemble s'inscrit également dans une vision globale et urbanistique. Une attention toute particulière est accordée à la juxtaposition des espaces, qu'il s'agisse d'espaces intérieurs, extérieurs ou de leur interaction. La multiplicité et la diversité des tâches auxquelles se confrontent les architectes Aebi & Vincent sont impressionnantes. Le champ de leurs activités comprend la construction des nouveaux lotissements du Grand-Saconnex et de Pinchat à Carouge dans le canton de Genève, ainsi que la réalisation d'une nouvelle maison individuelle dans la Amiet-Strasse à Herzogenbuchsee, l'assainissement de l'école Hochfeld à Berne, et la rénovation et l'agrandissement de l'internat scolaire Rossfeld à Berne - un centre d'hébergement et de formation pour enfants handicapés. Ils s'engagent avec la même motivation pour la conception urbanistique de la Nouvelle haute école libre fondée à Bolzano, que pour la planification des nouveaux centres des villages de Bönigen ou de Steffisburg. Le siège principal de la banque privée Valiant, situé au centre de la capitale de l'Etat fédéral, fait également partie de la liste de leurs réalisations, de même que l'élaboration d'un concept urbanistique pour le nouveau quartier de 5000 habitants de Neugraben-Fischbek dans la ville de Hambourg.

Projets actuels :

- A. Masterplan RailCity Zürich, aile Sud (2013_Zürich)
- B. Lotissement Hertenbrünnen (2011_Schliern)

- A. Voir page 48
- B. Voir page 48

ARC [Sàrl/ Tramelan] **1.** +41(0)32 486 80 60 - info@arc-architecture.ch **2.** Fondée en 2005 par Jean-Paul Roethlisberger et Patrick Cuenin **2.** Nous gérons tous les domaines liés à l'architecture et en particulier : Nouvelles constructions, rénovations et transformations | Habitations individuelles et collectives | Bâtiments publics | Industries et commerces | Estimations et expertises de bâtiments. Nous apportons une attention particulière à nos réalisations, tant au niveau des concepts énergétiques que par une architecture durable, pour l'amélioration de la qualité de vie et de l'écologie. Notre bureau se veut tourné vers une architecture lumineuse, contemporaine, le verre et les matériaux durables prennent une part importante dans nos réalisations.

Projets actuels :

- C. Villa (2014_Reconvilier)
- D. Bâtiment administratif (2014_Tavannes)

ATELIER G+S [Architecture et urbanisme SA / Burgdorf] **1.** +41 (0) 34 426 50 50 - info@atelier-gs.ch **2.** Fondé en 1994 par Stefan Rolf Grossenbacher et Hans-Ulrich Salzmann.

ATELIER 5 [Architecture et urbanisme SA / Berne] **1.** +41 (0)31 327 52 52 - atelier5@atelier5.ch **2.** Fondée en 1995. Depuis 2000, Gabriel Borter, Gianni Chini, Franco Petterino und Georg Precht sont les associés. **3.** L'atelier 5 se trouve pour des travaux qui ont ressorti du dialogue, pour le travail dans le groupe dans une région, en effet, à celui-ci de l'architecture qui est liée aujourd'hui presque toujours à la notion de l'auteur comme une seule instance dans le processus de projet. Friedrich Achleitner l'a décrit ainsi : «formuler autour de cela paradoxal : Il s'agit lors des travaux de l'atelier 5 d'une sorte» l'architecture anonyme », chaque fois produit d'un groupe d'auteur concret.» Ce sont nos règles essentielles pour la collaboration au projet : Chaque projet est commencé dès le début par au moins deux partenaires - le plus souvent ensemble avec un employé - dans le dialogue. Naturellement chacun pense aussi chez nous dans sa propre tête. Mais nous partons de ce que la propre pensée et le fait d'inventer complète par plus autre, peut être augmenter excessivement et être changé que d'un dialogue quelque chose de nouveau, une nouvelle qualité est capable d'apparaître. Au moins l'un des partenaires accompagne le projet jusqu'à la fin. A l'intérieur du travail séparé signifie la continuité :

- C. Voir page 48
- D. Voir page 48

l'idée de projet reste aussi sur la planification d'exécution le manuel. Pour le bureau, ce signifie que des expériences de la phase d'exécution coulent de nouveau dans de nouveaux projets. Les groupements changent de la tâche à la tâche si bien que sur les années presque chacun ait déjà collaboré avec chacun. Ce sont nos règles essentielles pour la collaboration au projet : Chaque projet est commencé dès le début par au moins deux partenaires - le plus souvent ensemble avec un employé - dans le dialogue. Naturellement chacun pense aussi chez nous dans sa propre tête. Mais nous partons de ce que la propre pensée et le fait d'inventer par plus autre. Nous pensons que cette «rotation», beaucoup à ce a contribué qu'avec le temps une sorte la langue architecturale commune ait apparu et que celui-ci peut se perfectionner continuellement. Tôt - à de plus grands projets déjà dans la phase de concept-, le projet apparaissant est discuté lors d'une présentation de projets avec tout le bureau. Entre autres choses ce s'appelle qu'un concept avisé doit être à la base du projet qui peut être transmis. Nettement intuitif, non rationnel les projets à argumenter peuvent être le produit d'un travail d'équipe malgré ses qualités possibles, ainsi à peine. Comme durement toujours la critique est supprimée lors d'une présentation de projets, l'équipe ne peut pas être contrainte au changement de ses propositions. Il n'y a aucune architecture par vote(accordage), peut-être, cependant l'un dans le dialogue et l'un de l'expérience directe et pouvant être procurée. Et naturellement, aucune équipe ne laissera inaperçu les objections intelligentes et les propositions ingénieuses. Nous pensons que la méthode de travail bref décrite ici ainsi que toute la structure du bureau qui sont fondés essentiellement sur le respect mutuel, a une grande influence de la sorte(manière) de nos travaux.

BAUART [Architectes et urbanistes SA/ Berne, Neuchâtel et Zürich] **1.** +41 (0)31 385 15 15 - bern@bauart.ch **2.** Fondé en 1987 avec Willi Frei, Stefan Graf, Peter C. Jakob, Emmanuel Rey, Roick Ringeisen et Marco Ryter. **3.** Le bureau développe des prestations couvrant les multiples champs de l'architecture et de l'urbanisme, aussi bien dans le cas de constructions neuves que de transformations d'édifices existants. L'étude de toute problématique liée à l'environnement construit, la recherche - notamment dans le domaine du développement durable ou en construction en bois - les prestations d'expertises et le management de projet font

A. Voir page 48

également partie de ses activités. Les associés du bureau collaborent par ailleurs à différentes associations spécialisées, à l'instar de la Fédération des architectes suisses (FAS), de la Société suisse des ingénieurs et architectes (SIA), de la Fédération suisse des urbanistes (FSU), du Schweizer Werkbund (SWB) ou de l'association Ecoparc Neuchâtel

Projets actuels :

- A. Lentillères Nord «Côté jardins» (2012_Crissier)
- B. Swisswoodhouse (2013_Nebikon)

BURCKHARDT+PARTNER [SA / Burgdorf] **1.** +41 (0)61 338 34 34 - basel@burckhardtpartner.ch **2.** Fondé en 1951 à Bâle, la société prend, en 1981, sa structure actuelle. **3.** Projets: L'éventail de nos projets s'étend d'une station de tram à la frontière au lieu de rencontre d'un quartier sur les berges du Rhin ; de trois nouveaux bâtiments au Flon aux vastes complexes de production pharmaceutique d'une surface de trois terrains de football ; du jardin suspendu d'un restaurant aux aménagements boisés du siège d'un organisateur de voyages ; de l'assainissement complet d'un immeuble administratif à la réhabilitation de friches industrielles ; d'un centre de recherche entièrement habillé de verre à un laboratoire phytosanitaire réalisé tout en bois. L'année dernière, nous avons participé à onze concours dans divers domaines, allant de la planification urbaine d'un quartier de Genève au concept d'assainissement du siège d'un institut de crédit en passant par un nouveau quartier résidentiel, destiné à une coopérative bâloise. Prestations: La condition préalable d'une réalisation réussie, de sa fonctionnalité et de son économie, repose sur une planification minutieuse. Notre expérience d'architectes nous place au coeur du processus de planification et de réalisation. Nous pilotons également des projets complexes qui nécessitent compétences et connaissances spécifiques. De sorte que nos prestations s'étendent de la formulation initiale des besoins jusqu'au décompte final de l'ouvrage. En notre qualité de planificateur général, nous sollicitons des partenaires professionnels, spécialistes externes issus de notre important réseau. Une longue collaboration éprouvée au sein d'équipes interdisciplinaires permet des synergies complémentaires et génère des solutions innovantes dont bénéficient nos mandants. En phase de réalisation, soutenus par notre expérience et une gestion professionnelle des processus, nous mettons l'accent sur l'expérience et la continuité.

B. Voir page 48

Projets actuels :

- A.** Nouveau complexe résidentiel «Elco Park» (2012_Allschwil)
B. Nouveau laboratoire phytosanitaire (2010_Birmensdorf)

BURÖ B [SA / Berne]

1. +41 (0)31 328 25 25 - bb@buero-b.ch **2.** Fondé en 1990 par Robert Braissant, Dan Hiltbrunner, Michael Schmid, Christopher Berger. **3.** Notre méthode de travail est gravée (caractérisée) par la volonté d'aller par la pensée de conception en équipes interdisciplinaires d'une tâche sur le fond (la raison). Les solutions (résiliations) indépendantes avec les valeurs efficaces apparaissent par cristallisant les légitimités d'une tâche et le fait de remettre en cause constructif des besoins pour le client (commanditaire) et utilisateur.

Projets actuels :

- C.** Hauptsitz PostFinance (2013_Berne)
D. Domino (2013_Wankdorf)

GONTHIER [Architecte SIA / Berne]

1. +41 (0)31 332 66 62 - info@gonthier-architekten.ch **2.** Fondé en 1986 avec Régina Gonthier et Alain Gonthier **3.** Ensemble avec notre équipe, nous travaillons des organisations de devoirs des domaines divers architecturaux et planifiés pour les clients publics et privés. Nous participons à de nombreuses concurrences. C'est une partie importante de notre formation permanente. Nous estimons le débat avec chaque tâche et nous réjouissons sur un large spectre des tâches.

Projets actuels :

- E.** Les Jardins de Mordagne (2013_Yvonand)
F. Neubau Mehrfamilienhaus (2014_Berne)

GWJ [SA / Berne]

1. +41 (0)31 340 82 22 - info@gwj.ch **2.** Fondée en 1989 avec Reto Giovanelli et Donat Senn. **3.** L'architecture caractérise notre environnement et notre vie. Présenter l'architecture et dit de réaliser comprennent d'abord. Notre architecture se base sur une façon de pensée ganzheitlichen, sur la compréhension et le fait d'interconnecter des rapports. Avec cela, l'inattendu, les riches en idées et les permanents nous fascine. Nous faisons et réalisons les solutions d'architecture individuelles et futures.

- A.** Voir page 49
B. Voir page 49
C. Voir page 49
D. Voir page 49
E. Voir page 49
F. Voir page 49

Projets actuels :

- G.** Mobilière (2013_Berne)
H. Wohnen zur post watt (2013_Watt)

ITTEN+BRECHBÜHL [SA / Berne, Bâle, Genève, Lausanne, Lugano, Zürich, Berlin et Greiswald]

1. +41 (0)31 328 27 35 - architects@ittenbrechbuehl.ch **2.** Fondés en 1882 par Otto Rudolf Salvisberg. Nick Gartenmann reprend le bureau en 2012 après y avoir travaillé pendant 18ans **3.** En tant qu'architectes et que planificateurs généraux, nous sommes appelés à résoudre des tâches de construction exigeantes et complexes en Suisse et en Europe. Notre mentalité est axée sur les processus, les thèmes et les solutions, ce qui se traduit également dans nos structures. Au fil des années, nous avons constitué des réseaux, prenant la forme de partenariats permanents aussi bien que de partenariats par projets. Nous avons également noué de nombreuses formes de collaboration avec des architectes externes et d'autres spécialistes. Nous disposons d'une longue tradition et de connaissances approfondies. Nos collaborateurs extrêmement chevronnés sont notre capital. Avec nos partenaires responsables, ils constituent les éléments porteurs de notre entreprise. Nous perfectionnons et renforçons constamment nos structures et notre culture d'entreprise. Nous intervenons avec succès au plan mondial comme au plan local, à grande comme à petite échelle. Pour chaque tâche, nous trouvons la bonne approche et l'équipe qui lui convient. Depuis l'idée jusqu'à l'ouvrage construit, nous nous attachons à chacune des phases individuelles et à chacun des aspects partiels – mais en gardant toujours à l'esprit la vue d'ensemble.

Projets actuels :

- I.** ETHZ nouveau bâtiment LEE (2009_Zürich)
J. Siège de sotax SA (2013_Aesch)

KISTLER VOGT [architectes SIA / Bienne]

1. +41 (0)32 343 43 43 - mail@kistler-vogt.ch **2.** Fondé en 1988 avec Silvia Kistler et Rudolf Vogt

Projets actuels :

- K.** EMS domicile Schöneegg (2011_Berne)
L. Waebi-Areal (2011_Aarburg)

MATTI RAGAZ HITZ [SA / Liebefeld]

1. +41 (0)31 970 00 66 - info(at)mrh.ch **2.** Fondé en 1981. Les associés actuels sont Toni Matti, Silvio

- G.** Voir page 50
H. Voir page 50
I. Voir page 50
J. Voir page 50
K. Voir page 50
L. Voir page 50

Ragaz, Roland Hitz, Stephan Mezger **3.** La conception, la planification, projette le travail et l'achèvement de petits et grands développements de bâtiment. Des compétitionsconcurrences, la faisabilité étudiée et des commissions d'étude, construisant des règlements de développement, des plans pour des quartiers, des études de développement urbaines. Reconstructions, reconstructions et conversions. Coopération proche avec spécialistes marchant dans des domaines liés : aménagement paysager, art, musique, conception, sociologie, histoire. Les services fournis incluent des avis experts, agissant comme des jurés, des examinateurs externes aux universités et pour les dissertations universitaires d'architectes futurs. Large expérience dans la construction de résidentiels, administratif et constructionsde service aussi bien qu'établissements de restauration.

Projets actuels :

- A. Wohnüberbauung matte (2013_Frauenkapellen)
- B. Wright Place (2012_Zürich Opfikon)

THURSTON [Architecte SIA / Berne]

1. +41 (0)31 318 20 30 - info@thurston.ch **2.** Le bureau d'architecture de Patrick Thurston était fondé en 1994 à Berne. **3.** Notre travail contient un large spectre aux tâches spéciales architecturales - de grands plans de la construction jusqu'à de petits détails comme la lueur et meubles. La construction est une tâche culturelle pour nous. Les contenus, les sujets et les demandes lesquelles nous sont transmises sont le point de départ et l'excitation pour notre création. L'architecture conditionne le dialogue, chaque pas est une cause pour un autre apprentissage et le fait d'approfondir une tâche. Les tâches de construction lesquelles nous étaients confiées viennent des domaines de la protection des monuments (des constructions d'habitation, églises, constructions d'industrie), la culture (la gastronomie, l'hôtel, la protection de la nature, agriculture) et l'architecture de zoo (l'enclos d'animal, Biotope). Nous réjouissons et sur chaque provocation.

Projets actuels :

- C. Bärenwald (2012_Berne)
- D. Gärbi-Spycher (2011_Zollbrück)

RAST ARCHITEKTEN [AG/ Berne]

1. +41 (0)31 356 54 54 - admin@rastarchitekten.ch **2.** Fondé par Ferdinand Rast en 1981 **3.**

- A. Voir page 51
- B. Voir page 51
- C. Voir page 51
- D. Voir page 51
- E. Voir page 51

Architecture

Projets actuels :

- E. City West (2010_Zurich)
- F. Securitas (2008_Zollkofen)

SPÖRRI GRAF UND PARTNER [APP SA / Berne et Zürich]

1. +41 (0)44 273 33 28 - info@sgparch.ch **2.** Fondé par Leo Graf et Andrea Graf-Spörri **3.** Développement de projets | la planification d'exécution | le management de projets | la direction des travaux | la construction de villes et recherche | des résultats généraux d'entrepreneur

Projets actuels :

- G. Verwaltungsgebäude ARE (2014_Irtigen)
- H. Rénovation d'une maison (2013_Berne)

WBARCHITEKTEN [Architectes SIA/ Berne]

1. +41 (0)31 333 03 88 - info@wbarchitekten.ch **2.** Fondé par Gian Weiss et Kamenko Bucher **3.** Architecture

Projets actuels :

- I. Assainissement et extension Sulgenbachstrasse 9 (2013_Berne)
- J. Renouvellement et extension la maison de retraite (2013_Schwarzenburg)

- F. Voir page 51
- G. Voir page 52
- H. Voir page 52
- I. Voir page 52
- J. Voir page 52

RAILCITY AILE SUD | AEBI ET VINCENT
(2013_Zürich)



HETENBRÜNNEN | AEBI ET VINCENT
(2011_Schliern)



VILLA | ARC
(2014_Reconvilier)



BÂTIMENT ADMINISTRATIF | ARC
(2014_Tavannes)



LENTILIERES NORD COTE JARDINS | BAUART
(2012_Crissier)



SWISSWOODHOUSE | BAUART
(2013_Nebikon)



ELCO PARK | BURCKHARDT+PARTNER
(2012_Allschwil)



PHYTOSANITAIRE | BURCKHARDT+PARTNER
(2010_Birmensdorf)



HAUPTSITZ POSTFINANCE | BÜRO B
(2013_Berne)



DOMINO | BÜRO B
(2013_Wankdorf)



MOBILIERE | GWJ
(2013_Berne)



WOHNEN ZUR POST WATT | GWJ
(2013_Watt)



LES JARDINS DE MORDAGNE | GONTHIER
(2013_Yvonand)



MEHRFAMILIENHAUS | GONTHIER
(2014_Berne)

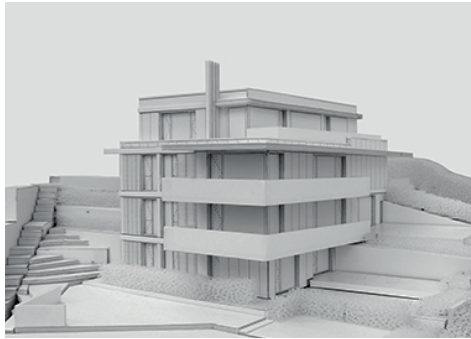

ETHZ, BATIMENT LEE | ITTEN+BRECHBÜHL
(2009_Zürich)



SIEGE SOTAX SA | ITTEN+BRECHBÜHL
(2013_Aesch)

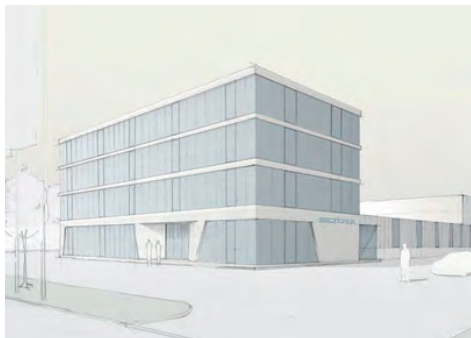

EMS SCHÖNEGG | KISTLER VOGT
(2011_Berne)



WAEBI AREAL | KISTLER VOGT
(2011_Aarburg)



WOHNUBERBAUUNG | MATTI RAGAZ HITZ
(2013_Frauenkappelen)



WRIGHT PLACE | MATTI RAGAZ HITZ
(2002_Zürich Opfikon)



BÄRENWALD | THURSTON
(2012_Berne)



GÄRBI-SPYCHER | THURSTON
(2011_Zollbrück)



CITY WEST | RAST
(2010_Zürich)



SECURITAS | RAST
(2008_Zollikofen)



VERWALTUNGSGEBAUDE | SPÖRRI GRAF
(2014_Irtingen)



RENOVATION MAISON | SPÖRRI GRAF
(2013_Berne)



SULGENBACHSTRASSE | WB
(2013_Berne)



MAISON DE RETRAITE | WB
(2013_Schwarzenburg)



BL

2B [architectes epfl fas / Lausanne]

1. +41 (0)21 617 58 17 - info@2barchitectes.ch 2. Fondé par Philippe Bébox et Stéphanie Bender en 1998. 3. stratégies urbaines concrètes « Nous sommes à l'époque du simultané, nous sommes à l'époque de la juxtaposition, à l'époque du proche et du lointain, du côté à côté, du dispersé. » Michel Foucault. Des espaces autres (1967), Hétérotopies, Dits et écrits, in Architecture, Mouvement, Continuité, n°5, octobre 1984, pp. 46-49. Une attitude, des stratégies Faire fi des diktats de l'écriture stylistique, aborder tout nouveau projet, en s'inspirant des données du contexte pour concevoir une stratégie concrète d'appréhension du lieu et d'ébauche de la forme. Ouvrir le champ de la pratique, investir constamment de nouveaux territoires d'exploration, questionner le sens, chercher à offrir des réponses spécifiques, des stratégies urbaines concrètes. Cette attitude définit le champ de notre travail, et propose une démarche de projet qui se fonde sur la récolte et l'analyse de données relatives au contexte au sens large : territorial, historique, social, politique, etc. Ce processus nous permet de questionner toutes sortes d'échelles, de celle du jardin, à l'échelle territoriale des stratégies urbaines de développement; de travailler aussi bien le vide des aménagements urbains, que le plein des bâtiments, de travailler l'éphémère comme le permanent. Ce processus de projet favorise une approche pluridisciplinaire et s'effectue systématiquement par variantes, seule démarche permettant de questionner et d'intégrer, l'ensemble des paramètres. En parlant de stratégies urbaines concrètes, nous voulons clairement affirmer qu'il ne s'agit pas d'une démarche théorique, mais de stratégies de projets, permettant d'offrir des réponses raisonnées et matérielles aux contraintes et questions posées. Se rendre au nouveau contexte spatial, le glocal Dans un monde en mutation, globalisé et virtuel, la finalité de l'architecture, et les archaïsmes de ces processus d'élaboration et de fabrication, paraissent quelque peu désuets et déconnectés à l'heure de la culture des « techno-geeks ». Pris dans un processus de globalisation, conséquence d'un monde de l'ultra communication, le champ de l'architecture reste toutefois dans une réalité locale, et régionale dès lors qu'il se matérialise dans la dimension concrète de réalisations. Écartelé entre les sentiments de mondes fini et infini, les idées de singulier et de pluralité, l'architecte se débat entre les influences multiples et variées du projet, et la réalité concrète et spécifique du site. Cette situation schizophrène nous paraît

être pourtant une opportunité à saisir. Loin des doctrines et courants stylistiques autoritaires du XXe siècle, l'architecture d'aujourd'hui est forcément globale, naturellement internationale, tout en étant profondément locale et spécifique, et c'est là son profond paradoxe. Cette dualité local-global nous plonge dans un nouveau contexte spatial, un monde en réseau refusant l'opposition centre - périphérie, mais qui propose des intensités changeantes et variées. Dans ce monde, décrit par Michel Foucault comme juxtaposé et simultané, le global et le local nous paraissent indissociables. Le paysage urbain global. Le champ d'intervention de notre pratique se situe tant dans le paysage urbanisé que dans la ville paysagée, ce contexte contemporain que certains nomment « urban sprawl », composé de substances urbaines, des plus denses aux plus diffuses. Partant du constat que l'urbain n'est pas seulement lié au contexte physique, comme l'exprime la notion de « polis » en grec ancien, qui désigne une cité-Etat définie autant par ses citoyens (une donnée sociale), que par son urbanité construite et son territoire (une donnée spatiale), notre travail prend en considération ces contextes multiples, et leurs dimensions diverses autant physiques que sociales, politiques et financières, en se confrontant et en travaillant avec ces données. Allant parfois jusqu'à se 'rendre' et s'abandonner à ce contexte et ses contraintes, le but est toujours le même: donner une réponse spécifique et raisonnée à l'urbanité contemporaine et ce, quelle que soit l'échelle d'intervention du projet dit « classique » d'architecte: villas, immeubles de logements, écoles, bâtiments publics; à des plans d'urbanisme et d'aménagement du territoire, en passant par des aménagement d'espaces publics, des interventions éphémères, des jardins, etc. Stratégies urbaines concrètes. Les projets se développent sous forme de stratégies qui sont seules capables selon nous, de réagir avec les données complexes de la ville contemporaine, car elles proposent une démarche de projet ouverte et non une approche formelle finie. Nos stratégies agissent dans le paysage urbain avec le vide, car le bâti, le plein n'est plus représentatif de l'urbanité diffuse contemporaine. Cette dilution du monde urbain n'a pas cessé de progresser au point que le fameux couple bien distinct, ville et paysage, plein urbain et vide paysagé, s'est entremêlé jusqu'à l'insaisissabilité et l'imperceptibilité de l'un et de l'autre. On parlera ainsi de ville diffuse, ou comme A. Corboz d'hyperville, mais plus exactement d'une ubiquité complète de la ville et du paysage. Souvent

décriée comme non-urbain, et autre que la ville, cette évolution est pourtant bien réelle et se laisse facilement constater et appréhender, et constitue selon nous, loin d'une vision romantique et fantasmée d'une ville-centre au milieu d'un paysage: la ville contemporaine. Il est temps de prendre en compte cette réalité et de faire avec la situation actuelle. Une piste est de changer radicalement notre point de vue et d'examiner le développement urbain depuis le paysage et par conséquent de créer les outils adéquats pour une approche inversée de l'urbanisme, impliquant et utilisant des notions comme le vide. Se rendre à ce nouveau contexte spatial, ce monde en réseau refusant l'opposition centre – périphérie, ce paysage urbain global proposant des intensités changeantes et variées; ouvrir de nouveaux champs d'exploration, explorer le paysage, l'architecture, l'urbanisme, comme nouveaux territoires; utiliser le vide; offrir des stratégies urbaines concrètes.

Projets actuels :

- A. UAPE (2011_Prangins)
- B. Logements (2013_Soral)

AABE [Architectes EPFL SIA/ Lausanne]

1. +41 (0)21 320 07 86 - info@am-architecture.ch
2. AABE Atelier d'Architecture Bonzon Ecublens Sàrl réalise tous type de projets d'architecture en Suisse romande. Maisons individuelles, logements en PPE, bureaux, dépôts, halles industrielles ou artisanales, l'atelier conçoit des bâtiments contemporains en phase avec l'esthétique, les matériaux et les technologies du moment. En parallèle, il se met au service des particuliers, régies immobilières et entreprises qui souhaitent moderniser, transformer ou rénover leurs biens dans le respect de la construction d'origine, en tirant profit d'une réflexion globale sur l'amélioration des performances énergétiques. De l'avant-projet à la remise des clés, en passant par la direction des travaux, il accompagne le maître d'ouvrage dans l'élaboration d'un concept d'aménagement intérieur et extérieur sur mesure et personnalisé. En association avec son père Eric Bonzon, Jean-Maurice Bonzon a fondé AABE Atelier d'Architecture Bonzon Ecublens Sàrl en 2005. Après une formation de dessinateur en bâtiment au sein du bureau Richter Dahl Rocha & Associés à Lausanne, il réalise un Bachelor à Lugano suivi d'un Master en architecture dans la prestigieuse Académie d'Architecture de Mendrisio, sous la supervision de Valerio Olgiati. De retour à Lausanne, il poursuit sa voie

- A. Voir page 62
- B. Voir page 62
- C. Voir page 62

académique à l'EPFL en devenant l'assistant des professeurs Nicola Braghieri et Arduino Cantàfora avant de se consacrer uniquement au développement du bureau familial. Adeptes de l'architecture, il puise son aspiration autant dans les paysages helvétiques que dans les grandes métropoles telles que Buenos Aires où il se rend régulièrement.

AL30 [SA / Lausanne]

1. +41 (0)21 320 19 80 - info@al30.ch **2.** Fondé par David Pecoraro, Andres Goetz et Simon Monnier en 2005. **3.**

Projets actuels :

- C. MEP (2013_Morges)
- D. Less is a Bore (2012_Borex)

ATELIER MPH [Architectes EPF/SIA / Lausanne]

1. +41(0)21 646 33 20 - info@mpharchitectes.ch **2.** Fondé en 1951 à Bâle, la société prend, en 1981, sa structure actuelle. **3.** Les travaux développés dans notre bureau portent autant sur les constructions neuves et transformations, requalifications de bâtiments publics, logements, bureaux, commerces, que les projets d'aménagement ou de muséographie. Le lieu et le thème sont les bases de notre approche architecturale et de l'élaboration conceptuelle de nos projets. Notre attention se porte autant sur les atmosphères et les ambiances intérieures, que sur les espaces extérieurs et leurs relations, en particulier l'image évocatrice du contexte. Notre but est, dans chaque projet, d'aboutir à une réalisation ludique, répondant aux thèmes et aux besoins des utilisateurs, ceci dans un dialogue permanent avec le maître de l'ouvrage et dans le respect des coûts et des délais.

Projets actuels :

- E. Immeuble de logements (2016_Pully)
- F. EMS (2013_Uzwil)

BURCKHARDT+PARTNER [SA / Lausanne]

1. +41 (0)21 644 03 00 - lausanne@burckhardt-partner.ch **2.** Fondé en 1951 à Bâle, la société prend, en 1981, sa structure actuelle. **3.** Projets: L'éventail de nos projets s'étend d'une station de tram à la frontière au lieu de rencontre d'un quartier sur les berges du Rhin ; de trois nouveaux bâtiments au Flon aux vastes complexes de production pharmaceutique d'une surface de trois terrains de football ; du jardin suspendu d'un restaurant aux

- D. Voir page 62
- E. Voir page 62
- F. Voir page 62

aménagement boisés du siège d'un organisateur de voyages ; de l'assainissement complet d'un immeuble administratif à la réhabilitation de friches industrielles ; d'un centre de recherche entièrement habillé de verre à un laboratoire phytosanitaire réhabilité tout en bois. L'année dernière, nous avons participé à onze concours dans divers domaines, allant de la planification urbaine d'un quartier de Genève au concept d'assainissement du siège d'un institut de crédit en passant par un nouveau quartier résidentiel, destiné à une coopérative bâloise. Prestations: La condition préalable d'une réalisation réussie, de sa fonctionnalité et de son économie, repose sur une planification minutieuse. Notre expérience d'architectes nous place au coeur du processus de planification et de réalisation. Nous pilotons également des projets complexes qui nécessitent compétences et connaissances spécifiques. De sorte que nos prestations s'étendent de la formulation initiale des besoins jusqu'au décompte final de l'ouvrage. En notre qualité de planificateur général, nous sollicitons des partenaires professionnels, spécialistes externes issus de notre important réseau. Une longue collaboration éprouvée au sein d'équipes interdisciplinaires permet des synergies complémentaires et génère des solutions innovantes dont bénéficient nos mandants. En phase de réalisation, soutenus par notre expérience et une gestion professionnelle des processus, nous mettons l'accent sur l'expérience et la continuité.

Projets actuels :

- A. Nouveau complexe résidentiel «Elco Park» (2012_Allschwil)
- B. Nouveau laboratoire phytosanitaire (2010_Birmensdorf)

CCHE [Sàrl / Lausanne]

1. + 41 (0)21 321 44 66 - admin@cche.ch
 2. Pour CCHE Architecture et Design, l'histoire s'écrit au quotidien. Forts de ses expériences passées, tout en gardant une vision résolument tournée vers l'avenir, nous développons pour vous aujourd'hui, l'architecture de demain. Celle-ci puise une partie de son inspiration de ses racines, en réinterprétant constamment la vision pionnière insufflée par Frédéric Brugger, père fondateur du bureau et réalisateur de plusieurs bâtiments phares de la vie lausannoise des années 60 à 80, tels que le collège de l'Elysée, le bâtiment Kodak ou encore le cimetière de Montoie. Elle se nourrit également des

A. Voir page 63

impulsions novatrices données par les personnalités ayant rejoint la direction du bureau au fil des ans, à savoir E.Catella en 1978, E.Hauenstein en 1983, H.Ehrensperger en 1998, M.Cennini en 2004, M.Fischer en 2007 et finalement D.Grosso en 2011. Chacun, de par sa sensibilité personnelle et ses affinités particulières, a su s'entourer d'équipes spécialisées, performantes et à l'écoute, afin de développer un ensemble cohérent de compétences, permettant aujourd'hui au bureau de répondre aux attentes de clients exigeants, quelque soit l'envergure de leur projet. Ces collaborations ont ainsi donné jour à des réalisations à toute échelle, allant du quartier à l'objet. Dans le but de nous rapprocher géographiquement de nos clients et partenaires locaux et afin de pérenniser d'avantage notre bureau, depuis la fin 2011, nous avons repris officiellement la direction du bureau Suard Architectes SA de Nyon. Une nouvelle société a ainsi été créée «Suard - CCHE Architecture SA» dont la structure actuelle reste en place à la rue de la Colombière à Nyon. La notoriété du bureau Suard Architectes SA accompagnée des effets de synergie et de complémentarité des structures permettront à Suard - CCHE Architecture SA de consolider son rôle d'acteur important de la Côte. 3. L'architecture est un métier s'articulant autour de plusieurs facettes complémentaires que notre bureau a l'opportunité de développer conjointement. Ces compétences variées, soutenues par des équipes passionnées, dynamiques, et créatives, sont désormais réunies afin de proposer un savoir-faire de grande qualité, quelle que soit l'échelle du projet. L'écoute attentive que nous offrons à nos clients nous permet de satisfaire à toutes leurs exigences et de leur apporter ainsi un accompagnement à la fois global et sur mesure. Emotion, technique et innovation au service d'une architecture responsable et pérenne, telles sont certaines des valeurs fondamentales de notre identité. La vision architecturale CCHE Architecture et Design - une volonté absolue de renouvellement, portée par une réelle maîtrise du détail, toute échelle confondue. Pour y parvenir, notre bureau n'a cessé de cultiver sa tradition de complémentarité pluridisciplinaire et culturelle, mettant ainsi en commun les connaissances variées de plus d'une centaine de collaborateurs. Nous accordons également une attention et une écoute toute particulière aux souhaits de nos clients, afin de les accompagner tout au long de leur projet, jusqu'à la mise en oeuvre de réalisations uniques et sur-mesure, aux allures contemporaines,

B. Voir page 63

soignées et innovantes. Cette intention du détail est également indissociable d'un désir de pérennité, raison pour laquelle chaque projet est abordé dans un souci de rationalisation responsable, qui nous a récemment valu le titre d'EcoEntreprise. Pour CCHE Architecture et Design, la formation se situe au coeur de ses préoccupations. En effet notre bureau s'est engagé, il y a plusieurs années déjà, à devenir entreprise formatrice et à ce titre accueille plusieurs apprentis par année d'une part, et offre diverses places de stage, allant de la sensibilisation de quelques jours à l'enseignement de plus longue durée, d'autre part. Nous attachons également une attention toute particulière à la formation continue de nos collaborateurs en organisant divers workshops visant à améliorer leur connaissance des outils sur lesquels ils sont amenés à travailler quotidiennement. Nous soutenons aussi activement nos collaborateurs souhaitant réaliser un perfectionnement, d'une part en aménageant leurs horaires de travail et d'autre part en leur permettant d'accéder aux postes pour lesquels ils auront été formés. Un autre pan important de notre engagement pour la formation tient à notre volonté de transmission des connaissances et compétences particulières, qui passe indéniablement par la prise de responsabilités. Ainsi plusieurs Chefs de Projets ont récemment été nommés afin de mettre en pratique d'autres aspects de leur métier, tels que la gestion d'équipes, du temps et de l'administration liée à leurs projets en cours. Finalement, nous nous sommes engagés à soutenir financièrement la formation professionnelle de l'apprenti dessinateur en bâtiment vaudois qui aura, durant son apprentissage, obtenu les meilleurs résultats ou connu la plus forte progression. L'ensemble de ces démarches s'inscrit parfaitement dans la volonté de pérennité et d'amélioration constante du bureau CCHE Architecture et Design, qui souhaite ainsi offrir des opportunités d'évolution correspondant aux ambitions de chacun.

Projets actuels :

- A. Nespresso (2010_Lausanne)
- B. GHB (2009_Gryon)

DELGADO-LAPPERT [Architectes / Lausanne]

- 1. +41 (0)21 311 22 49 - info@dlarchitectes.ch
- 2. Fondé par Yolande Delgado et Yan Lappert en 2011
- 3. Architectes

- A. Voir page 63
- B. Voir page 63
- C. Voir page 63
- D. Voir page 63

Projets actuels :

- C. Villa (2013_La Croix-sur-Lutry)
- D. Maison de vacances (2009_Le Lieu)

DE GIOVANNINI [Atelier d'architecture EPFL/SIA / Lausanne et Genève]

- 1. +41 (0)21 616 59 14 - info@degiovannini.ch
- 2. Implanté à Genève et à Lausanne, notre atelier d'architecture a été fondé en 1984. Toujours dans l'optique d'être attentifs aux besoins du Maître de l'ouvrage et des futurs habitants en respectant les objectifs initiaux en termes d'habitabilité, des choix techniques adaptés aux coûts afin de réaliser des ouvrages de qualité. La structure principale de l'atelier d'architecture est à la rue Malatrex 38 à Genève. Membre du comité de la coopérative Rhône-Arve, membre du groupement des Coopératives Genevoises et membre de La Lignum.
- 3. La beauté résultera de la forme et de la correspondance du tout aux parties, des parties entre elles, et de celles-ci au tout, de sorte que l'édifice apparaisse comme un corps entier et bien fini dans lequel chaque membre convient aux autres et où tous les membres sont nécessaires à ce que l'on a voulu faire. Andrea Palladio

Projets actuels :

- E. En Sully (2014_Sully)
- F. Pool-House (2013_Pully)

ESPOSITO&JAVET [Architectes EFPL / Lausanne]

- 1. +41 (0)21 661 27 05 - info@esposito-javet.ch
- 2. Fondé par Alfonso Esposito et Anne-Catherine Javet en 2003.

Projets actuels :

- G. Centre Scolaire Mabillon (2011_Monthey)
- H. Villa H (2000_Lutry)

FASTT [Architectes EFPL / Lausanne]

- 1. +41 (0)21 983 1090 - info@fastt.ch
- 2. Fast est une jeune société fondée en 2004 par 3 architectes.
- 3. Elle est l'aboutissement d'un collectif réuni autour de réflexions sur l'architecture contemporaine. Ses associés sont issus de formations et d'horizons variés permettant ainsi d'appréhender, avec différents points de vue, tout type de projets. Installée à Lausanne, elle est active principalement en Suisse Romande, et s'exprime dans le cadre de ses réalisations ainsi que dans les concours où elle s'est vue primée à plusieurs reprises. Elle tend vers une approche sensible dans ses interventions, autant à

- E. Voir page 64
- F. Voir page 64
- G. Voir page 64
- H. Voir page 64

l'échelle d'objets domestiques qu'à celle du territoire. Sa structure lui permet d'exécuter tout type d'interventions, dès la phase de conception jusqu'à la phase de réalisation et de direction des travaux. Fastt est composée d'une douzaine de collaborateurs et forme des stagiaires et des apprentis. Elle est équipée d'outils informatiques des plus récents et garantit à chaque étape du projet une assistance appropriée. Le dynamisme de notre jeune société allié à ses divers mandats nous a permis d'acquérir une expérience professionnelle autant avec des maîtres d'ouvrages publics, institutionnels que privés.

Projets actuels :

- A. Préfaully II (2011_Préfaully)
- B. Onyx (2007_Vevey)

MAVROCORDATOS [Sàrl / Lausanne]

- 1. +41 (0)21 320 07 86 - info@am-architecture.ch
- 2. Fondé par Alexandra Mavrocordatos Blatter en 1998.

Projets actuels :

- C. Villa à Poros (2012_Grèce)
- D. Villa (2013_St-Saphorin)

MERCIER & SQUALLI [Sàrl / Lausanne]

- 1. +41 (0)21 331 04 40 - info@merciersqualli.ch
- 2. En 2000, Ali Squalli fonde, avec Nicola Mercier, un bureau d'architectes dont il devient unique actionnaire en 2012.
- 3. 15 années d'expérience dans la mise en oeuvre de projets complexes. Intervention en sites historiques. Direction et planification générale des travaux de projets importants (+ de 10 Mo). Prestations de maîtrise d'ouvrage déléguée. Prestations de Space planning et aménagements intérieurs de surfaces administratives. Infrastructure: Surface de 300 m2 de bureaux. 12 postes de travail équipés de logiciels de CAO : Autocad, Archicad. 4 postes de travail équipés d'un logiciel de planification : Micorsoft Project. Logiciels de mise en soumission et de gestion des coûts accessibles sur l'ensemble du réseau : Messerlii, WinCC et Winsoum. Logiciel d'imagerie: Adobe Photoshop, Indesign, etc. 1 poste de travail dévolu aux maquettes. Réseau local filaire/sauvegarde des données à l'extérieur des locaux/Copieur A3 couleur/Plotter A0. Nous entretenons par ailleurs un partenariat privilégié avec la société Amsycon basée à Paris / France (Partenaire aménagement Unicef. Notre engagement Ceux qui dessinent et dirigent les travaux sont en lien avec

- A. Voir page 64
- B. Voir page 64
- C. Voir page 65

les entrepreneurs, les artisans et les usagers futurs. La traditionnelle division du travail ... divise et sépare celui qui projette (l'architecte - le dessinateur - le directeur des travaux), celui qui construit (l'entrepreneur - l'artisan), et l'habitant qui va vivre les lieux. L'acte de construire est un lien entre ces 3 personnes, l'usage est la valeur prépondérante. De l'esquisse à la traditionnelle remise des clés, devra exister cette étincelle de sens, sans laquelle les lieux restent inanimés. Pour cela, il est nécessaire que les architectes sachent construire, planifier et gérer des coûts rigoureusement, sous peine de voir leur métier leur échapper.

Projets actuels :

- E. Ensemble de logements (2010_Lutry)
- F. Ecoquartier des plaines-du-loup (2014_Lausanne)

PONT 12 [Architectes EFPL /SIA / Lausanne]

- 1. +41 (0)21 341 99 10 - info@pont12.ch
- 2. Pont12 architectes est né de l'association de ses responsables, François Jolliet, Antoine Hahne et Guy Nicollier, dès 1996. François Jolliet avait été l'assistant de Guy Nicollier pendant ses études. Antoine Hahne et Guy Nicollier s'étaient connus à l'atelier Steinmann à l'EPFL.
- 3. " L'environnement construit, donc l'architecture, est un des domaines qui interagit le plus avec notre écosystème. Contribuer à son développement de manière responsable et professionnelle est ce qui me motive au quotidien." Antoine Hahne « J'ai choisi ce métier pour sa variété et nous voilà comblés : projet, technique, économie, relations publiques etc. La grande découverte c'est le travail en équipe, au sein du bureau comme avec les clients et les entreprises. Chaque réalisation est un défi.» François Jolliet « Faire de l'architecture, c'est s'intéresser aux hommes, à leur mode de vie, à leurs besoins et à leurs rêves. C'est donner forme, créer le cadre à leur épanouissement, dans le respect de leur environnement par des choix appropriés. » Guy Nicollier Objectif et philosophie Répondre aux attentes du Maître de l'ouvrage, comprendre le contexte, optimiser le programme. Privilégier le travail en groupe de compétences complémentaires. Viser l'équilibre entre la technique, l'économie, l'usage et l'architecture. Apporter des solutions durables, que nos interventions soient globales ou ponctuelles. Chaque affaire est suivie par l'un des partenaires (chef de projet, en responsabilité commune) par soucis d'efficacité et de simplicité des rapports avec le Maître de l'ouvrage. Historique

- D. Voir page 65
- E. Voir page 65
- F. Voir page 65

Lauréats du concours Europan IV (site de Biasca-Pollegio, 1996), le trio a continué sur sa lancée par une pratique récurrente du concours d'architecture (plus de 70 participations entre 1996 et 2008). Les mandats publics sont devenus l'activité principale, sans exclure les mandats privés. Les mandats privés, comme la réalisation, l'extension et rénovations de villas privées. De multiples rénovations de bâtiments ont apporté une solide expérience en la matière, notamment des bâtiments historiques et classés. En 2003, l'association simple se constitue en société anonyme, sise à la Rue du Pont 12 à Lausanne. En 2006, Pont12 architectes SA déménage à la rue du Liseron 7.

Projets actuels :

- A. Breakfree (2012_St-Sulpice)
- B. Ecoquartier (2013_Pra Romand Nord)

RDR [Architectes SA / Lausanne et Buenos Aires]

1. +41 (0)21 331 04 40 - tribu@tribu-architecture.ch
 2. Le bureau Richter Dahl Rocha & Associés architectes SA a été fondé en 1993 à Lausanne par Jacques Richter et Ignacio Dahl Rocha, succédant ainsi au bureau Richter & Gut. Cette association scelle une longue amitié née dix ans plus tôt lors d'un master d'architecture à l'université de Yale aux Etats-Unis.
 3. Kenneth Ross (qui collabore dans le bureau dès le départ) et Christian Leibbrandt (qui les rejoint rapidement) dirigent avec Manuel Perez les trois équipes de « projets ». Fabrizio Giacometti (qui intègre l'équipe de direction en 2007) pilote quant à lui l'équipe « Direction de travaux ». Le bureau lausannois défend une architecture ancrée dans la réalité urbaine et sociale, détachée des modes et inspirée par le contexte historique et culturel. Associant créativité et professionnalisme, les compétences du bureau couvrent tous les domaines de l'architecture, de l'urbanisme jusqu'au design intérieur, ce volet étant assuré par RDR Design SA, créée en 2000. Avec un niveau d'exigence qui en a fait sa réputation, le bureau gère toutes les phases du processus, de l'étude à la réalisation. Le bureau RDR Arquitectos, créé en 2005 et basé à Buenos Aires, travaille en étroite collaboration avec le bureau de Lausanne, favorisant ainsi un riche échange culturel et humain ainsi qu'un transfert de connaissances et de technologies entre les deux pays.

Projets actuels :

- C. Swiss Tech Center (2014_Ecublens)

- A. Voir page 65
- B. Voir page 65
- C. Voir page 66

D. Quartier de l'innovation EPFL (2011_Ecublens)

TRIBU [Architectes SA / Lausanne]

1. +41 (0)21 331 04 40 - tribu@tribu-architecture.ch
 2. Fondé par Alvaro Varela, Christophe Gnaegi et Laurent Guidetti
 3. TRIBU architecture est un bureau lausannois, actif dans le domaine de l'architecture et de l'urbanisme. Il se caractérise aussi par son importante activité de sensibilisation à l'environnement construit et par ses différents engagements associatifs. En 14 ans, TRIBU architecture est ainsi devenu un acteur du paysage architectural et urbanistique suisse romand, lauréat de plusieurs prix et concours : Ecoquartier des Plaines-du-Loup du projet Métamorphose, logements à Bonne-Espérance, distinction romande d'architecture en 2006, prix du Heimatschutz en 2004, prix LausannEntreprendre en 2002, etc.

Projets actuels :

- E. 50 logements (2014_Cheseaux)
- F. Transformation maison vigneronne (2010_Lutry)

WIDMER [Sàrl / Lausanne]

1. +41 (0)21 601 12 28 - info@widmerarchitectes.ch
 2. Fondé par Paolo Widmer en 2000.
 3. Notre atelier d'architecture réalise tous types de bâtiments (bâtiments industriels, immeubles de bureaux, hôtels, logements, maisons individuelles, écoles, théâtres, etc.) Nos prestations recouvrent l'intégralité du projet d'architecture, de la conception jusqu'à l'achèvement des travaux et la mise en service (avant-projet, projet, devis, appels d'offres, exécution). Nous abordons la conception architecturale comme un dialogue. Un dialogue entre le site et le projet, entre l'existant et le nouveau, mais aussi un dialogue entre Maître d'Ouvrage, mandataires spécialisés et architecte. Le projet d'architecture est la réponse spatiale aux différentes exigences tant programmatiques que techniques, permettant par sa mise en forme de valoriser le site, l'existant et le nouveau.

- D. Voir page 66
- E. Voir page 66
- F. Voir page 66

UAPE | 2B
(2011 Prangins)



LOGEMENTS | 2B
(2013_Soral)



MEP | AL30
(2013_Morges)



LESS IS BORE | AL30
(2012_Borex)



IMMEUBLE DE LOGEMENT | MPH
(2016_Pully)

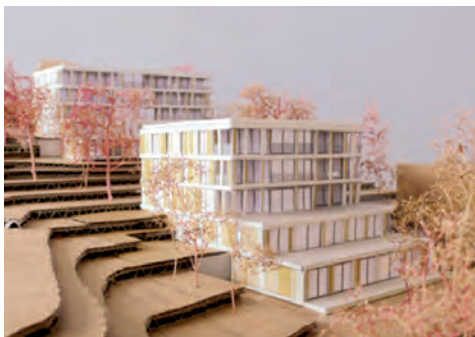

EMS | MPH
(2013_Uzwil)



ELCO PARK | BURCKHARDT+PARTNER
(2012_Allschwil)



PHYTOSANITAIRE | BURCKHARDT+PARTNER
(2010_Birmensdorf)



NESPRESSO | CCHE
(2010_Lausanne)



GHB | CCHE
(2009_Gryon)

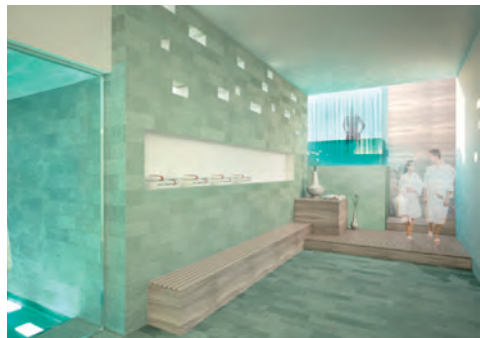

VILLA | DELGADO-LAPPERT
(2013_La Croix-sur-Lutry)

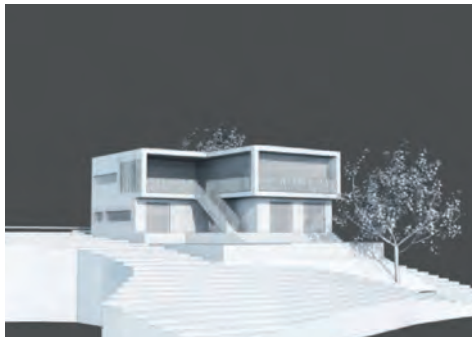

MAISON DE VACANCES | DELGADO-LAPPERT
(2009_Le Lieu)



EN SULLY | DE GIOVANNINI
(2014_Sully)



POOL HOUSE | DE GIOVANNINI
(2013_Pully)



MABILLON | ESPOSITO&JAVET
(2011_Monthey)



VILLA H | ESPOSITO&JAVET
(2000_Lutry)



PREFAULLY | FASTT
(2011_Préfaully)



ONYX | FASTT
(2007_Vevey)



VILLA A POROS | MAVROCORDATOS
(2012_Grèce)



VILLA | MAVROCORDATOS
(2013_St-Saphorin)



LOGEMENTS | MERCIER&SQUALLI
(2010_Lutry)



PLAINES DU LOUP | MERCIER&SQUALLI
(2014_Lausanne)



BREAKFREE | PONT12
(2012_St-Sulpice)



ECOQUARTIER | PONT12
(2013_Pra Romand Nord)



SWISS TECH CENTER | RDR
(2014_Ecublens)



QUARTIER INNOVATION EPFL | RDR
(2011_Ecublens)



50 LOGEMENTS | TRIBU
(2014_Cheseaux)



TRANSFORMATION MAISON | TRIBU
(2010_Lutry)



BS

ACKERMANN ARCHITEKT [BSA SIA AG / Bâle]

1. +41 (0) 61 269 90 10 - mail@ackermann-arch.ch
 2. Fondé en 1972 par Andreas Wenger et Peter Bölsterli.

Projets actuels :

- A. Centre de compétences en soin (2011-2015_Ein-siedeln)
- B. «Rosengarten» centre pour personne âgées (2014_Bâle)

ANARCHITEKTON [architectes HES / Bâle]

1. +41(0)61 331 73 00 - mail@arnarchitekton.ch
 2. Fondé en 1993 par Andreas Wenger et Peter Bölsterli. 2. Le bureau s'intéresse en particulier à la recherche de nouvelles stratégies de projet adéquates. Par des enjeux plus culturels, plus écologiques, des réflexions plus sociales et technico-scientifiques s'ouvrent de nouvelles options de réalisation, des manières d'agir qu'Anarchitekton s'efforce de soutenir principalement dans les domaines de la transformation et du design. Le nom Anarchitekton se déclare de la prise en charge de la paire de notion caractérisée par Wolfgang Welsch d'esthétique et «Anästhetik». «Anästhetik», indique dans le sens de Welsch, la base, quelle esthétique l'architecture doit appliquer.

Projets actuels :

- C. Grossratssaal Basel Technische Erneuerung (2012_Bâle)
- D. Einmietung BIZ, (2011_Valora Muttenz)

BRAULIN ARCHITEKTEN [Architekten BSA / Bâle]

1. +41(0)32 305 90 90 - basel@braeunlin-architekten.ch
 2. Fondé en 1997 par Daniel buchner et Andreas Bründler à Bâle. 3. Le bureau d'architecture Bräunlin des architectes était fondé en 1990 par Herbert Bräunlin. Depuis celui-ci de nombreux projets pouvaient avec une équipe interdisciplinaire des architectes et architectes dans la construction de logements, dans le domaine de l'assainissement ainsi que de la reconstruction et de l'extension sont réalisés par des bâtiments de réserve. Avec cela un débat conséquent avec la tâche spécifique, le maître de l'ouvrage individuel et l'endroit respectif se trouve au premier plan et destine ainsi que le fonctionnement, l'esthétique et optimisation de frais le résultat.

- A. Voir page 74
- B. Voir page 74
- C. Voir page 74
- D. Voir page 74
- E. Voir page 74

Projets actuels :

- E. Bell (2013)
- F. Birmanngasse 33 (2013)

BRÜNDLER ARCHITEKTEN [Architekten BSA / Bâle]

1. +41(0)61 306 30 00 - mail@bBBARC.CH
 2. Fondé en 1997 par Daniel buchner et Andreas Bründler à Bâle. 3. Les architectes pouvaient déjà réaliser un large spectre de la tâche de construction dans les premières années. Le Lofthaus à Bâle était fini 3002 et recevait le ré dièse la mise en relief fur bon construisaient du canton Bâle la ville et un an spater bauweltpreis. Dachaufbau dans lupsingen la mise en relief particulière fur bon recevait en 2002 construisaient du canton Bâle le pays(la terre). En 2003 les architectes suisses étaient pris(ajoutés) Daniel burchner et Andreas brundler un l'union et recevraient la sorte(manière) swiss award dans le domaine de l'architecture. Plusieurs succès de concurrence la première commande à la construction offentliche ermoglichen. En 2004 était fini de la reconstruction ga200 dans le siège principal de l'UNO un New York et pouvait comme le cadeau de la Suisse.

Projets actuels :

- G. Blonay (2002_Blonay)
- H. Karlstasse (2013_Bassel)

CARETTA WEIDMANN [architectes EPFL SIA / Bâle]

1. +41(0)44 497 61 61 - zuerich@caretta-weidmann.ch
 2. Ils pensent, nous devions être doués d'un charme, entre temps, au contraire ? Si nous ne sommes pas. Encore nous pouvons à peine attendre que sous nos yeux la forme(figure) suppose qui peut être deviné dans le meilleur des cas au moyen du plan de construction avec ses lignes froides et chiffres inexorables : un refuge des sens, visiblement, sensiblement, pouvant être senti; l'idée d'une architecte douée, d'un architecte doué, construit du béton, acier, verre. Contre cette impatience, aucune herbe(mélasse,chou) n'a grandi(augmenté). Et naturellement, nous espérons que vous serez de même saisis après la visite de notre site Web par cette impatience, comme nous sommes cela

Projets actuels :

- I. Umbau und umnutzung (2013_Rheinau)
- J. Gebaudehullensanierung (2013_Zurich)

- F. Voir page 74
- G. Voir page 75
- H. Voir page 75
- I. Voir page 75
- J. Voir page 75

DESIGNO AG [architectes HES / Bâle]

1. +41(0)61 337 70 70 - info@designoag.ch **2.** La vie intérieure des bâtiments est souvent sous-estimée en règle. Il fait partie de la carte de visite de toute entreprise. Chambres ont des effets à la fois sur la clientèle, ainsi que les employés. Tous les signaux de l'environnement peuvent être envoyés, que ce soit consciemment ou inconsciemment. Ces messages doivent être positifs, c'est à dire, de la communication, invitant, apaisant, passionnant, motivant ou ..., en fonction de l'utilisation du volume. Pour que ce potentiel inexploité souvent disponibles pour vous, c'est notre passion, la construction ainsi que pendant le remodelage. Notre cabinet d'architecture intérieure à Bâle concerné depuis 1977 avec ce sujet. Nous sommes une équipe de designers d'intérieur / architectes / architectes. Les propriétaires sont un membre de l'Association Suisse des Architectes d'intérieur / Architektinnen VSI.ASAL. (Association du commerce de la SIA).

Projets actuels :

- A. Neubau Mehrfamilienhaus (2013_Basel)
- B. Umbau «Villa Stoll», Neubau Autoeinstellhalle (2013_Arlesheim)

DONATKAMBER [architectes EPFL / Bâle]

1. +41(0)312 45 80 - kamber@dka.ch **2.** Une nouvelle architecture de bois : pour un avenir sain et écologique! Construit avec les matériaux de construction de la circulation de renouvellement continue de la nature.

Projets actuels :

- C. Umbau und umnutzung (2013_Rheinau)
- D. Gebaudehullensanierung (2013_Zurich)

ERNST SPYCHER [architectes EPFL SIA / Bâle]

1. +41(0)61 261 30 55 - info@e-sp.ch **2.** L'architecture des personnes(gens) fur des personnes(gens) l'espace(le local) présenté, amène(apporte) un débat intensif avec l'environnement donné avec elle-même. Un domaine(une région) complexe. Les économiques constructifs de villes lui appartiennent, les conditions générales culturelles sociales constructives et bauökologische affirmaient et des présentations. Un tout de cela est à nous faire la provocation nous mettent toujours. Avec cela, il s'agit essentiellement de l'évaluation. Elle est spécifique au projet ensemble avec la domination de construction d'analyser définir et de réduire à l'essentiel. Seule-

- A. Voir page 75
- B. Voir page 75
- C. Voir page 76
- D. Voir page 76
- E. Voir page 76

ment alors, les concepts clairs peuvent être élaborés. Ici la créativité, flexibilité sont l'expérience une aussi en contact avec elle-même changeant umstanden et technologies. Il se révèle sichin d'une architecture classique pleine de tension et lisible.

Projets actuels :

- E. Schulanlage Egerten Reinach (2014_Rodersdorf)
- F. Kepler-Gymnasium, Sepp-Glaser (2013_Riehen)

FLUBACHER [architectes Sàrl / Bâle]

1. +41(0)61 225 26 26 - fnp@fnp-architekten.ch **2.** L'architecture des personnes(gens) fur des personnes(gens) l'espace(le local) présenté, amène(apporte) un débat intensif avec l'environnement donné avec elle-même. Un domaine(une région) complexe. Les économiques constructifs de villes lui appartiennent, les conditions générales culturelles sociales constructives et bauökologische affirmaient et des présentations. Un tout de cela est à nous faire la provocation nous mettent toujours. Avec cela, il s'agit essentiellement de l'évaluation. Elle est spécifique au projet ensemble avec la domination de construction d'analyser définir et de réduire à l'essentiel. Seulement alors, les concepts clairs peuvent être élaborés. Ici la créativité, flexibilité sont l'expérience une aussi en contact avec elle-même changeant umstanden et technologies. Il se révèle sichin d'une architecture classique pleine de tension et lisible.

Projets actuels :

- G. Aufrichte (2014_Rodersdorf)
- H. Mehrfamilienhaus (2013_Riehen)

GELO[architectes SA / Bâle]

1. +41(0)61 301 66 55 - gelo@gelo.ch

Projets actuels :

- I. Nebau (2014_Basel)
- J. Gelternkindern (2013_Riehen)

HEIMGARTNER ARCHITECTURE [architectes HES / Bâle]

1. +41 (0)61 331 31 80 - info@heimgartner-architektur.ch **2.** Depuis la fondation de la firme d'architecture j'ai mis une grande valeur à ce que nous gardons nos responsabilités très au large et pas de spécialisation est réglé sur un domaine de l'architecture spécifique . Ce n'est que par un large spectre qui comprend une architecture de la conception à la conception détaillée en design d'intérieur , l'idée

- E. Voir page 76
- G. Voir page 76
- H. Voir page 76
- I. Voir page 77
- J. Voir page 77

de la conception de l'architecte, comme je le crois, à mettre en œuvre. Architecture nécessite l'intégration dans le site et les environs du projet. Le lien entre les avantages techniques, et l'intégration dans l'environnement d'un projet, quel que soit le type (bâtiments résidentiels / commerciaux) est la principale tâche des architectes. L'architecture doit être un lien entre l'ingénierie, qui doivent être en constante évolution, et l'expression artistique et créative de l'architecte, dans la conception de l'environnement et du paysage doivent être pris en considération. Un élément essentiel de tout plan est la lumière, ses éléments vont comme des formes dans la composition spatiale. Lors de l'examen comme un bâtiment à l'aube et éclairé comme il laissera la lumière du soir, prendre des sensations à façonner la manière dont ils sont causés par la lumière et de l'ombre dans la zone interne des Gefügs en plastique. L'essence même de l'architecture se trouve dans la configuration de la pièce. La profondeur de l'espace est étudié dans son exécution, le plus raffiné, il apparaît, le plus sophistiqué et le plus essentiel plus il sera facile. L'origine de mon travail est une idée et le désir de l'enregistrer. Nous avons l'obligation d'intégrer l'architecture dans la structure du paysage et de fournir un logement pour chaque personne, pour ses propres besoins. Les lois de la nature et le besoin humain de nouveaux logements doivent être harmonie avec les besoins, la seule façon de la nature et de l'homme existent dans l'avenir.

Projets actuels :

- A. Verwaltung- und Laborgebäude Flint AG (2014_Bubendorf)
- B. Mehrfamilienhaus Gatterweg 15 (2014_Riehen)

HEEB SCHRANZ [architectes / Bâle]

1. +41(0)61 264 99 00 - info@heeb-schranz.ch
 2. Nous sommes une jeune entreprise qui s'engage élargi ses connaissances et ses capacités. Nous sommes toujours engagés à mettre en œuvre des projets pour le compte de nos clients de façon optimale. Une bonne planification, la conception fonctionnelle et des solutions innovantes sont typiques de la manière dont nous travaillons. Nous sommes à la recherche de solutions simples intemporels dont nous utilisons les matériaux et les technologies respectueuses de l'environnement. Nous travaillons à la fois dans la tradition d'emploi, tels que des esquisses et modèles, ainsi que tous les outils de travail

- A. Voir page 77
- B. Voir page 77
- C. Voir page 77

et de communication modernes tels que CAD, Photoshop, Indesign, Illustrator, Cinema 4D, ect.

Projets actuels :

- C. Umbau Rätischer Hof (2014_Basel)
- D. Umbau Burgunderstrasse 13 (2014_Basel)

HERZOG ET DE MEURON [architectes EPFL SIA FAS / Bâle]

1. Fondé par Jacques Herzog et Pierre de Meuron en 1978. 2. Herzog et de Meuron ont conçu une vaste gamme de projets de la petite échelle d'une maison privée à la grande échelle de conception urbaine. Tandis que beaucoup de leurs projets sont fortement reconnus des installations publiques, comme leurs stades et musées, ils ont aussi achevé plusieurs projets privés incluant des immeubles d'habitation, des bureaux et des usines. On a attribué de nombreux prix au cabinet incluant «le Prix d'Architecture Pritzker» (USA) en 2001, le «RIBA la Médaille d'or Royale» (le Royaume-Uni) et le «Praemium Imperiale» (le Japon), tous les deux en 2007.

Projets actuels :

- E. Global R&D Centre for AstraZeneca (2013_Cambridge)
- F. Flinder Street Station Competition (2013_Melbourne)

HUNZIKER WOLF AG [architectes HES SIA / Bâle]

1. +41(0)61 264 99 00 - mail@wolfhunziker.ch
 2. Nous concevons et ESPACES DE MISE EN FORME public dans lequel gens à l'aise. Dans les zones résidentielles de la qualité de vie est fortement influencée par les espaces ouverts existants. Le mieux ils s'intègrent dans leur environnement adultes et enregistrer l'utilisation des désirs, plus ils offrent repos. Comme les architectes paysagistes nous considérons dans la conception des espaces extérieurs non seulement les conditions individuelles et les exigences spécifiques, mais peut aussi représenter les intérêts du public, de l'environnement et de l'environnement dans le processus de planification intégré. Grâce à cette approche globale de la planification et de nombreuses années d'expérience nous permettent des réalisations qui se caractérisent par la durabilité et la créativité.

- D. Voir page 77
- E. Voir page 78
- F. Voir page 78

Projets actuels :

- A. Friedhofkaiseraugust (2013_Kaiseraugs)
- B. Friedhof (2013_Augst)

KUNZ + JEPPESEN AG [architectes EPFL SIA / Bâle]

1. +41(0)61 715 98 00 - info@kunz-jeppesen.ch **2.** Le cabinet d'architectes Kunz + Jeppesen AG a été fondée en 1956 par Nicholas Kunz et Knut Jeppesen et a été fortement enraciné localement . En 1988, la société a été transformée en une société anonyme. 1994 a donné M. Kunz et Jeppesen la société aux deux employés de longue date Bani Dieter et Manfred Klossner . Après la retraite de M. Manfred Klossner en 2004 , est M. DieterBani et son équipe dirigeant la pratique . Les besoins en Reinach et ses environs ont beaucoup changé aujourd'hui, mais la philosophie du bureau est toujours resté le même . La création de haute qualité , l'architecture contemporaine qui répond aux besoins des utilisateurs et les exigences des autorités sont soulevant des questions fondamentales de l'équipe . Les projets seront développés à partir de la situation individuelle et les exigences de la propriétaire de l'immeuble . Le traitement soigneux et la mise en œuvre du programme de l'espace et la conception du bâtiment bâtiments durables sont créés , qui ont un long avenir . Notre équipe est composée d'employés expérimentés , qui doit toujours une grande importance à la formation des apprentis pendant des années .

Projets actuels :

- C. Mehrfamilienhaus in Birsfelden Rheinstrasse 53 (2013_Birsfelden)
- D. Mehrfamilienhaus mit Carport in Reinach (2013_Reinach)

LUCA SELVA ARCHITEKTEN [architectes SIA / Bienne]

1. +41(0)61 280 78 01 - mail@selva.ch **2.** L'entreprise a été fondée en 1991 à Bâle par Luca Selva et a été initialement engagé à travailler sur des projets de modification à petite échelle . Gagner la compétition (avec Jean- Pierre Wymann) pour le nouveau bâtiment de l'école Kaltbrunnen en 1993 a été une percée . L' école a été achevée en 1995-1996 et en plus de recevoir divers prix a également été publié à l'échelle internationale . En 1999 plusieurs projets de construction résidentielle ont suivi , y compris celui de la succession Bäumlhof historique à Bâle ; et , les projets de concurrence importants, tels que le

- A. Voir page 78
- B. Voir page 78
- C. Voir page 78
- D. Voir page 78

parc animalier de Goldau Extension (1er prix , mais par la suite incapable de se réaliser) . Un objectif principal du travail de l'entreprise est un engagement critique dans les études et les concours d'urbanisme . En plus des divers projets de logement l'entreprise travaille actuellement sur l'immeuble de bureaux Ville - Porte de Bâle ; l'exécution d'une centaine d'appartements dans la région Densa AG du quartier Kleinhüningen à Bâle ; et , une villa pour le projet « Ordos » internationales (République populaire de Chine) . En 1999, le travail de l'entreprise a été en vedette dans la série d'expositions de jeunes architectes suisses »dans le Musée d'architecture de Bâle (nka S AM suisse Musée d'Architecture) . Actuellement, la société est situé à Bâle Markthal et emploie 25 architectes . En 2009 , David Gschwind et 2012 Roger Braccini ont été des partenaires et des membres du conseil d'administration .

Projets actuels :

- E. Projektwettbewerb Marthastift (2013_Bâle)
- F. Projektwettbewerb Schulhaus Sandgrube (2013_Bâle)

MERKI SCHMID [architectes HES / Bâle]

- 1.** +41(0)61 321 99 55 - info@merki-schmid.ch

Projets actuels :

- G. Wohnhaus Reinach BL (2008_Bâle)
- H. Wohnsiedlung Gipf-Oberfrick (2007_Reinach)

RITTER GIGER [architectes EPFL SIA / Bâle]

1. +41(0)61 61 261 37 80 - info@ritter-giger-schmid.ch **2.** Dans les années du début des années 50, les architectes SIA Florian Vischer et Georges Weber ont fondé leur bureau d'architecture qui a été confié avec un large éventail de l'architecture s'appliquent. 1980 a été la patnerscharft avec Markus G chevaliers architecte ETH SIA La base d'un continu weiterführung les bureaux créés par une extension. 1986 a rencontré Hans Rudolf Nees et Urs Beutler architectes BSA SWB que les autres Partener si. Vous avez résolu les deux supérieurs juin partenaire F vischer G Weber de dis être zuruckzogen à la fin de 1989 pour des raisons d'âge. Anfangs 1996, la société en commandite par Urs Giger architecte FH SWB et le début de 1999 par Thomas Schmid Architect ETH SIA a été rajeuni et complétées. ce qui a permis à la fois architectes Hans Rudolf Nees et Urs Beutler à zuruckziehen retraite bien méritée. 2001 pourrait dans Markus G chevaliers entrent en re

- E. Voir page 79
- F. Voir page 79
- G. Voir page 79
- H. Voir page 79

traite bien méritée. Les deux Partner Urs indépendant et thomas Schmid employés de divers secteurs spécialisés. Chevalier Giger schmid sont enregistré en Suisse erichen Un registre des architectes. Ils appartiennent à l'ingénieur suisse SIA et architekten-verien à

Projets actuels :

- A. Mehrfamilienhäuser Egliseestrasse (2013_Bâle)
- B. Wohnüberbauung Gehrhalde (2007_Riehen)

STUMP & SCHIBLI ARCHITEKTEN [BSA / Bâle]

1.+ 41 (0)61 273 88 50 - info@stumpschibliarch.ch 2. Fondé par Yves Stump et Hans Schibli Pour compléter notre équipe, nous recherchons ou par accord pour une période d'au moins 6 mois un stagiaire / apprenti un pour la participation à des compétitions, des projets stimulants et des bâtiments. Vous avez déjà quelques semestres étudiant en architecture, parler allemand, avoir de bonnes compétences en CAO (Mac, Vectorworks, les programmes de traitement d'image et de visualisation, etc) et des idées joie 3-D et de vérifier le modèle. Vous êtes enthousiaste et apprécier une opération indépendante et autonome. Nous vous proposons de travailler sur différents projets et les plans de mise en œuvre, la compréhension des processus de construction complexes, un environnement de travail ouvert, spécialisée et diversifiée et la possibilité d'appliquer vos compétences et intérêts. Nous nous réjouissons de votre demande par e-mail: format pdf Info@stumpschibliarch.ch

Projets actuels :

- C. Neubau Klinik Barmelweid (2014_Erlinsbach)
- D. Ersatzneubau Wohnheim Klosterfiechten (2013_Bâle)

WIRTH WIRTH [SIA FAS / Bâle]

1. +41(0)61 270 12 12- wirth.basel@wirth-wirth.ch 2. Le 28 avril 1976 l'architecte de Bâle a battu la peine Stauffacher alors âgé de quarante ans a fondé le bureau d'études d'architectes de la peine de créer la base pour un épanouissement intellectuel et architectural indépendant qui a d'abord été utilisé pour le commerce se dorent de l'industrie pharmaceutique et équitable . Après le bureau a été faiblement établie à Bâle avec les clients royaux du monde des affaires et de l'industrie , il a suivi la fondation de l'entreprise en autriche Kundl . La successeurs sœur et frères kérateine en pascal wirth ont achevé

- A. Voir page 79
- B. Voir page 79
- C. Voir page 80

la transformation compagnys à la prochaine génération . En vertu de la wirth nom de bref raccourci à WW avec une quantité croissante de irk internationale et avec le siège social dans de nouveaux domaines spéciaux bâle tels que la construction d'installations sportives et la décoration intérieure ont été développés et un collègue de nombreuses années schmid chrétien est aujourd'hui le partenaire responsable de la mise en œuvre de la planification technique et organisationnel . Marcus Hurlimann qui a également accompagné l'équipe a perdu dès le début , prend responsblit globale de la gestion de projet . La prise de conscience d'un résultat optimal ne peut être atteint que si l'ensemble du processus de mise d'un nouveau bâtiment à l'existence même jusqu'à considération od l'aménagement intérieur est soumis à un concept global a signifié que WW a adapté sa structure en conséquence

Projets actuels :

- E. Assembly School (2010_Hebel)
- F. Minergie School Building (2009_Sunshine)

WYSS + SANTOS [HTL GmbH / Bâle]

1. +41(0)61 500 51 00 - info@zapco.ch 2. Fondé par Marili Santos-Munné et Lorenz Wyss. 3. Le cabinet d'architectes Wyss Santos est le résultat concret d'une énergique , intellectuellement ouvert et clair de leur rencontre contenu aligné entre deux personnes ; c'est à dire né entre les Caraïbes et les États-Unis formé et architecte en outre instruit marili Santos- Munné ainsi que la Hochbauzeichner appris et la Suisse pour les architectes formés Lorenz Wyss . Notre coopération disciplinée et déterminée a commencé à la fin du siècle dernier à Chicago et nous a conduit en 2000 à Bâle , où nous avons fondé notre position finale dans une vieille maison sur 650 années sur le Rhin . Bien sûr, inventé et fécondé de la diversité culturelle , le travail en commun commencer ; en conformité avec certains clichés encore et encore et régulièrement au-delà . Nos projets tirent leur caractère de la collision d'ouverture de l'Amérique latine , couplé avec une curiosité - l'horizon n'a pas de limites - et la conscience centrale et de l'exactitude européenne - suisse , combinée à la fonctionnalité et de la diligence . Cette richesse , dans le même temps représente un défi majeur , qui fait partie du vocabulaire dynamique de notre langage architectural . Un exemple de ceci est l'expansion continue de notre équipe d'excellents employés de différentes origines,

- D. Voir page 80
- E. Voir page 80
- F. Voir page 80

qui sont invités à apporter toute leur compétence transculturelle. Architecture, nous comprenons à la fois comme le résultat d'un processus créatif et dans le cadre d'un projet global . La rencontre sans angoisse est le début de notre relation avec nos clients . Le contact direct et ouvert crée la confiance nécessaire pour le développement conjoint et la conception des idées et des concepts . Nous sommes convaincus que ce processus produit une architecture qui va au-delà fonctionnalité et esthétique.

Projets actuels :

- A. Atelier jardin d'enfant (2013_Bâle)
- B. Centre scolaire Saint Alban (2013_Bâle)

ZAPCO [architectes HES FAS / Bâle]

1. +41(0)61 500 51 00 - info@zapco.ch 2. Après que tous les Pile Up-et quai des appartements d'Up à Quellenstrasse soient couverts(achetés) dans Rheinfelden, l'eau de la grotte de sources gargouille tout de même par la cour. La grotte et le ruisselet avec la plantation et les pierres choisies est l'ouvrage(l'usine,le mécanisme) des artistes suisses universellement actifs Gerda Steiner et Jörg Lenzlinger. De plus des bâtiments d'Up étaient pendus dans cinq entrées le quai à une image par Matthias Spiess. Au début le juin 2012, nous fêtons l'inauguration du nouveau cantonnement et remettons les oeuvres d' art aux habitants.

Projets actuels :

- C. Pile Up (2013_Bâle)
- D. Stak Up (2013_Bâle)

ZIMPFER [architectes EPFL / Bâle & Zurich]

1. +41(0)61 61 315 15 15 - info@zimpfer.ch 2. Travailler chez Zwimpfer Partner Architekten à Bâle et Zurich. Nous cultivons le talent et nous nous engageons à la formation continue de notre personnel. Nous fournissons un équilibre travail-vie saine malgré les demandes et les attentes élevées. Nos solutions architecturales sont le fruit d'une collaboration collégiale en équipes multidisciplinaires examiner les différents scénarios pour les tâches de conception communs identifiés. Mes opinions sont recherchés et respectés. La joie des architectes et des architectes dans leur travail et de coopération avec le client se reflète dans chacun de nos projets.

Projets actuels :

- E. Ersatzneubauten Scheffelstrasse 39-47 (2013_

Zurich)

- F. Schulraumerweiterung (2013_Biel-Benken)

- A. Voir page 80
- B. Voir page 80
- C. Voir page 80

- D. Voir page 81
- E. Voir page 81
- F. Voir page 81

GROSSRASTRASSE | ANARCHITEKTON
(2012_Bâle)



EINMIETUNG BIZ | ANARCHITEKTON
(2011_Valora MuttENZ)

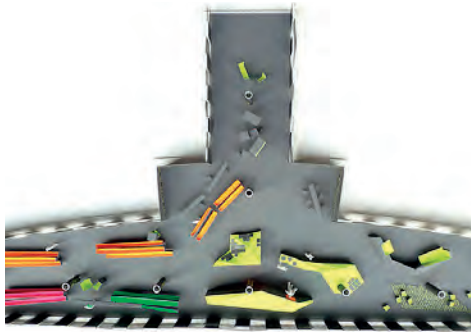

BELL | RAULIN ARCHITEKTEN
(2011_Bienne)



BIRMANNGASSE | BRAULIN ARCHITEKTEN
(2010_Berne)



BLONAY | BRÜNDLER ARCHITEKTEN
(2002_Blonay)



KARLSTRASSE | BRÜNDLER ARCHITEKTEN
(2013_Bassel)



UMBAU | SCHRANZ
(2013_Rheinau)



GEBAUDEHULLENSANIERUNG | HEEB
(2013_Zurich)



NEUBAU MEHRFAMILIEHAUS | DESIGNO AG
(2013_Basel)



VILLA STOLL | DESIGNO AG
(2013_Morat)



SCHULANLAGE | SPYCHER(2014_Ste-Croix)



KEPLERGYMNASIUM | SPYCHER
(2014_Bulle)



AUFRICHTE | FLUBACHER
(2014_Rodersdorf)



MEHRFAMILIENHAUS | FLUBACHER
(2013_Riehen)



NEBAU | GELO
(2014_Basel)



GELTERNKINDERN | GELO
(2013_Riehen)



VERWALTUNG | HEIMGARTNER
(2014_Bubendorf)



MEHRFAMILIENHAUS | HEIMGARTNER
(2014_Riehen)



UMBAU | FLUBACHER
(2014_Basel)



UMBAU | FLUBACHER
(2014_Basel)



MEHRFAMILIENHAUS | KUNZ + JEPPESEN AG
(2014_Basel)



MEHRFAMILIENHAUS | KUNZ + JEPPESEN AG
(2013_Riehen)



MARTHASTIFT | LUCA SELVA
(2013_Bâle)



SHULHAUSS | LUCA SELVA
(2013_Bâle)



REINACH | MERKI SCHMID
(2014_Basel)



GIPF | MERKI SCHMID
(2014_Basel)



EGLISEESTRASSE | RITTER GIGER
(2014_Basel)



GEHRHALDE | RITTER GIGER
(2013_Riehen)



KLINIK BARMELWEID | STUMP
(2013_Bâle)

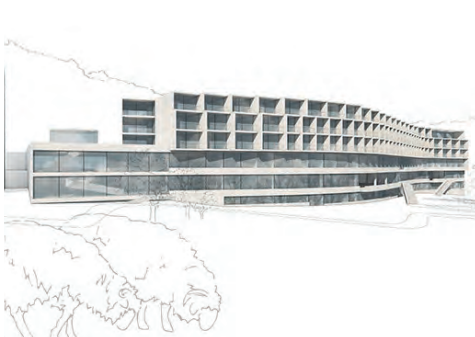

KLOSTERFIECHTEN | STUMP
(2013_Bâle)



ASSEMBLY SCHOOL | WIRTH
(2010_Hebel)



MINERGIE SCHOOL | WIRTH
(2014_Basel)



ATELIER JARDIN D ENFANT | WYSS
(2013_Basel)

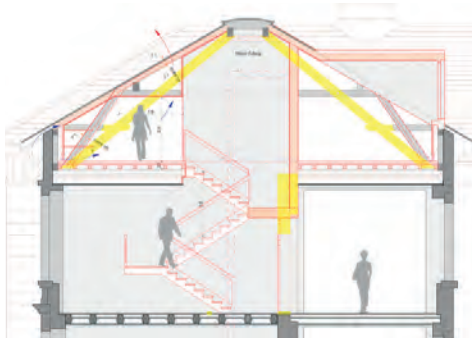

CENTRE SCOLAIRE | WYSS
(2013_Bâle)

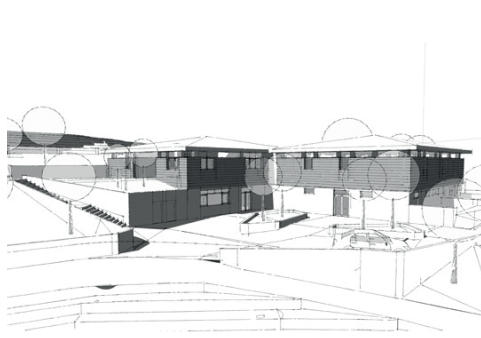

PILE UP | ZAPCO
(2013_Bâle)



STAKE UP | ZAPCO
(2013_Bâle)

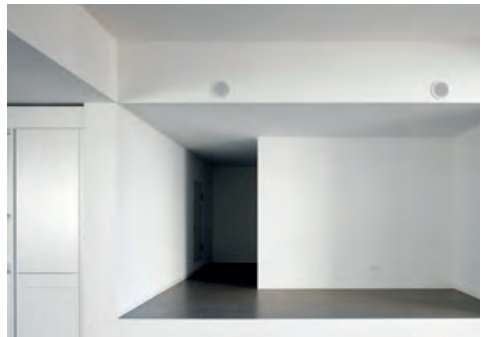

ER

AAE [Architectes FAS HES/ Fribourg]

1. +41 (0)26 424 03 20 - info@aac-architectes.ch
 2. Fondé par Emile Aeby, Patrick Aumann et Stéphane Emery en 2006. 3. Le bureau Aeby Aumann Emery, fort d'une expérience riche et variée en suisse comme en Europe, offre une approche multiple et métissée dans l'exploration architecturale. Puisant l'inspiration dans le caractère d'un lieu, leurs réalisations allient fonctions et formes fortes afin de laisser une empreinte atypique sans rupture avec l'environnement. Elles sont le fruit d'une recherche permanente entre le souhait, l'inspiration et le dialogue des différents intervenants d'un projet. Le bureau Aeby Aumann Emery livre une vision claire du développement durable et d'une architecture contemporaine en constante mutation.

Projets actuels :

- A. Complexe Hôtelier (2012_Estavayer-le-Lac)
- B. Maison rural (2011_Villarepos)

ACA [Architectes HES/ Fribourg]

1. +41 (0)26 422 34 83 - info@acarchitectes.ch
 2. Fondé par Alexandre Clerc en 2003. 3. La philosophie de l'atelier ACARCHITECTES est de proposer des thématiques à chaque fois originales pour la réalisation de projet d'architecture. Au début de chaque mandat et sur la base d'une réflexion pragmatique, un concept est proposé afin de résoudre la spécificité de la problématique. Par la suite, l'idée est développée de manière cohérente tout au long du processus de projet. Le bureau s'investit sur l'entier des prestations d'architectes. Le détail, la direction des travaux et la gestion des coûts font parti de l'engagement au sein du bureau. Primé dans de nombreux concours d'architecture, l'atelier ACARCHITECTES recherche des solutions de qualité dans des projets aux fonctions et aux échelles très différentes. Le bureau s'occupe aussi d'organisation de concours d'architecture et de planification de projets pour des entités publiques.

Projets actuels :

- C. 3 logements (2012_Le Mouret)
- D. 41 logements (2012_Tentlingen)

BFIK [Architectes HES/ Fribourg]

1. +41 (0)26 422 11 88 - info@bfik.ch
 2. Fondé par Marc Fauchère, Bernard Imboden et Muriel Kauffmann en 2006

- A. Voir page 80
- B. Voir page 80
- C. Voir page 80
- D. Voir page 80

Projets actuels :

- E. Centre du village (2013_Troistorrents)
- F. EMS Mont Riant (2014_Yverdon)

BINZ [Dipl. Arch. ETH/ SIA/HTL / Fribourg]

1. +41 (0)26 495 16 02 - binz-arch@bluewin.ch
 2. Fondé par Marc Fauchère, Bernard Imboden et Muriel Kauffmann en 2006. 3. En 1992 Christoph Binz, après son Studium à Zurich ETH fonde le bureau Binz des architectes. Le deuxième partenaire devenait en 1994 Stephan Binz qui terminait ses études d'architecture à Berne. En équipe de 5-7 collaborateurs ils élaborent les projets d'architecture riches en facette se gesamtheitlich et réalisent et de design marquent. Au premier plan la personne et son Bedürfnisse individuel se trouve après l'espace. Une langue de formes claire, les matériaux modernes et une méthode de construction solide übmitteln aux constructions respectives leur charme tout à fait propre et sont réglées sur son utilisateur. Le rendement, l'économie et économie se trouvent aussi dans le Vordergrund, comme la conception globale de design. Le débat s'étend des projets constructifs de villes, des planifications de cantonnement sur l'appartement et Öffentliche des constructions, constructions industrielles, reconstructions, div. Expertises et langues de bavardage de bâtiment.

Projets actuels :

- G. Maison (2009_Ueberstorf)
- H. Maison (2010_St-Antoni)

CHENEVART [Architectes EPFL SIA/ Fribourg]

1. +41 (0)26 504 28 56 - atelier@chenevart.ch
 2. Fondé par Achille Deillon et Alexandre Delley en 2005. 3. Fort d'une expérience de plusieurs années, acquise auprès de clients réputés et exigeants, chenevartarchitecte propose la gamme complète des services architecturaux. Formée à la démarche environnementale, il propose une approche pragmatique favorisant les dispositifs simples privilégiant le bon sens. Les domaines et échelles d'interventions sont diversifiés et permettent d'exprimer une architecture contextualisée selon la géographie des projets et des programmes. Les projets locaux consistent principalement en des restructurations et réhabilitations de bâtiments anciens. Complémentarité: Convaincu que la confrontation de visions et d'expériences différentes est bénéfique aux projets, chenevartarchitecte associe à ses compétences et sa sensibilité, celles d'ingénieurs, de designers,

- E. Voir page 80
- F. Voir page 80
- G. Voir page 81
- H. Voir page 81

de paysagistes, ou d'éclairagistes. L'utilisation des dernières technologies informatiques lui permet de produire et de communiquer pendant toutes les phases du projet avec ses clients et ses partenaires. Cette mise en commun des compétences favorise la définition objective de la solution la mieux adaptée aux besoins de ses clients et la réponse adéquate aux spécificités de leur projet. Interactivité: Olivier Chenevart encourage fortement la contribution et l'implication des maîtres d'ouvrage et des utilisateurs pendant tout le processus du projet. Sa méthodologie de travail structurée et participative permet d'impliquer aussi bien les utilisateurs finaux que les consultants pendant les phases de programmation et de conception. Dans un premier temps, le Maître d'ouvrage est au cœur de l'élaboration du concept de base et la définition des besoins fonctionnels. Ensuite, ses directives sont enrichies et étayées par la contribution continue de toute l'équipe dans le développement du projet. Réactivité: La flexibilité de chenevartarchitecte lui permet de s'adapter à chaque taille de projet et de garder des relations simples et directes avec ses clients. Cette souplesse induit une disponibilité de tous les instants et une grande rapidité d'intervention. Grâce à un réseau de partenaires et de consultants, chenevartarchitecte sait mobiliser les moyens de production nécessaires pour répondre aux contraintes des plannings les plus tendus. Méthodologie: À l'initiation de tout projet, chenevartarchitecte définit avec ses clients ses besoins immédiats et ses objectifs stratégiques à moyen et à long terme. Le fruit de ces réunions de travail est synthétisé dans un rapport qui définit enveloppe budgétaire, planning, critères architecturaux et techniques, présente les options d'aménagement, les diagnostics techniques et réglementaires. Chaque phase significative de la conception du projet, fait l'objet d'une présentation permettant d'amender les choix sous les angles conceptuels, techniques, financiers et économiques. Domaines d'intervention: Maîtrise d'œuvre architecturale. Mission partielle ou complète, de la conception des plans génériques aux plans de détails, du concept à la validation et au contrôle de la conformité architecturale. Coordination: Production et coordination de l'ensemble des documents administratifs et graphiques nécessaires à la consultation des entreprises. Gestion financière du chantier, coordination d'entreprises, établissement et suivi contractuel des Marchés ainsi que la synthèse du planning d'exécution. Consulting – coaching: Aider le Maître

- A. Voir page 81
- B. Voir page 81
- C. Voir page 81

d'ouvrage dans la définition de sa vision, et dans la mise en place des outils de programmation fonctionnelle et organisationnelle. Expertises: De l'expertise technique à l'expertise économique, en passant par le simple constat avant travaux ou l'élaboration de certification, chenevartarchitecte adapte sa méthode aux buts du mandat. Localisation: Basé à Fribourg, c'est pourtant dans toute la Suisse Romande que se sont développées ses affaires. Situé à 300 mètres de la gare de Fribourg, l'accès au bureau est facilité en transports publics; il dispose d'une place de parc pour ses visiteurs motorisés.

Projets actuels :

- A. Maison (2012_St-Aubin)
- B. Immeuble (2004_Villars-sur-Glâne)

DEILLON DELLEY [Architectes EPFL SIA/ Bulle]

- 1. +41(0)26 912 25 51 - arch@deillondelley.ch
- 2. Fondé par Achille Deillon et Alexandre Delley en 2005.

Projets actuels :

- C. Plateau de la gare (2013_Bulle)
- D. Yendi Swiss Retail SA (2007_Bulle)

DOMINIQUE ROSSET [Atelier d'architecture SA / Villars-sur-Glâne]

- 1. +41(0)26 422 02 02 - info@dominiquerosset.ch
- 2. Actif dans tous les domaines de l'architecture et de la planification: habitation, industrie, administratif, scolaire, plan de quartier, études de faisabilités. En mesure d'assurer la maîtrise du mandat d'architecte de la conception à la réalisation. Participation fréquente à des concours d'architecture en qualité de concurrent, organisateur, jury.

Projets actuels :

- E Immeubles en PPE «chamblioux parc» (2005_Granges-Paccot)
- F Salle polyvalente «la Brillaz» (2004_Lentigny)

JACQUES AYER [Atelier d'architecture / Granges-Paccot]

- 1. +41(0)26 466 44 62

KPA[Architectes Fribourg SA / Fribourg et Bern]

- 1. +41 (0)26 347 32 00 - fribourg@k-p-a.ch
- 2. Réunion des 2 entreprises: Page & Associés SA, architectes dipl. EPF-Z SIA+Krattinger Page Architekten AG
- 3. « L'architecture? c'est mouler

- D. Voir page 81
- E. Voir page 82
- F. Voir page 82

une tendresse sur une contrainte « J.-M. Wilmotte. Devise ou mission de notre atelier d'architecture? C'est en tout cas l'image que nous espérons refléter par une activité concentrée dans le domaine de l'architecture contemporaine et de l'intégration dans notre environnement bâti. Forte d'une riche expérience dans la réalisation, l'assainissement, la rénovation et la transformation de bâtiments, notre équipe de travail se veut avant-gardiste, curieuse des techniques nouvelles de construction, veillant au confort et bien-être des occupants des objets dont elle est responsable. Combiner judicieusement la créativité du métier d'architecte, le savoir-faire technique et la gestion financière rigoureuse d'un projet est un défi relevé au quotidien.

Projets actuels :

- A. Jardin du paradis (2011_Bienne)
- B. Wohnpark SALVE (2010_Berne)

LUTZ [Architectes / Givisiez]

- 1. +41(0)26 469 74 00 - office@lutz-architectes.ch
- 2. « Construire, transformer et rénover en respectant le développement durable » telle est la devise qui guide les architectes de notre bureau dans l'élaboration de projets personnalisés. Des notions telles que qualité, bien-être, santé, simplicité et économie des moyens sont pleinement intégrées dans nos réalisations.

Projets actuels :

- C. Cabinet vétérinaire (2014_Chapelle-sur-Moudon)
- D. Immeuble locatif « bon port » (2014_Oberdorf)

LVPH [Atelier d'architecture SA / Fribourg et Pampigny]

- 1. +41(0)26 321 12 80 - lvph@lvph.ch

Projets actuels :

- E. Maison du désert, rénovation (2013_Lausanne)
- F. Areal Hardturm (2012_Zürich)

LZ&A [Architectes EPF/SIA SA/ Fribourg]

- 1. +41(0)26 347 51 51 - office@lza.ch
- 2. Fondé par Pierre-André Simonet architecte EPFL/SIA et Yvan Chappuis architecte HES.
- 3. la confiance: LZ&A tient à établir une relation de confiance avec le maître d'ouvrage durant toute la durée du projet et la préserver une fois l'ouvrage terminé. l'engagement: LZ&A, de même que chaque

- A. Voir page 82
- B. Voir page 82
- C. Voir page 82
- D. Voir page 82
- E. Voir page 83

collaborateur, s'engage de manière à répondre aux attentes du maître d'ouvrage qui exige, avec raison, un partenaire compétent. la créativité: la recherche d'une idée constitue une étape essentielle du bureau LZ&A dans l'élaboration d'un projet. Partant d'une esquisse, le concept est affiné jusqu'à sa réalisation, en parfaite collaboration avec les divers intervenants. la constance: le bureau d'architectes LZ&A, fondé en 1990, compte une vingtaine de collaborateurs et collaboratrices professionnels. Il constitue un partenaire en qui le maître d'ouvrage peut avoir confiance et qui lui permettra de réaliser son projet dans les meilleures conditions. la compétence: LZ&A exerce l'art de bâtir depuis plus de 20 ans, notamment dans le cadre d'importants projets du domaine public. il dispose d'outils modernes ainsi que d'une structure indispensable à assurer la qualité des services. le teamwork: LZ&A attache une grande importance à la rigueur avec laquelle les spécialistes exécutent leurs différentes tâches. la flexibilité: la situation actuelle du marché de la construction exige de nouvelles formes de collaborations entre partenaires. l'entreprise LZ&A a su mettre en place un système de planification général ainsi qu'une entreprise générale sous le nom d'archipro sa. une solution qui a fait ses preuves. la communication: la majorité des collaborateurs travaillant auprès de LZ&A sont bilingues. Ces derniers disposent ainsi d'une grande aisance de communication avec les maîtres d'ouvrage, les spécialistes et les entrepreneurs, qu'ils soient romands ou alémaniques.

Projets actuels :

- G. Villa (2012_Morat)
- H. Immeuble Mixte (2013_Morat)

MARC ZAMPARO [Atelier d'architecture SA / Fribourg et Pampigny]

- 1. +41(0)26 341 0 342 - info@zamparo.ch

Projets actuels :

- I. Agrandissement du collège (2014_Ste-Croix)
- J. Nouvelle école Condémine (2014_Bulle)

NORMAL OFFICE [Sàrl / Fribourg]

- 1. +41(0)26 424 16 88

PAGE [Architectes SA / Fribourg et Romont]

- 1. +41(0)26 350 30 30
- 2. Fondé par Aloys, Geneviève et Frédéric Page
- 3. Notre activité principale est la conception et la réalisation de projets

- F. Voir page 83
- G. Voir page 83
- H. Voir page 83
- I. Voir page 83
- J. Voir page 83

de constructions neuves, de transformations de bâtiments existants, de restauration de bâtiments historiques privés ou publics. Nous traitons également les questions liées à l'aménagement du territoire et effectuons des expertises de terrains et de bâtiments. Notre travail se base sur une collaboration étroite avec le maître de l'ouvrage. La complémentarité de notre équipe ainsi que l'expérience acquise depuis plus de 40 ans nous permettent de trouver la solution appropriée à chaque situation. La participation fréquente à des concours d'architecture assure la formation continue de l'équipe.

Projets actuels :

- A. Maison familiale (2007_Rossens)
- B. Bâtiment administratif (2007_Fribourg)

RXCH [Architectes SA/ Fribourg]

1. +41 (0)26 321 30 10 - info@rxch.ch **2.** Fondé en 1987, le bureau est dirigé par Jean-Marc Ruffieux et Colette Ruffieux-Chehab. **3.** L'architecture de l'atelier Ruffieux-Chehab tisse des liens avec ce qui l'entoure, attentive à capter l'essence du lieu, reconnaître, parcourir, choisir et parfois découvrir les voies insoupçonnées qui s'y révèlent. Le projet se nourrit d'échanges, de découvertes lors des voyages, d'expériences acquises notamment à travers la participation régulière aux concours d'architecture. Le projet est à chaque fois unique, issu d'un travail patient dans la quête difficile de la forme. Le pouvoir des choses ordinaires est révélé dans une perception à la fois sensorielle et visuelle de l'espace, initiée par le parcours. Comme instruments de travail, les esquisses et la maquette à toute étape du projet, aident à vérifier l'intuition par la visualisation et permettre ainsi la maîtrise de l'objet.

Projets actuels :

- C. Habitations groupées (2013_Fribourg)
- D. Les beaux jours (2014_Vernier)

SIMONET&CHAPPUIS [Architectes / Fribourg]

1. +41(0)26 425 47 77 - info@simonetchappuis.ch **2.** Fondé par Pierre-André Simonet architecte EPFL/SIA et Yvan Chappuis architecte HES.

Projets actuels :

- E. Maison Julmy (2008_Avry-devant-Pont)
- F. Ecole (1992_Givisiez)

- A. Voir page 95
- B. Voir page 95
- C. Voir page. 95

- D. Voir page 95
- E. Voir page 95
- F. Voir page 95

COMPLEXE HÔTELIER | AAE
(2012_Estavayer-Le-Lac)



MAISON RURAL | AAE
(2011_Villarepos)



3 LOGEMENTS | ACA
(2012_Le Mouret)

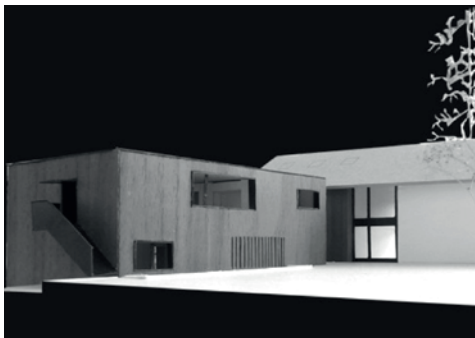

42 LOGEMENTS | ACA
(2012_Tentlingen)



CENTRE DU VILLAGE | BFIK
(2013_Troistorrents)



EMS MONT-RIANT | BFIK
(2014_Yverdon-Les-Bains)



MAISON | BINZ
(2009_Uberstorf)



MAISON | BINZ
(2010_St-Antoni)



MAISON | CHENEVART
(2012_St-Aubin)



IMMEUBLE | CHENEVART
(2004_Villars-sur-Glâne)



PLATEAU DE LA GARE | DEILLON DELLEY
(2013_Bulle)



YENDI SWISS RETAIL SA | DEILLON DELLEY
(2007_Bulle)



CHAMBLOUX PARC | DOMINIQUE ROSSET
(2005_Granges-Paccot)



LA BRILLAZ | DOMINIQUE ROSSET
(2004_Lentigny)

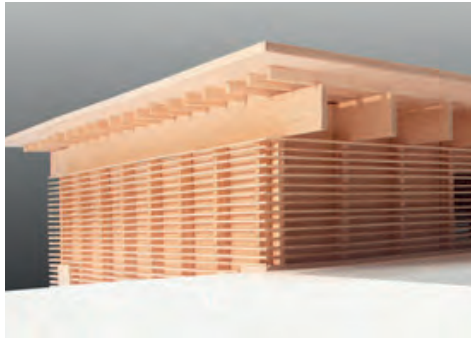

JARDIN DU PARADIS | KPA
(2011_Bienne)



WOHNPARK SALVE | KPA
(2010_Berne)



CABINET VETERINAIRE | LUTZ
(2014_Chapelle-sur-Moudon)

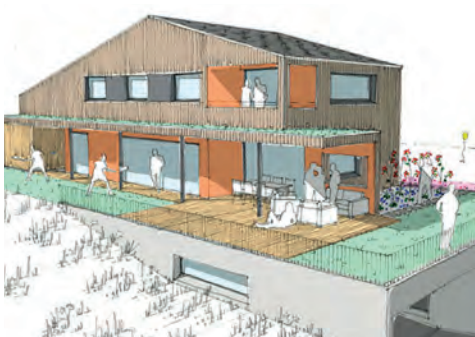

IMMEUBLE LOCATIF «BON PORT» | LUTZ
(2014_Oberdorf)



MAISON DU DESERT, RENOVATION | LVPH
(2014_Ste-Croix)



AREAL HARDTURM | LVPH
(2012_Zürich)



VILLA | LZ&A
(2012_Morat)



IMMEUBLE MIXTE | LZ&A
(2013_Morat)



AGRANDISSEMENT | MARC ZAMPERO
(2014_Ste-Croix)

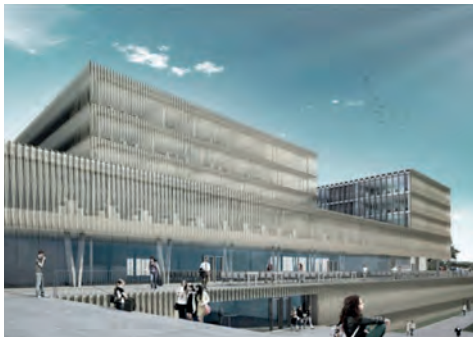

NOUVELLE ECOLE | MAC ZAMPERO
(2014_Bulle)



MAISON FAMILIALE | PAGE
(2007_Rossens)



BATIMENT ADMINISTRATIF | PAGE
(2007_Fribourg)



HABITATIONS GROUPEES | RXCH
(2013_Fribourg)



LES BEAUX JOURS | RXCH
(2014_Vernier)



MAISON JULMY | SIMONET&CHAPPUIS
(2008_Avry-devant-Port)



ECOLE | SIMONET&CHAPPUIS
(1992_Givisiez)



GE

A3 [Atelier d'architecture SA / Genève]

1. +41 (0)22 321 23 23 - a3architectes@bluewin.ch
2. Fondé en 1981. **3.** Notre équipe, constituée de 17 collaborateurs spécialisés, est à même de concevoir et réaliser tous types de projets. En matière énergétique, notre bureau est partenaire du label Minergie. Nous réalisons également des expertises.

Projets actuels :

- A. Gruyère le Chalet transformation de la boutique (2013)
- B. Privera Chemin des Préalpes, Bulles (2013)

AD'A ARCHITECTURE SàRL [Architectes HES REG A SIA / Genève]

1. +41 (0)32 753 49 49 - contact@ada-architecture.net **2.** Fondé par Eric Ryser, vito Frattiani et Patrick Aiassa en 1987 **3.** En visant d'innover et de produire des stratégies créatives, group8 se concentre sur les objets qui peuvent mettre la norme à tous les niveaux, en termes d'efficacité économique et environnementale. L'intégration d'une valeur ajoutée culturelle dans chaque projet fait partie de toutes les actions et des discussions dans l'équipe. La culture de l'atelier contribue à la satisfaction croissante et à des synergies par le travail d'équipe au niveau tant local qu'international

ADR ARCHITECTES

1. +41 (0)22 338 02 30 - courrier@adr-architectes.ch

ARCHITECTURE PLURIELLE [Architectes associés SIA / Genève]

1. +41 (0)22 328 42 63 - archi-plurielle@bluewin.ch **2.** Fondé par Thierry Sauvin, Sybille Sauvin Jean, René Born et Olivier Celeyron. **3.** Logements / restaurants / commerces / constructions / restaurations / transformation

Projets actuels :

- C. Villa individuelle (2012_Versoix)
- D. Transformation d'une ferme (2009_Bemex)

ATELIER OBJECTIF [Architecture HES / Genève]

1. +41 (0)22 588 68 16 - info@objectifs.ch **2.** L'atelier est mandaté pour un certain nombre d'études et de réalisations, principalement dans les domaines de logements et de la rénovation ou transformation de bâtiment existants. Parallèlement, l'Atelier participe à plusieurs concours d'architecture locaux et internationaux. En outre, l'Atelier

- A. Voir page 102
- B. Voir page 102
- C. Voir page 102
- D. Voir page 102

mène des études urbanistiques à différentes échelles pour des collectivités publiques, notamment dans le Val de Bagnes et pour la commune de Carouge. La plupart de ses travaux et réalisations se trouvent dans la région genevoise, mais grâce à un réseau de partenaires fiables, l'Atelier participe à la réalisation d'ouvrages en Valais, et se prépare également à travailler pour des projets en France.

Projets actuels :

- E. Habitation de montagne, (2009_Chandolin)
- F. Maison familiale (2011_Vessy)

ASS [atelier d'architecture / Genève]

1. +41 (0)22 796 27 22 - info@ass-architectes.ch **2.** Fondé en 1964 par Michael Annen, Rolf Siebold et Hans Siegle. **3.** Les trois entités travaillent de manière complémentaire, selon un organigramme adapté à la nature et aux besoins des tâches à accomplir. Chaque mandat est exécuté sous la direction d'un des associés qui assure l'encadrement des collaborateurs et qui élabore la conception de l'étude en vouant un soin particulier aux contacts avec les clients et les autorités. Les projets sont menés à bien par des équipes constituées en fonction de l'étendue et de la complexité des études et suivis par un système interne de contrôle de qualité. Le groupe comprend actuellement une trentaine de collaborateurs qualifiés et motivés, venant d'horizons et de formations les plus divers. Notre indépendance à l'égard des entrepreneurs et des fournisseurs nous laisse toute latitude pour représenter et conseiller au mieux nos clients.

Projets actuels :

- G. Crédit Suisse- Place Bel-Air 2 (2011_Genève)
- H. Eaux-Vives 2000 (2010_Eaux-Vives (GE))

BAILLIF-LOPONTE ET ASSOCIES [architectes SA / Genève]

1. +41 (0)22 342 41 00 - Baillif-loponte@blsa.ch **2.** Fondé par Roger Loponte et Daniel Baillif.

Projets actuels :

- A. Concours Meyrin Les Vergers - Coopérative (2013_Meyrin)
- B. Communaux d'Ambilly (2013_Ambilly)

BARRO & CIE [Entreprise du bois / Genève]

1. +41 (0)22 308 16 16 - info@barro.ch

BASSICARELLA [architecte SIA / Genève]

- E. Voir page 102
- F. Voir page 102
- G. Voir page 103
- H. Voir page 103

1. +41 (0)22 700 81 81 - info@bassicarella.ch

BENHÔTEZAPATA [architectes / Genève]

1. +41 (0)22 786 37 83 - 3 Rue du levant 1201 Genève - architectes@bonhotezapata.ch 2. Fondé par Philippe Bonhôte et Julia Zapata.

Projets actuels :

- C. Villa Thury (2014_Genève)
- D. Villa chemin du Devin (2012_Lausanne)

BONNET [Architectes EPFL/ FAS / Genève]

1. +41 (0)22 786 38 47 - info@bonnet-architectes.ch 2. Fondé par Pierre Bonnet en 2000. 3. Le passage d'une échelle à l'autre, du mobilier à l'espace urbain, de la ville à l'habitat, et vice versa, est une occasion d'enrichir les réflexions, de questionner les a priori: un jardin appréhendé comme un salon, un espace intérieur vu comme une succession de place. L'environnement pensé de la sorte et construit tisse des liens étroits entre la grande et la petite échelle, une filiation entre les grandes et les petites réalisations et une complicité entre les différents programmes. C'est par un regard sensible sur le monde construit que le sens s'inscrit dans chaque intervention.

Projets actuels :

- E. Ecole-piscine-crèche-parc public (2011-16_Chandieu)
- F. Immeuble 6 logements et commerce (2014_Pâquis)

CHARLES PICTET [Architectes FAS - SIA / Genève]

1. +41 (0)22 737 14 14 - info@pictet-architecte.ch 2. Fondé par Charles Pictet en 2002 .

Projets actuels :

- G. Transformation d'une ancienne grange (2012_Landécy)
- H. Maison à Coligny (2013_Collognye-Genève)

DEVANTHERY ET LAMUNIERE [Architectes/Genève]

1. +41 (0)22 307 01 30 - mail@dl-a.ch 2. Fondé par Inès Lamunière et Patrick Devanthery.

Projets actuels :

- I. Lauréat pour le projet de la Cité du Savoir (2012_Ferney-Voltaire)
- J. Rénovation école des Pâquis-Centre (2012_Genève)

DUNNINGARCHITECTURE [Architectes/Genève]

1. +41 (0)22 903 30 80 - info@unning-archi.ch

- A. Voir page 103
- B. Voir page 103
- C. Voir page 103
- D. Voir page 103
- E. Voir page 104
- F. Voir page 104
- G. Voir page. 104

ERIC MARIA [Architectes associés / Genève]

1. +41 (0)22 731 50 50 - info@ericmaria.com 2. Fondé par Bernard Plojoux et Delphine Voellinger-Plojoux, sa fille . 3. Leurs activités se diversifient dans des projets de transformations, rénovation et de construction neuves.

Projets actuels :

- K. Villa unifamiliale contemporaine (2010_Cologny)
- L. Transformation (2010_Collonge-Bellerive)

FREY [architectes SA / Genève]

1. +41 (0)22 736 11 67 - ff@freyarchitectes.ch 2. Fondé en 2002 par François Frey et Valentine Chamay Frey 3. Leurs domaines d'activités sont divers : mobilier, rénovation, agrandissement, transformation et constructions neuves le bureau est composé de 3 autres personnes dont un architecte epf, un dessinateur et un apprenti.

Projets actuels :

- M. Villa (2013_Conches)
- N. Villa (2012_Hermance)

GM [Architectes et associés / Genève]

1. +41 (0)22 786 32 00 - info@gmarchitectes.com 2. Fondé 1990. 3. Une importance particulière est portée sur la synthèse des contraintes environnementales, légales, financières, techniques qui oblige une recherche continue de solutions novatrices pour chaque projet. Que ce soit lors de créations ou de rénovations, l'architecte transforme la vie des habitants du lieu : c'est une responsabilité. Tous nos projets tiennent compte des rapports humains et de la manière dont les résidents ou utilisateurs pourront s'approprier le bâtiment.

Projets actuels :

- A. Transformation d'un showroom (2013_Genève)
- B. Poolhouse & piscine dans un parc privé (2012_Genève)

GROUPE 8 [Architectes EPFL SIA / Genève]

1. +41 (0)22 560 88 88 - info@groupe8.ch 2. Fondé en 2000 par 8 partenaires 3. En visant d'innover et de produire des stratégies créatives, groupe8 se concentre sur les objets qui peuvent mettre la norme à tous les niveaux, en termes d'efficacité économique et environnementale. L'intégration d'une valeur ajoutée culturelle dans chaque projet fait partie de toutes les actions et des discussions dans l'équipe. La culture de l'atelier contribue à la

- H. Voir page 104
- I. Voir page 104
- J. Voir page 104
- K. Voir page 105
- L. Voir page 105
- M. Voir page 105
- N. Voir page 105

satisfaction croissante et à des synergies par le travail d'équipe au niveau tant local qu'international

Projets actuels :

- C. High tech landscape Grand Opening (2013_Hanoi)
- D. Centre d'accueil international des visiteurs de la Croix-Rouge (2013_Genève)

GUENIN ATELIER [architecture HES / Genève]

1. +41 (0)22 321 14 49 - office@guenin-architectes.ch 2. Fondé par Olivier Guenin en 2004. 3. C'est un bureau qui s'intéresse aux domaines de l'architecture au sens large du terme. Les intérêts vont du plus petit objet (design, mobilier) aux préoccupations territoriales en passant par tous les programmes dits architecturaux; de la commande publique à la collaboration artistique en passant par les divers maîtres d'ouvrage privés. Ce bureau considère chaque projet comme un nouvel espace d'expérimentation et de collaboration avec comme but de répondre le plus judicieusement aux exigences et contraintes imposées. Dans chacun de ces projets. Il favorise une collaboration étroite avec le client tout au long du processus afin d'offrir un résultat final répondant aux attentes artistiques, financières et de mise en oeuvre du maître de l'ouvrage. Le bureau n'a pas de style propre et s'en défend. Il utilise la contrainte et le programme comme source projectuelle. Lors de discussions et échanges avec le client, des désirs, des attentes, des doutes et des espoirs sont mis en avant. Leurs mises en scène définissent la formalisation finale exempte de style mais qui est le résultat singulier d'un processus engagé avec le maître de l'ouvrage. Fort d'une expérience de plusieurs années dans divers domaines de la construction avec plusieurs réalisations à son actif, la structure du bureau permet de s'adapter aux besoins propres de chaque affaire et de répondre au mieux aux attentes des clients.

Projets actuels :

- E. Projet pour les Vernets (2014_Genève)
- F. Data centre de Swisscom (2014_Lausanne)

JACQUES BUGNA [Atelier d'architecture / Genève]

1. +41 (0)22 787 07 27 - j.bugna@jbugna.ch 2. Fondé en 1951 par Arthur Bugna. 3. L'atelier d'architecture a avant tout forgé sa réputation dans la conception et la réalisation de bâtiments de prestige (Tour de la Télévision Suisse Romande, Direction de Swisscom, Restaurant de l'Organsiation

- A. Voir page 105
- B. Voir page 105
- C. Voir page 106

Mondiale de la Santé, Hôtel de Police, Sièges de l'Union Européenne de Radiotélévision et du World Economic Forum) et d'objets particuliers (bâtiments industriels et administratifs, centres sportifs, écoles, etc...) Il comprend une équipe de collaborateurs motivés, au bénéfice de connaissances approfondies aussi bien dans les domaines de l'architecture, que de l'urbanisme et de l'expertise. Le bureau possède une large expérience dans les projets d'envergure et est en mesure de gérer de front plusieurs réalisations importantes. L'atelier d'architecture est par ailleurs rompu à l'exercice du travail en équipe, que ce soit avec les pouvoirs publics ou les mandataires techniques (ingénieurs, entreprises spécialisées, entreprises générales). Il a également déjà expérimenté le rôle de pilote d'un pool de mandataires, notamment lors de mandats publics comme le Cycle d'Orientation de Montbrillant ou lors de mandats institutionnels, par exemple pour les organisations internationales (OMS, ONU). Enfin l'ancienneté du bureau, la stabilité constante de son chiffre d'affaires et le fait que l'atelier travaille avec ses fonds propres sans recours à des emprunts bancaires, représentent une garantie complémentaire de confiance et de compétence.

Projets actuels :

- A. Green Data Center concours 1er prix (2013_Genève)
- B. Immeuble de Logement PPE (2013_Amiel)

JEAN-PAUL JACCAUD [Architectes HES / Genève]

1. +41 (0)22 321 80 35 - archi@jaccaud.ch

LACROIX-CHESEX [Architectes HES / Genève]

1. +41 (0)22 300 54 07 - info@lacroixchessex.ch 2. Fondé en 2005 par Hiéronyme Lacroix et Simon Chessex

Projets actuels :

- C. Rénovation et extension établissement socio-éducatif et de sa place (2013_Labbaye)
- D. Villa individuelle (2013_Genève)

LEZZI [Architectes EPFL SIA / Genève]

1. +41 (0)22 557 97 37 - lezzi@lezzi.ch 2. Fondé en 1988 par Sigfrido Lezzi 3. Dans sa conception architecturale, Sigfrido Lezzi confère une dimension non négligeable à la signalisation par des éléments graphiques d'assemblages et decollages, comme à Satigny ou à Estavayer, où la notion d'écriture revêt une grande importance. Un semblable geste

- D. Voir page 106
- E. Voir page 106
- F. Voir page 106

typographique est également exprimé dans le pavillon du dub sportif à Perly. Ces éléments graphiques constituent une expérimentation, le fil conducteur de toute construction, qui se situe en amont d'un projet et qui vient le nourrir. Lezzi témoigne de son intérêt pour cette expression artistique également dans ses compositions graphiques réalisées pour diverses revues d'architecture. Il a en outre conçu en 1988 le catalogue d'exposition de l'oeuvre de Maximiliano Fuksas pour la Architecture Art Galerie à Genève, qui offre un jeu de pleins et de vides. Comme en architecture, Sigfrido Lezzi cherche à juxtaposer ou à superposer des éléments ou champs définis par leur texture, visant à créer des axialités et des corrélations par dégagement, transparence ou intégration.

Projets actuels :

- E. Hôpital intercantonal de la Broye (2002_Estavayer-le-Lac)
- F. Hôpital de zone (2006_Nyon)

LRS [Architectes HES SIA / Genève]

- 1. +41 (0)22 906 05 95 - info@lrsarchitectes.ch
- 2. Fondé par Laurent Lin, Alain Robbe et Rolf Seiler en 1999
- 3. Leurs activités se diversifient dans des projets de transformations, rénovation et de construction neuves.

Projets actuels :

- G. Concours La chapelle à Lancy (2013_Lancy)
- H. Bâtiment administratif (2012_Vernier)

MARIE-LAURE NAVILLE [Architecte HES / Genève]

- 1. +41 (0)22 906 07 45 - m.naville@naville.ch

MAYOR + BEUSCH [Architecture et urbanisme / Genève]

- 1. +41 (0)22 800 35 60 - staff@mayor-beusch.ch
- 2. Fondé par Christophe Beusch et Marie-Paule Mayor en 1997
- 3. Dès le début, le bureau s'est ouvert à l'apport de disciplines connexes: histoire, ingénierie, paysage, art, sciences naturelles, économie. Ces collaborations et consultances permettent aujourd'hui de réunir une forte capacité de travail et des compétences variées.

Projets actuels :

- I. Tours à Genève (2010_Genève)
- J. Espaces publics (2007_Vandoeuvres)

MEIER + ASSOCIES [Architectes / Genève]

- A. Voir page 107
- B. Voir page 107
- C. Voir page 107
- D. Voir page 107
- E. Voir page 107
- F. Voir page 107

- 1. +41 (0)22 715 48 48 - courrier@maa.ch
- 2. Fondé par Ariane Poncet et Philippe Meier en 1998
- 3. L'agence compte plus de quinze ans d'activités professionnelles dans tous les domaines de l'architecture.

Projets actuels :

- K. Rénovation de l'immeuble de Miremont-le-Crêt (2014_Genève)
- L. Villa B (2014_Rive gauche du lac Léman)

MSV [Architectes et urbanistes / Genève]

- 1. +41 (0)22 809 50 00 - info@msv-au.ch
- 2. Fondé par Béatrice Manzoni et Simon Schmidig en 2003. Puis ils s'associent à Yves Vieuxloup en 2010 pour devenir MSV.

Projets actuels :

- A. Musée d'art et d'histoire (2014_Ville de Genève)
- B. Zac Valmar, La Ravoire (2014_Ravoire)

RAPHAËL NUSSBAUMER [Architectes HES / Genève]

- 1. +41 (0)22 344 14 83 - office@rnussbaumer.ch
- 2. Fondé par Raphaël Nussbaumer en 1999

Projets actuels :

- C. 2LB house (2010_Thônex)
- D. Poolhouse (2011_Colony)

OLIVIER VALLAT [Architectes HES / Genève]

- 1. +41 (0)22 321 41 78 - info@ovarchitectes.com
- 2. Fondé par Olivier Vallat en 1991
- 3. Depuis son ouverture, le bureau Olivier Vallat Architectes a œuvré sur plus de 130 dossiers, menant à la réalisation de quelques 60 projets, neufs ou de transformations, de types résidentiels, administratifs et commerciaux. L'agence a également participé à une vingtaine de concours d'architecture. En outre, une activité importante a aussi été déployée dans le cadre d'analyses de faisabilité et d'expertises sur de multiples dossiers. Le bureau compte actuellement une douzaine de collaborateurs.

Projets actuels :

- E. Villa Byron (2013_Colony)
- F. Villa Faguillon (2013_Colony)

PATRICK LACOURT [Expert immobilier CSEA SIA / Genève]

- 1. +41 (0)22 348 42 25 - contact@

- G. Voir page 108
- H. Voir page 108
- I. Voir page 108
- J. Voir page 108
- K. Voir page 108
- L. Voir page 108

PLO

patrick-lacourt-architecte.ch **2.** Fondé par Patrick Lacourt, architecte EPFL.

Projets actuels :

G. Zone de détente Bel-Air 47 (2009_Chêne-Bourg)

H. Agrandissement d'une villa (2008_Genève)

PLOJOUX ET VOELLINGER [architectes HES / Genève]

1. +41 (0)22 342 78 40 - info@plojoux.com **2.** Fondé par Bernard Plojoux et Delphine Voellinger-Plojoux, sa fille. **3.** Leurs activités se diversifient dans des projets de transformations, rénovation et de construction neuves.

Projets actuels :

I. Villa unifamiliale contemporaine (2010_Cologny)

J. Transformation (2010_Collonge-Bellerive)

ROBYR ET ORTIS [SIA - AGA - FSU / Genève]

1. +41 (0)22 809 10 80 - info@robyrortis.ch

2. Fondé par Arlette Ortis et Sandra Robyr.

A. Voir page 108
B. Voir page 108

G. Voir page 108
H. Voir page 108

GRUYERE BOUTIQUE | A3 ARCHITECTES
(2013_Gruyere)



PRIVERA | A3 ARCHITECTES
(2013_Bulles)



VILLA | ARCHITECTURE PLURIELLE
(2012_Verdoix)



FERME | ARCHITECTURE PLURIELLE
(2009_Bernex)



HABITATION | ATELIER OBJECTIF
(2009_Chandolin)



MAISON FAMILIALE | ATELIER OBJECTIF
(2011_Vessy)

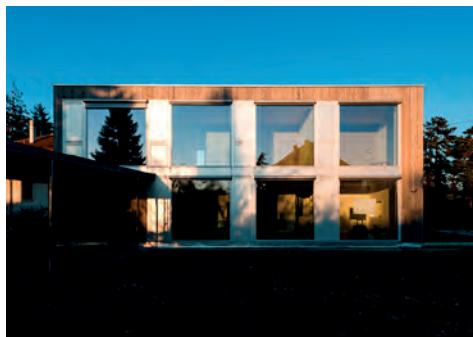

CREDIT SUISSE BEL AIR | ASS ARCHITECTES
(2011_Genève)



EAUX-VIVES | ASS ARCHITECTES
(2010_Genève)



MEYRIN LES VERGERS | BAILLIF LOPONTE
(2013_Meyrin)



COMMUNAUX | BAILLIF LOPONTE
(2013_Ambilly)



VILLA THURY | BENHÔTEZAPATA
(2014_Genève)



VILLA DEVIN | BENHÔTEZAPATA
(2012_Lausanne)



ESPACE PUBLIC | BONNET
(2016_Chandieu)



IMMEUBLE LOGEMENT | BONNET
(2014_Pâquis)



TRANSFORMER GRANGE | PICTET CHARLES
(2012_Landecy)



MAISON | PICTET CHARLES
(2013_Cologny)

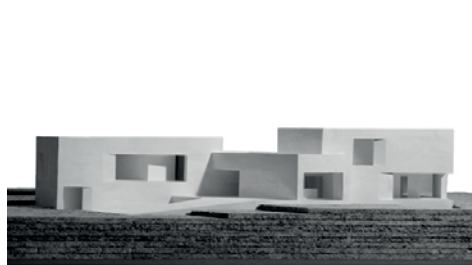

CITE SAVOIR | DEVANTHERY ET LAMUNIERE
(2013_Ferney-Voltaire)



ECOLE | DEVANTHERY ET LAMUNIERE
(2012_Pâquis Genève)



VILLA UNIFAMILIALE | EMA
(2010_Cologne)



TRANSFORMATION | EMA
(2010_Collonge)

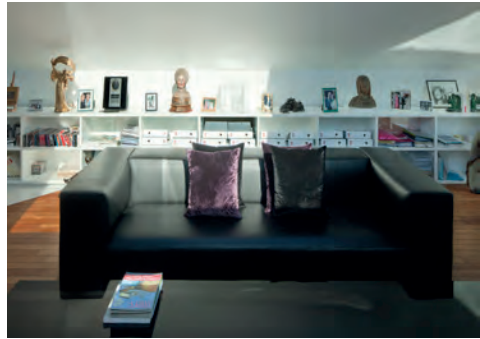

VILLA CONCHES | FREY ARCHITECTE
(2013_Conches)

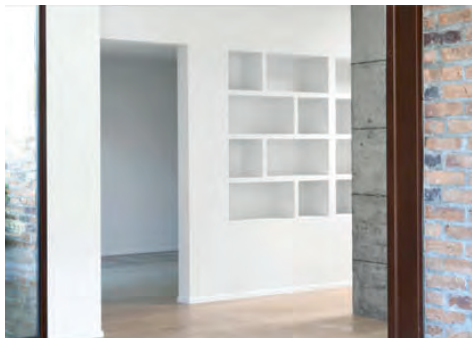

VILLA HERMANCE | FREY ARCHITECTE
(2012_Hermance)



SHOWROOM | GM ARCHITECTES
(2013_Genève)

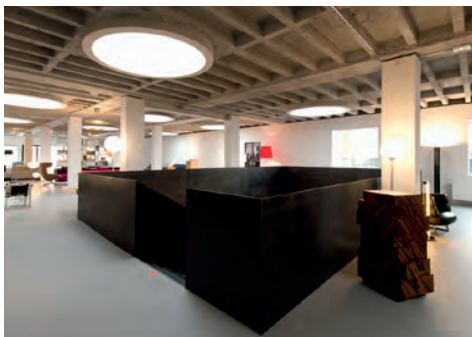

POOLHOUSE | GM ARCHITECTES
(2012_Genève)



HIGH TECH GRAND OPENING | GROUPE 8
(2013_Hanoi)



CENTRE CROIX-ROUGE | GROUPE 8
(2013_Genève)



PROJET VERNETS | GUENIN ATELIER
(2014_Genève)



DATA CENTER SWISSCOM | GUENIN ATELIER
(2014_Lausanne)



GREEN DATA CENTER | JACQUES BUGNA
(2013_Genève)



LOGEMENTS PPE | JACQUES BUGNA
(2013_Amiel)



SOCIO-EDUCATIF | LACROIX -CHESSEX
(2013_Abbaye)



VILLA INDIVIDUELLE | LACROIX-CHESSEX
(2013_Genève)



HOPITAL INTERNATIONAL | LEZZI
(2002_Estavayer-le-lac)



HOPITAL DE ZONE | LEZZI ARCHITECTE
(2006_Nyon)



CHAPELLE | LRS ARCHITECTES
(2013_Lancy)



ADMINISTRATION | LRS ARCHITECTES
(2012_Vernier)



TOURS | MAYOR + BEUSCH
(2010_Genève)



ESPACES PUBLICS | MAYOR + BEUSCH
(2007_Vandoeuvres)

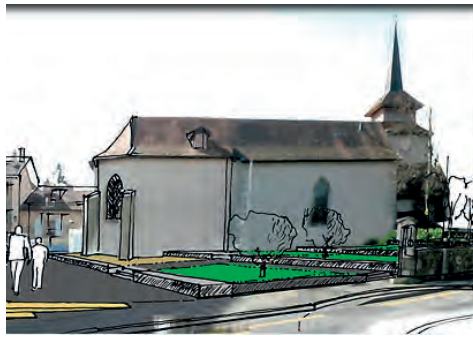

IMMEUBLE | MEIER ET ASSOCIES
(2014_Genève)



VILLA B | MEIER ET ASSOCIES
(2014_Rive gauche du lac leman)

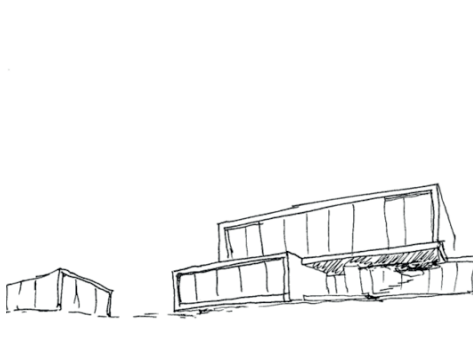

MUSEE ART ET HISTOIRE | MSV
(2014_Genève)



ZAC VALMAR, LA RAVOIRE | MSV
(2014_La Ravoire)



2LB HOUSE | RAPHAEL NUSSBAUMER
(2010_Genève)



POOLHOUSE | RAPHAEL NUSSBAUMER
(2011_Cologne)



VILLA BYRON | OVA
(2013_Cologne)



VILLA FAGUILLON | OVA
(2013_Cologne)



ZONE DETENTE | PATRICK LACOURT
(2009_Chêne-Bourg)



AGRANDIR VILLA | PATRICK LACOURT
(2008_Genève)



VILLA | PLOJOUX ET VOELLINGER
(2010_Cologne)



TRANSFORMER | PLOJOUX ET VOELLINGER
(2011_Belle-Rive)



GL

ARCH-ON [HTL DTV / Zürich]

1. +41 (0)44 240 57 37 - mail@arch-on.ch **2.** Fondé en 2000 par Claudia Heisch et Erich Köppel **3.** Dirigé vers le propriétaire, avec Claudia Heisch et Erich Köppel comme Aux partenaires égaux en droits, le credo est non seulement la réflexion entreprenante, mais avant tout la conviction personnelle: L'architecture qui se rappelle cela que l'espace(le local) produit doit en principe. Procédé pragmatique, dans La manière se non agitée(non irritée) dans laquelle cependant beaucoup d'engagement se trouve. Le débat approfondi avec les possibilités données et l'amour au détail pesé, arrondi avec un aveu sain à la qualité.Ces valeurs de référence et le fait de se rappeler sur la fonction, contiennent automatiquement les baches ciblées ainsi que le fait de réaliser économe et conforme à la date d'échéance.

Projets actuels :

- A. Gewerbezentrum (2010_Volketswil)
- B. MFH, 8 Wohneinheiten (2012_Wangen)

BURCKHARDT + PARTNER [HTL DTV / Zürich]

1. +41 (0)44 262 36 46 - zuerich@burckhardt-partner.ch **2.** Fondé en 1981. **3.** Dans le cadre de notre activité, nous associons les tendances aux développements techniques et intégrons l'ensemble des changements économiques, politiques et sociétaux. Nous pouvons ainsi répondre aux besoins du marché, tout en suivant les progrès incessants propres à l'innovation.

Projets actuels :

- C. Complexe résidentiel (2011_Bâle)
- D. Flughafen Zürich (2016_Zürich)

CARETTA + WEIDMANN [ARCHITEKT FH / Zürich]

1. +41 (0)44 497 61 61 - zuerich@caretta-weidmann.ch **2.** Fondé par Bruno Caretta **3.** L'architecture s'appelle pour nous la réunion du projet, de la construction et du management de construction. Nous sommes toujours sur la recherche narch d'une position relistischen, d'une droiture la proportion l'aptitude de vie une. Nos Erbeiten embrassent(contiennent) tous les domaines de la position du problème planifiée, urbaine jusqu'au déplacement concret dans la substance construite.

- A. Voir page 86
- B. Voir page 86
- C. Voir page 86
- D. Voir page 86
- E. Voir page 86
- F. Voir page 86

Projets actuels :

- E. Gebäudehüllensanierung (2012_Zürich)
- F. MFH Horgen (2012_Horgen)

DUCKSCH & ANLIKER [HTL DTV / Zürich]

1. +41 (0)44 430 00 90 - da@ducksch-anliker.ch **2.** Fondé par Stephan Anliker en 2000. **3.** Nous portons la responsabilité. Nous voyons notre tâche - et la responsabilité - connectées à des connaissances professionnelles, l'expérience de plusieurs années et aux idées de la domination de la construction à un tout harmonieux et fonctionnel.Pour une architecture indépendante, efficace et économique qui fait plaisir aux utilisateurs et rend justice aux besoins de l'environnement. Mies Van der Rohe disait : «Nous présentons la forme de la nature de la tâche avec les moyens de notre temps».

Projets actuels :

- G. Efh (2012_Wolfwil)
- H. Mfh (2013_Langenthal)

EMWE [HTL DTV / Zürich]

1. +41 (0)43 311 28 28 - info@emwezurich **2.** Fondé en 2003 **3.** L'harmonie et l'accord tous divide qui est atteint ainsi que rien ne pourrait être causé pris, ou être changé sans détruire le tout. Seulement dans le contexte étroit de ces critères, un édifice convaincant dans tous les domaines peut être réalisé. Seulement si toutes les demandes avec les besoins individuels, les visions et souhaitent bauherrschaft dans l'accord sont amenés(apportés), un tout harmonieux peut apparaître.

Projets actuels :

- I. Mfh bruechstrasse (2014_Meile)
- J. Wohnüberbauung alma (2014_Zürich Oerliko)

KAELIN PETER [HTL STV / Zürich]

1. +41 (0)44 381 98 31 - info@kaelinarch.ch **2.** Fondé par Peter Kaelin et Susan Graf . **3.** Les nouvelles constructions et l'entretien des monuments signifie pour nous : des concepts d'utilisation modestes, des valeurs nouvelles et indépendantes ajoutées. Le tout en considération des aspects écologiques et biologiques de la construction.

Projets actuels :

- K. Teilsanierung EFH (2012_Zollikerberg)
- L. Arztpraxis Bahnhofstrasse (2012_Zürich)

- G. Voir page 87
- H. Voir page 87
- I. Voir page 87
- J. Voir page 87
- K. Voir page 87
- L. Voir page 87

KAMER ARCHITEKTEN [HTL DTV SRIAT / Zürich]

1. +41 (0)44 482 25 30 - info@kamerarchitekten.ch **2.** Fondé par Ralph A.E. Kamer en 1960. **3.** Se consulter, projeter et réaliser - toujours en considération toutes les possibilités : C'est ainsi que la philosophie des architectes Kamer peut être résumée. La consultation est la première étape. Un pas important, où l'on va comprendre les idées du client et les représenter. Ce qui n'est pas à sous-estimer lors de la planification et du déplacement.

Projets actuels :

- A. Terrassenhäuser (2012_Zürich)
- B. Clubhäuserwelterung (2011_Zürich)

LANDOLT + HALLER ARCHITEKTEN [HTL]

1. +41 (0)44 386 47 50 **2.** Fondé en 1996 par Fritz Haller et Thomas Stalder. **3.** Nous prenons chaque tâche de construction, si grandement ou petit, comme la provocation et excitation. Donc, depuis la fondation de notre bureau en 1935, des points principaux ont résulté dans le domaine du génie industriel, les constructions pour le régime sanitaire, pour la pharmaindustrie, le Medizinaltechnik ainsi que la production chimique. Aux conditions continuellement changeant économiques, sociales, politiquement et techniques le compte(la facture) portant, nous nous engageons à fort dans le domaine de la rénovation et reconstruction des bâtiments existants, souvent protégés comme monument.

Projets actuels :

- C. Gewerbeliegenschaft (2012_Glattbrugg)
- D. Gebäude D VAT (2001_Zürich)

LIIS ARCHITEKTUR [ETH SIA / Zürich]

1. +41 (0)44 450 25 20 - mail@liis.ch **2.** Fondé par Ralph Alan Mueller en 2010. **3.** Son coeur frappe pour le gratte-ciel. Florian Voemel raconte de la vue de son ancien appartement dans le Skyscraper de Los Angeles : la ville acceptait de ses fenêtres dans la vingtième étage chaque matin dans le crépuscule la forme et vieillissait chaque jour de nouveau jusqu'à ce que la silhouette se compose la nuit seulement des lumineux dans les autres gratte-ciel qui grimpaient lentement du haut en bas. A Los Angeles, Voemel 8 des étages projetait de hautes villes verticales, en arrière à Zurich alors des paysages de miniature des pièces au lieu des carrés de rue. Cependant avec cela la stimulation(commande) est restée le même: «Je

- A. Voir page 88
- B. Voir page 88
- C. Voir page 88
- D. Voir page 88

cherche à chaque commencement de solution la condensation aussi grande que possible, même à une maison pour une famille(à une maison individuelle).» [La citation Anna Schindler, lic. Phil. Géographe, journaliste culturelle]

LOT-Z ARCHITEKTEN AG [HTL DTV / Zürich]

1. +41 (0)44 386 96 60 - info@lot-z.ch **2.** Fondé en 2003 **3.** L'architecture s'appelle pour nous la réunion du projet, de la construction et du management de construction. Nous sommes toujours sur la recherche narch d'une position relistischen, d'une droiture la proportion l'aptitude de vie une. Nos Erbeiten embrassent(contiennent) tous les domaines de la position du problème planifiée, urbaine jusqu'au déplacement concret dans la substance construite.

Projets actuels :

- E. Projektwettbewerb Stadtarchiv (2011_Luzern)
- F. Studienauftrag AXA (2011_Zürich)

MARCHWELL ARCHITEKTEN [HTL / Zürich]

1. +41 (0)43 322 01 01 - contact@marchwell.com **2.** Fondé en 1997 par Valentino Marchisella et Caspar Wellmann. **3.** Marchwell Valentino Marchisella des architectes projettent et réalisent les tâches de construction personnalisées, gesamtheitliche. Nous nous engageons personnellement pour une haute qualité de design et du contenu. Nos projets sont propres et partiellement surprenant individuellement, et sont irritant, mais de toucher toujours avec le droit. Ces projets apparaissent chacun donc de nouveau dans le dialogue étroit avec la domination de construction.

Projets actuels :

- G. EFH Sneeuw Burchtje (2012_Oberterzen)
- H. Dachausbau MFH (2013_Zürich)

MML ARCHITEKTEN [ETH / Zürich]

1. +41 (0)44253 71 00 - info@mmlarchitekten.ch **2.** Fondé par Meyer, Moser et Lanz en 1963. **3.** Nous cherchons les solutions innovatrices et sommes convaincu de ce que de bonnes solutions sont aussi techniquement simples, la technologie de pointe compliquée Nous n'aspérons pas à des solutions, notre vision est : Génial-simple.Nous nous voyons comme le Walkman d'équipe avec la compétence professionnelle et créativité. Pour nos travaux, nous garantissons avec notre nom et non

- E. Voir page 88
- F. Voir page 88
- G. Voir page 89
- H. Voir page 89

avec les anonymes. Structures de sociétés. Nos projets se basent largement investi sur Evaluation des possibilités de solution. Nous sommes convaincu que les dépenses de planification augmentées retiennent favorablement sur la réussite et le fait d'être macroéconomique d'un projet. Des investissements non-productifs peuvent être empêchés ainsi.

Projets actuels :

- A. Sanierung ETH Zentrum (2012_Zürich)
- B. Aufstockung Hochstrasse (2010_Zürich)

MN ARCHITEKTEN [HTL DTV / Zürich]

- 1. +41 (0)44 360 90 99 - mail@mn-architekten.ch
- 2. Fondé par Mauro Malpetti et Valentino Niggeler.

Projets actuels :

- C. Laboreinbau ETH-Zürich (2011_Zürich)
- D. Villa Hatt (2012_Zürich)

MOCETTI NUFER & PARTNER AG [ETH FH / Zürich]

- 1. +41 (0)44 289 90 90 - info@mocetti-nufer.ch
- 2. Fondé par G.D. Moccetti et P. Nufer
- 3. Pour des constructions d'habitation, d'hôtel, des constructions commerciales ou constructions d'industrie, nous sommes toujours votre partenaire compétent. Nos services sont variés, ils s'adaptent de façon individuelle et exactement à vos besoins. Commencé avec le concept sur le projet et l'exécution détaillée jusqu'à l'achèvement de votre plan de la construction. Les interfaces sûres et de courts déroulements réussissent notre management de qualité et nous permettent de produire aussi avec les fournisseurs de service extérieurs comme partenaire compétent.

Projets actuels :

- E. Neubau 2 Mehrfamilienhäuser (2012_Rämismühle)
- F. 2 MFH Sonnenhofstrasse 23/24 (2011_Zürich)

OETIKER PARTNER ARCHITEKTEN AG [ETH / Zürich]

- 1. +41 (0)43 711 10 20 - info@oetikerarchitekten.ch
- 2. Fondé en 2003
- 3. L'harmonie et l'accord tous divisé qui est atteint ainsi que rien ne pourrait être causé pris, ou être changé sans détruire le tout. Seulement dans le contexte étroit de ces critères, un édifice convaincant dans tous les domaines peut être réalisé. Seulement si toutes les demandes avec les besoins individuels, les visions et souhaitent

- A. Voir page 89
- B. Voir page 89
- C. Voir page 89
- D. Voir page 90
- E. Voir page 90
- F. Voir page 90

bauherrschaft dans l'accord sont amenés(apportés), un tout harmonieux peut apparaître.

Projets actuels :

- G. Efh (2011_Zürich)
- H. Efh (2010_Zürich)

OOS ARCHITEKTEN [HTL DTV / Zürich]

- 1. +41 (0)43 500 50 05 - info@oos.com
- 2. Fondé en 2000 par Andreas Derrer et Christoph Kellenberger.
- 3. Nous projetons l'espace dans toutes les échelles et le concevons ganzheitlich. Notre équipe s'est spécialisée dans les disciplines spécialisées l'architecture, architecture d'intérieur, construction de villes, Szenographie et Branding. Nous traduisons les droits, les contenus et les valeurs des utilisateurs et clients en alentours individuels, spatiaux. Avec notre large expérience, nous abordons en permanence de nouvelles tendances et développements et faisons couler les connaissances gagnées dans les projets. Une méthode de travail trans-disciplinaire et les méthodes gesamtheitliche gravent le processus de développement et les résultats de notre travail.

Projets actuels :

- I. Stoffelareal Mels (2013_Mels)
- J. Geberit Zentrum (2013_Pfullendorf)

PIETRO CORTALI AG [HTL DTV / Zürich]

- 1. +41 (0)43 222 59 49 - mail@pietrocortaliag.ch
- 2. Fondé par Pietro Cortali en 1945.
- 3. C'est une société de service indépendante avec une équipe d'experts de construction expérimentés et des experts d'administration produisant de nouvelles constructions et reconstructions sur le compte propre ainsi que étranger. Par nos expériences dans la planification et exécution et la propre administration, nous connaissons la construction, l'entretien et l'exploitation des biens immobiliers. Nous considérons des actifs immobiliers et sommes obligés à la persistance.

Projets actuels :

- K. Neubau MFH Freiler 21 (2006_Dielsorf)
- L. Gesamtsanierung 4 MFH (2005_Gossau)

ROLF WOLFENSERGER [HTL SIA / Zürich]

- 1. +41 (0)44 384 90 20 - buero@rolf-wolfensberger.ch
- 2. Fondé en 1987 par Rolf Wolfensberger
- 3. Les nouvelles constructions et l'entretien des monuments signifie pour nous : des concepts d'utilisation modestes, des valeurs nouvelles et indépendantes

- G. Voir page 90
- H. Voir page 90
- I. Voir page 90
- J. Voir page 91
- K. Voir page 91
- L. Voir page 91

ajoutées. Le tout en considération des aspects écologiques et biologiques de la construction.

Projets actuels :

- A. Institutgebäude (1990_Zürich)
- B. EFH Zollikerberg (1988_Zollikerberg)

RUTTI & PARTNER [architectes AG HTL / Zürich]

1. +41 (0)44 312 32 32 **3.** Nous atteignons nos buts avec la planification professionnelle et préparation de construction par des spécialistes, en collaboration interdisciplinaire et dans le dialogue permanent avec les participants de projets. Rütli und Partner Architekten AG s'entend comme l'élément de liaison entre les services publics et entrepreneurs. Nous nous encourageons nos collaborateurs ainsi que les jeunes professionnels.

Projets actuels :

- C. Ausbau Dachstock (2012_Zürich)
- D. Villa (2010_Zurichseeufer)

STAHEL EHRSAM [architectes HTL SIA / Zürich]

1. +41 (0)44 344 50 30 - info@stahel-ehrsam-arch.ch **2.** Fondé par Christoph Ehram et Ernst Stahel. **3.** Les nouvelles constructions et l'entretien des monuments signifie pour nous : des concepts d'utilisation modestes, des valeurs nouvelles et indépendantes ajoutées. Le tout en considération des aspects écologiques et biologiques de la construction.

Projets actuels :

- E. Kirchliche Bauten (2001_Uster)
- F. Gesamtanierung (2009_Feldbach)

UNARC [HTL DTV / Zürich]

1. +41 (0)43 960 02 60 - mail@unarc.ch **2.** Fondé par Ralph Alan Mueller en 2010. **3.** Son cœur frappe pour le gratte-ciel. Florian Voemel raconte de la vue de son ancien appartement dans le Skyscraper de Los Angeles : la ville acceptait de ses fenêtres dans la vingtième étage chaque matin dans le crépuscule la forme et vieillissait chaque jour de nouveau jusqu'à ce que la silhouette se compose la nuit seulement des lumineux dans les autres gratte-ciel qui grimpaient lentement du haut en bas. A Los Angeles, Voemel 8 des étages projetait de hautes villes verticales, en arrière à Zurich alors des paysages de miniature des pièces au lieu des carrés de rue. Cependant avec cela la stimulation (commande) est restée le même : «Je cherche à chaque

- A. Voir page 91
- B. Voir page 91
- C. Voir page 91
- D. Voir page 92
- E. Voir page 92

commencement de solution la condensation aussi grande que possible, même à une maison pour une famille (à une maison individuelle).» [La citation Anna Schindler, lic. Phil. Géographe, journaliste culturelle]

Projets actuels :

- G. Ersatzneubau (2011_Felsberg)
- H. Nano-jardins (2013_Neuenburg)

YELLOW-Z [HTL DTV / Zürich et Berlin]

1. +41 (0)44 212 20 55 - zuerich@yellowz.net **2.** Fondé par Michael Koch et Maresa Schumacher en 2000. **3.** Après le travail commun intensif de environ 6 ans apparaît yellow z de la fusion du bureau z à Zurich et le prout bémol yellow à Berlin. Le bureau z était fondé en 1985 et était dirigé finalement par Michael Koch et Maresa Schumacher en commun, le prout bémol yellow devenait en 2002 de Martin Schröder et homme de bore d'olive fondé. Notre activité embrasse l'élaboration des concepts de développement de ville et stratégies, constructif de villes Richt-et des planifications de cadre, planifications de cantonnement et de réalisation, des contributions pour les relations publiques, les planifications de concept pour les constructions publiques et les annexes et le projet architectural jusqu'à la demande de construction et réalisation. A côté du travail de concurrence vaste et couronné de succès, avant tout l'intégration dans la théorie de l'école supérieure et recherche contribue au débat de conception permanent et renouvellement des propres contenus. Nous élaborons tous les projets en suspens sous la responsabilité commune et avec le droit de faire l'environnement construit et ses(leurs) processus de développement futur. Pour un accès interdisciplinaire, communicatif et spécifique aux tâches, un réseau (filet) éprouvé des partenaires de coopération tournés avec les points principaux différents est à la disposition de nous à l'intérieur du pays et à l'étranger.

Projets actuels :

- I. Korntal West (2014_Berlin)
- J. Zwenkau (2014_Hamburg)

- F. Voir page 92
- G. Voir page 92
- H. Voir page 92
- I. Voir page 92
- J. Voir page 92

GEWERBEZENTRUM | ARCH-ON
(2010_Volketswil)



MFH 8 WOHNHEIT | A3 ARCH-ON
(2012_Wangen)



RESIDENCES | BURCKHART + PARTNER
(2011_Bäle)



FLUGHAFEN | BURCKHART + PATNER
(2011_Zürich)

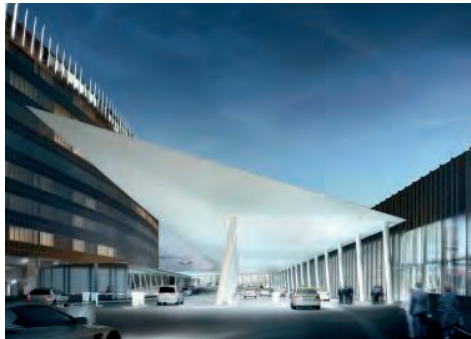

GEBÄUDE | CARETTA + WEIDMANN
(2012_Zürich)



MFH HORGEN | CARETTA + WEIDMANN
(2012_Horgen)



EFH | DUCKSCH & ATIKER
(2012_Wolwil)



EMF | DUCKSCH & ATIKER
(2013_Langenthal)



MFH BRUECHSTRASSE | EMWE
(2014_Meile)



WÖHNÜBERBAUUNGALMA | EMWE
(2014_Zürich)



TEILDSANIERUNG | KAE LIN PETER
(2012_Zollikerberg)



ARZTPRAXIS | KAE LIN PETER
(2012_Zürich)



TERRASSENHÄUSER | KAMER ARCHITEKTEN
(2012_Zürich)



CLUBHÄUSER | KAMER ARCHITEKTEN
(2011_Zürich)



GEWERBELIEGEN | LANDOLT + HALLER
(2012_Glattbrugg)



GEBÄUDE D VAT | LANDOLT + HALLER
(2001_Zürich)



STADTARCHIV | LOT-Z
(2011_Luzern)



STUDENAUFTRAG | LOT-Z
(2011_Zürich)



EFH SNEEUW BURCHTJE | MARCHWELL
(2012_Oberterzen)



DACHAUSBAU MFH | MARCHWELL
(2013_Zürich)

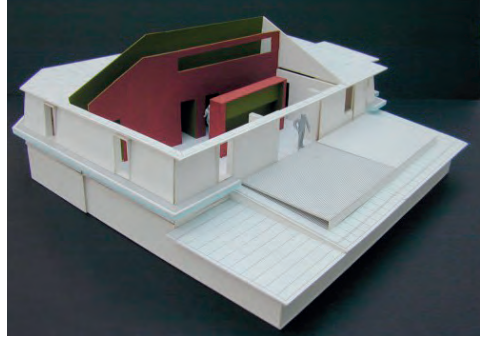

SANIERUNG ETH ZENTRUM | MML
(2012_Zürchi)



AUFSTOCKUNG HOCHSTRASSE | MML
(2010_Zürich)



LABOREIBAU ETH | MN ARCHITEKTEN
(2011_Zürich)



VILLA HATT | MN ARCHITEKTEN
(2012_Zürich)



2 MFH | MOCETTI NUFER & PARTNER
(2012_Rämismühle)



2 MFH | MOCETTI NUFER & PARTNER
(2011_Zürich)



EFH | OETIKER PARTNER ARCHITEKTEN
(2011_Zürich)



EFH | OETIKER PARTNER ARCHITEKTEN
(2010_Zürich)



STOFFELAREAL | OOS
(2013_Mels)



GEBERIT ZENTRUM | OOS
(2013_Pfullendorf)



MFH FREILER | PIETRO CORTALI AG
(2006_Dielsorf)



GESAMTSANIERUNG | PIETRO CORTALI AG
(2005_Gossau)



INSTITUTGEBÄUDE | ROLF WOLFENSERGER
(1990_Zürich)



EFH | ROLF WOLFENSERGER
(1998_Zollikerberg)

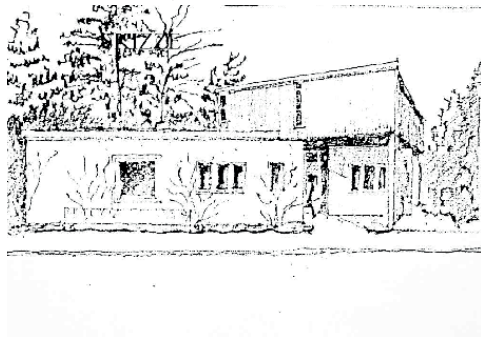

VILLA | RUTTI & PARTNER
(2010_Zürichseeufer)

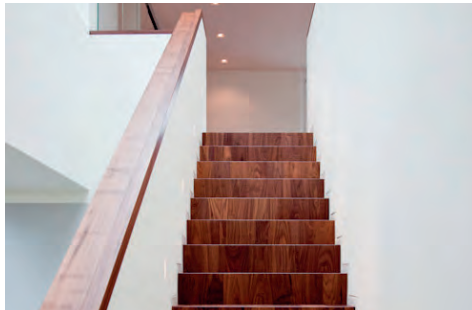

AUSBAU DACHSTOCK | RUTTI & PARTNER
(2012_Zürich)



KIRCHLICHE | STAHEL EHRSAM
(2001_Uster)



GESAMTSNAIERUNG | STAHEL EHRSAM
(2009_Feldbach)



ERSATZNEUBAU | UNARC
(2011_Felsberg)



NANO-JARDINS | UNARC
(2013_Neuenburg)



KORTAL WEST | YELLOW-Z
(2014_Berlin)



ZWENKAU | YELLOW-Z
(2014_Hamburg)



GR

AEBI & VINCENT [Architectes SIA / Berne et Genève] **1.** +41 (0)31 321 10 10 - info@ae-bi-vincent.ch **2.** Fondé en 1996 avec Bernhard Aebi et Pascal Vincent. **3.** Urbanisme, architecture et architecture d'intérieure. Pour les architectes Aebi & Vincent, chaque projet est un objet unique abordé avec un regard neuf, et développé consciemment et précisément en fonction du potentiel et de l'histoire du lieu. La situation donnée est analysée aussi soigneusement que l'objectif du mandat, les besoins du maître d'œuvre et ceux des utilisateurs. Les projets du bureau Aebi & Vincent sont tous issus d'un processus de développement long et intense. La conception tout autant que la construction, mais également chaque décision, chaque intervention doivent idéalement s'imposer avec la même évidence généreuse. Dans les faits, tout, jusque dans les moindres détails, est le fruit d'une réflexion et d'une conception visuelle alors que l'ensemble s'inscrit également dans une vision globale et urbanistique. Une attention toute particulière est accordée à la juxtaposition des espaces, qu'il s'agisse d'espaces intérieurs, extérieurs ou de leur interaction. La multiplicité et la diversité des tâches auxquelles se confrontent les architectes Aebi & Vincent sont impressionnantes. Le champ de leurs activités comprend la construction des nouveaux lotissements du Grand-Saconnex et de Pinchat à Carouge dans le canton de Genève, ainsi que la réalisation d'une nouvelle maison individuelle dans la Amiet-Strasse à Herzogenbuchsee, l'assainissement de l'école Hochfeld à Berne, et la rénovation et l'agrandissement de l'internat scolaire Rossfeld à Berne - un centre d'hébergement et de formation pour enfants handicapés. Ils s'engagent avec la même motivation pour la conception urbanistique de la Nouvelle haute école libre fondée à Bolzano, que pour la planification des nouveaux centres des villages de Bönigen ou de Steffisburg. Le siège principal de la banque privée Valiant, situé au centre de la capitale de l'État fédéral, fait également partie de la liste de leurs réalisations, de même que l'élaboration d'un concept urbanistique pour le nouveau quartier de 5000 habitants de Neugraben-Fischbek dans la ville de Hambourg.

Projets actuels :

- A. Masterplan RailCity Zürich, aile Sud (2013_Zürich)
- B. Lotissement Hertenbrünnen (2011_Schliern)

- A. Voir page 132
- B. Voir page 132

ARC [Sàrl/ Tramélan] **1.** +41(0)32 486 80 60 - info@arc-architecture.ch **2.** Fondée en 2005 par Jean-Paul Roethlisberger et Patrick Cuenin **2.** Nous gérons tous les domaines liés à l'architecture et en particulier : Nouvelles constructions, rénovations et transformations | Habitations individuelles et collectives | Bâtiments publics | Industries et commerces | Estimations et expertises de bâtiments. Nous apportons une attention particulière à nos réalisations, tant au niveau des concepts énergétiques que par une architecture durable, pour l'amélioration de la qualité de vie et de l'écologie. Notre bureau se veut tourné vers une architecture lumineuse, contemporaine, le verre et les matériaux durables prennent une part importante dans nos réalisations.

Projets actuels :

- C. Villa (2014_Reconvilier)
- D. Bâtiment administratif (2014_Tavannes)

ATELIER G+S [Architecture et urbanisme SA / Burgdorf] **1.** +41 (0) 34 426 50 50 - info@atelier-gs.ch **2.** Fondé en 1994 par Stefan Rolf Grossenbacher et Hans-Ulrich Salzmann.

ATELIER 5 [Architecture et urbanisme SA / Berne] **1.** +41 (0)31 327 52 52 - atelier5@atelier5.ch **2.** Fondée en 1995. Depuis 2000, Gabriel Borter, Gianni Chini, Franco Petterino und Georg Precht sont les associés. **3.** L'atelier 5 se trouve pour des travaux qui ont ressorti du dialogue, pour le travail dans le groupe dans une région, en effet, à celui-ci de l'architecture qui est liée aujourd'hui presque toujours à la notion de l'auteur comme une seule instance dans le processus de projet. Friedrich Achleitner l'a décrit ainsi : «formuler autour de cela paradoxal : Il s'agit lors des travaux de l'atelier 5 d'une sorte» l'architecture anonyme «, chaque fois produit d'un groupe d'auteur concret.» Ce sont nos règles essentielles pour la collaboration au projet : Chaque projet est commencé dès le début par au moins deux partenaires - le plus souvent ensemble avec un employé - dans le dialogue. Naturellement chacun pense aussi chez nous dans sa propre tête. Mais nous partons de ce que la propre pensée et le fait d'inventer complète par plus autre, peut être augmenter excessivement et être changé que d'un dialogue quelque chose de nouveau, une nouvelle qualité est capable d'apparaître. Au moins l'un des partenaires accompagne le projet jusqu'à la fin. A l'intérieur du travail séparé signifie la continuité :

- C. Voir page 132
- D. Voir page 132

l'idée de projet reste aussi sur la planification d'exécution le manuel. Pour le bureau, ce signifie que des expériences de la phase d'exécution coulent de nouveau dans de nouveaux projets. Les groupements changent de la tâche à la tâche si bien que sur les années presque chacun ait déjà collaboré avec chacun. Ce sont nos règles essentielles pour la collaboration au projet : Chaque projet est commencé dès le début par au moins deux partenaires - le plus souvent ensemble avec un employé - dans le dialogue. Naturellement chacun pense aussi chez nous dans sa propre tête. Mais nous partons de ce que la propre pensée et le fait d'inventer par plus autre. Nous pensons que cette «rotation», beaucoup à ce a contribué qu'avec le temps une sorte la langue architecturale commune ait apparu et que celui-ci peut se perfectionner continuellement. Tôt - à de plus grands projets déjà dans la phase de concept-, le projet apparaissant est discuté lors d'une présentation de projets avec tout le bureau. Entre autres choses ce s'appelle qu'un concept avisé doit être à la base du projet qui peut être transmis. Nettement intuitif, non rationnel les projets à argumenter peuvent être le produit d'un travail d'équipe malgré ses qualités possibles, ainsi à peine. Comme durement toujours la critique est supprimée lors d'une présentation de projets, l'équipe ne peut pas être contrainte au changement de ses propositions. Il n'y a aucune architecture par vote(accordage), peut-être, cependant l'un dans le dialogue et l'un de l'expérience directe et pouvant être procurée. Et naturellement, aucune équipe ne laissera inaperçu les objections intelligentes et les propositions ingénieuses. Nous pensons que la méthode de travail bref décrite ici ainsi que toute la structure du bureau qui sont fondés essentiellement sur le respect mutuel, a une grande influence de la sorte(manière) de nos travaux.

BAUART [Architectes et urbanistes SA/ Berne, Neuchâtel et Zürich] **1.** +41 (0)31 385 15 15 - bern@bauart.ch **2.** Fondé en 1987 avec Willi Frei, Stefan Graf, Peter C. Jakob, Emmanuel Rey, Roick Ringeisen et Marco Ryter. **3.** Le bureau développe des prestations couvrant les multiples champs de l'architecture et de l'urbanisme, aussi bien dans le cas de constructions neuves que de transformations d'édifices existants. L'étude de toute problématique liée à l'environnement construit, la recherche - notamment dans le domaine du développement durable ou en construction en bois - les prestations d'expertises et le management de projet font

A. Voir page 132

également partie de ses activités. Les associés du bureau collaborent par ailleurs à différentes associations spécialisées, à l'instar de la Fédération des architectes suisses (FAS), de la Société suisse des ingénieurs et architectes (SIA), de la Fédération suisse des urbanistes (FSU), du Schweizer Werkbund (SWB) ou de l'association Ecoparc Neuchâtel

Projets actuels :

A. Lentillères Nord «Côté jardins» (2012_Crissier)

B. Swisswoodhouse (2013_Nebikon)

BURCKHARDT+PARTNER [SA / Burgdorf] **1.** +41 (0)61 338 34 34 - basel@burckhardtpartner.ch **2.** Fondé en 1951 à Bâle, la société prend, en 1981, sa structure actuelle. **3.** Projets: L'éventail de nos projets s'étend d'une station de tram à la frontière au lieu de rencontre d'un quartier sur les berges du Rhin ; de trois nouveaux bâtiments au Flon aux vastes complexes de production pharmaceutique d'une surface de trois terrains de football ; du jardin suspendu d'un restaurant aux aménagements boisés du siège d'un organisateur de voyages ; de l'assainissement complet d'un immeuble administratif à la réhabilitation de friches industrielles ; d'un centre de recherche entièrement habillé de verre à un laboratoire phytosanitaire réalisé tout en bois. L'année dernière, nous avons participé à onze concours dans divers domaines, allant de la planification urbaine d'un quartier de Genève au concept d'assainissement du siège d'un institut de crédit en passant par un nouveau quartier résidentiel, destiné à une coopérative bâloise. Prestations: La condition préalable d'une réalisation réussie, de sa fonctionnalité et de son économie, repose sur une planification minutieuse. Notre expérience d'architectes nous place au coeur du processus de planification et de réalisation. Nous pilotons également des projets complexes qui nécessitent compétences et connaissances spécifiques. De sorte que nos prestations s'étendent de la formulation initiale des besoins jusqu'au décompte final de l'ouvrage. En notre qualité de planificateur général, nous sollicitons des partenaires professionnels, spécialistes externes issus de notre important réseau. Une longue collaboration éprouvée au sein d'équipes interdisciplinaires permet des synergies complémentaires et génère des solutions innovantes dont bénéficient nos mandants. En phase de réalisation, soutenus par notre expérience et une gestion professionnelle des processus, nous mettons l'accent sur l'expérience et la continuité.

B. Voir page 132

Projets actuels :

- A. Nouveau complexe résidentiel «Elco Park» (2012_Allschwil)
 B. Nouveau laboratoire phytosanitaire (2010_Birmensdorf)

BURÖ B [SA / Berne] **1.** +41 (0)31 328 25 25 - bb@buero-b.ch **2.** Fondé en 1990 par Robert Braissant, Dan Hiltbrunner, Michael Schmid, Christopher Berger. **3.** Notre méthode de travail est gravée (caractérisée) par la volonté d'aller par la pensée de conception en équipes interdisciplinaires d'une tâche sur le fond (la raison). Les solutions (résiliations) indépendantes avec les valeurs efficaces apparaissent par cristallisant les légitimités d'une tâche et le fait de remettre en cause constructif des besoins pour le client (commanditaire) et utilisateur.

Projets actuels :

- C. Hauptsitz PostFinance (2013_Berne)
 D. Domino (2013_Wankdorf)

GONTHIER [Architecte SIA / Berne] **1.** +41 (0)31 332 66 62 - info@gonthier-architekten.ch **2.** Fondé en 1986 avec Régina Gonthier et Alain Gonthier **3.** Ensemble avec notre équipe, nous travaillons des organisations de devoirs des domaines divers architecturaux et planifiés pour les clients publics et privés. Nous participons à de nombreuses concurrences. C'est une partie importante de notre formation permanente. Nous estimons le débat avec chaque tâche et nous réjouissons sur un large spectre des tâches.

Projets actuels :

- E. Les Jardins de Mordagne (2013_Yvonand)
 F. Neubau Mehrfamilienhaus (2014_Berne)

GWJ [SA / Berne] **1.** +41 (0)31 340 82 22 - info@gwj.ch **2.** Fondée en 1989 avec Reto Giovanelli et Donat Senn. **3.** L'architecture caractérise notre environnement et notre vie. Présenter l'architecture et dit de réaliser comprennent d'abord. Notre architecture se base sur une façon de pensée ganzheitlichen, sur la compréhension et le fait d'interconnecter des rapports. Avec cela, l'inattendu, les riches en idées et les permanents nous fascine. Nous faisons et réalisons les solutions d'architecture individuelles et futures.

Projets actuels :

- G. Mobilière (2013_Berne)
 H. Wohnen zur post watt (2013_Watt)

- A. Voir page 133
 B. Voir page 133
 C. Voir page 133
 D. Voir page 133
 E. Voir page 133
 F. Voir page 133

ITTEN+BRECHBÜHL [SA / Berne, Bâle, Genève, Lausanne, Lugano, Zürich, Berlin et Greiswald] **1.** +41 (0)31 328 27 35 - architects@ittenbrechbuehl.ch **2.** Fondés en 1882 par Otto Rudolf Salvisberg, Nick Gartenmann reprend le bureau en 2012 après y avoir travaillé pendant 18 ans **3.** En tant qu'architectes et que planificateurs généraux, nous sommes appelés à résoudre des tâches de construction exigeantes et complexes en Suisse et en Europe. Notre mentalité est axée sur les processus, les thèmes et les solutions, ce qui se traduit également dans nos structures. Au fil des années, nous avons constitué des réseaux, prenant la forme de partenariats permanents aussi bien que de partenariats par projets. Nous avons également noué de nombreuses formes de collaboration avec des architectes externes et d'autres spécialistes. Nous disposons d'une longue tradition et de connaissances approfondies. Nos collaborateurs extrêmement chevronnés sont notre capital. Avec nos partenaires responsables, ils constituent les éléments porteurs de notre entreprise. Nous perfectionnons et renforçons constamment nos structures et notre culture d'entreprise. Nous intervenons avec succès au plan mondial comme au plan local, à grande comme à petite échelle. Pour chaque tâche, nous trouvons la bonne approche et l'équipe qui lui convient. Depuis l'idée jusqu'à l'ouvrage construit, nous nous attachons à chacune des phases individuelles et à chacun des aspects partiels – mais en gardant toujours à l'esprit la vue d'ensemble.

Projets actuels :

- I. ETHZ nouveau bâtiment LEE (2009_Zürich)
 J. Siège de sotax SA (2013_Aesch)

KISTLER VOGT [architectes SIA / Bienne] **1.** +41 (0)32 343 43 43 - mail@kistler-vogt.ch **2.** Fondé en 1988 avec Silvia Kistler et Rudolf Vogt

Projets actuels :

- K. EMS domicile Schöneegg (2011_Berne)
 L. Waebi-Areal (2011_Aarburg)

MATTI RAGAZ HITZ [SA / Liebefeld] **1.** +41 (0)31 970 00 66 - info(at)mrh.ch **2.** Fondé en 1981. Les associés actuels sont Toni Matti, Silvio Ragaz, Roland Hitz, Stephan Mezger **3.** La conception, la planification, projette le travail et l'achèvement de petits et grands développements de bâtiment. Des compétitions concurrences, la faisabilité étudiée

- G. Voir page 134
 H. Voir page 134
 I. Voir page 134
 J. Voir page 134
 K. Voir page 134
 L. Voir page 134

et des commissions d'étude, construisant des règlements de développement, des plans pour des quartiers, des études de développement urbaines. Reconstructions, reconstructions et conversions. Coopération proche avec spécialistes marchant dans des domaines liés : aménagement paysager, art, musique, conception, sociologie, histoire. Les services fournis incluent des avis experts, agissant comme des jurés, des examinateurs externes aux universités et pour les dissertations universitaires d'architectes futurs. Large expérience dans la construction de résidentiels, administratif et constructions de service aussi bien qu'établissements de restauration.

Projets actuels :

- A. Wohnüberbauung matte (2013_Frauenkapellen)
- B. Wright Place (2012_Zürich Opfikon)

THURSTON [Architecte SIA / Berne] **1.** +41 (0)31 318 20 30 - info@thurston.ch **2.** Le bureau d'architecture de Patrick Thurston était fondé en 1994 à Berne. **3.** Notre travail contient un large spectre aux tâches spéciales architecturales - de grands plans de la construction jusqu'à de petits détails comme la lueur et meubles. La construction est une tâche culturelle pour nous. Les contenus, les sujets et les demandes lesquelles nous sont transmises sont le point de départ et l'excitation pour notre création. L'architecture conditionne le dialogue, chaque pas est une cause pour un autre apprentissage et le fait d'approfondir une tâche. Les tâches de construction lesquelles nous étaients confiées viennent des domaines de la protection des monuments (des constructions d'habitation, églises, constructions d'industrie), la culture (la gastronomie, l'hôtel, la protection de la nature, agriculture) et l'architecture de zoo (l'enclos d'animal, Biotope). Nous réjouissons et sur chaque provocation.

Projets actuels :

- C. Bärenwald (2012_Berne)
- D. Gärbi-Spycher (2011_Zollbrück)

RAST ARCHITEKTEN [AG/ Berne] **1.** +41 (0)31 356 54 54 - admin@rastarchitekten.ch **2.** Fondé par Ferdinand Rast en 1981 **3.** Architecture

Projets actuels :

- E. City West (2010_Zurich)
- F. Securitas (2008_Zollkofen)

- A. Voir page 135
- B. Voir page 135
- C. Voir page 135
- E. Voir page 135

SPÖRRI GRAF UND PARTNER [APP SA / Berne et Zürich] **1.** +41 (0)44 273 33 28 - info@sgparch.ch **2.** Fondé par Leo Graf et Andrea Graf-Spörri **3.** Développement de projets | la planification d'exécution | le management de projets | la direction des travaux | la construction de villes et recherche | des résultats généraux d'entrepreneur

Projets actuels :

- G. Verwaltungsgebäude ARE (2014_Irtigen)
- H. Rénovation d'une maison (2013_Berne)

WBARCHITEKTEN [Architectes SIA/ Berne] **1.** +41 (0)31 333 03 88 - info@wbarchitekten.ch **2.** Fondé par Gian Weiss et Kamenko Bucher **3.** Architecture

Projets actuels :

- I. Assainissement et extension Sulgenbachstrasse 9 (2013_Berne)
- J. Renouvellement et extension la maison de retraite (2013_Schwarzenburg)

- F. Voir page 135
- G. Voir page 135
- H. Voir page 136
- I. Voir page 136
- J. Voir page 136

RAILCITY AILE SUD | AEBI ET VINCENT
(2013_Zürich)



HETENBRÜNNEN | AEBI ET VINCENT
(2011_Schliern)



VILLA | ARC
(2014_Reconvilier)



BÂTIMENT ADMINISTRATIF | ARC
(2014_Tavannes)



LENTILIERES NORD COTE JARDINS | BAUART
(2012_Crissier)



SWISSWOODHOUSE | BAUART
(2013_Nebikon)



ELCO PARK | BURCKHARDT+PARTNER
(2012_Allschwil)



PHYTOSANITAIRE | BURCKHARDT+PARTNER
(2010_Birmensdorf)



HAUPTSITZ POSTFINANCE | BÜRO B
(2013_Berne)



DOMINO | BÜRO B
(2013_Wankdorf)



MOBILIERE | GWJ
(2013_Berne)



WOHNEN ZUR POST WATT | GWJ
(2013_Watt)



LES JARDINS DE MORDAGNE | GONTHIER
(2013_Yvonand)



MEHRFAMILIENHAUS | GONTHIER
(2014_Berne)

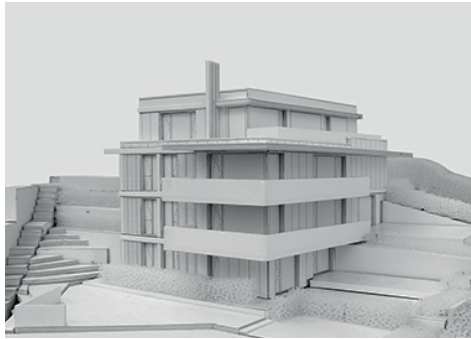

ETHZ, BATIMENT LEE | ITTEN+BRECHBÜHL
(2009_Zürich)



SIEGE SOTAX SA | ITTEN+BRECHBÜHL
(2013_Aesch)



EMS SCHÖNEGG | KISTLER VOGT
(2011_Berne)



WAEBI AREAL | KISTLER VOGT
(2011_Aarburg)



WOHNUBERBAUUNG | MATTI RAGAZ HITZ
(2013_Frauenkappelen)



WRIGHT PLACE | MATTI RAGAZ HITZ
(2002_Zürich Opfikon)



BÄRENWALD | THURSTON
(2012_Berne)



GÄRBI-SPYCHER | THURSTON
(2011_Zollbrück)



CITY WEST | RAST
(2010_Zürich)



SECURITAS | RAST
(2008_Zollikofen)



VERWALTUNGSGEBAUDE | SPÖRRI GRAF
(2014_Irtingen)



RENOVATION MAISON | SPÖRRI GRAF
(2013_Berne)



SULGENBACHSTRASSE | WB
(2013_Berne)



MAISON DE RETRAITE | WB
(2013_Schwarzenburg)



JU

A+B² - FABIO ANDREANI [Studio di architettura / Chiasso e Como]

1. info@ab2architettura.com **2.** Le bureau né à partie de la collaboration de trois jeunes architectes, Fabio Andreani, Federeco Bianchi et Pietro Balzarotti, diplômé à l'Academia d'architettura de Mendrisio en juin 2011. En 2013, en collaboration avec le bureau Paolo Andreani situé à Chiasso, ils ont participé à deux concours en se plaçant quatrièmes. **3.** Grâce à la formation obtenue à l'Académie de Mendrisio et à l'enseignement de ses professeurs, leur approche au projet commence toujours à partir d'une réflexion sur l'environnement et à l'histoire qui le caractérise.

Projets actuels :

- A. Hotel San Domenico (2013_Varzio)
- B. Complesso residenziale (2013_Laglio)

AT BIFFI [Studio di architettura]

1. +41(0)91 780 90 91 - info@biffi-at.ch **2.** Bureau fondé en 1986.

Projets actuels :

- C. Ecab (2000_Fribourg)
- D. Biblioteca Lugano (2010_Lugano)

AURELIO GALFETTI [Studio di architettura / Lugano]

1. +41(0)91 967 55 45 - info@aureliogalfetti.ch **2.** Bureau fondé en 1960

Projets actuels :

- E. Net Center (2008_Padova)
- F. Casa Ambrosetti (2006_Paros)

BAUM [Studio di architettura/Riva San Vitale]

1. +41(0)91 630 58 38 - info@baumstudio.ch **2.** Élaboration de concepts et études de fiabilité pour des nouvelles constructions, agrandissement Avis avec bases scientifiques dans le domaine de l'utilisation du bois et des aspects directement lié à ce matériau.

Projets actuels :

- G. Maison Riva San Vitale (2013_Riva San Vitale)
- H. Maison Manno (2013_Manno)

DAVIDE MACULLO [Studio di architettura / Lugano]

1. +41(0)76 318 39 29 - info@macullo.com **2.**

- A. Voir page 143
- B. Voir page 143
- C. Voir page 143

Davide Macullo commence à travailler chez Mario Botta en 1990 comme architecte responsable de projets internationaux. Il ouvre son propre bureau en 2000 et souvent il travail sur des projet en Suisse; Italie, Holland, Greece, France et South Korea. «The diverse individual contributions encourage, and help sustain, a local-meets-global, embracing approach to architecture, spanning from the theoretical to the practical and detail level, to territorial analysis, pedagogy and sustainability in construction.» **3.** La recherche de la syntese entre les attentes collectives et individuelles filtre l'approche de l'architecture. L'architecture et le design peuvent influencer positivement votre vie. Elles sont des disciplines qui lient la vie social et culturelle des personnes, les deux physiquement et émotionnellement.

Projets actuels :

- I. Hotel et Spa (2013_Turkey)
- J. Residences on lake Lugano (2013_Morogna)

EDY QUAGLIA ARCHITETTO [Studio di architettura/Lugano]

1. +41(0)91 980 04 46 - studio@edyquaglia.ch **2.** Architecte autodidacte. Il obtient le papier de dessinateur en 1962 et il suivie les cours de sculpture de Alik Cavaliere à l'Académie «di Belle Arti di Brera (Milano). En 1978 il ouvre un bureau d'architecture avec Bernegger et Keller; depuis l'année 2000 il bosse dans son propre studio à Lugano. En 1989 il est chargé de cours à L'EPFL. De 1985 à 1989 il est assistant de Mario Campi à l'EPFZ où il est professeur invité de 1994 à 1996. Il a été aussi professeur invité à l'Académie de Mendrisio.

Projets actuels :

- K. Domus Adriana (2013_Cureglia)
- L. Torre d'angolo (2013_Mendrisio)

FIORINI [Studio di architettura/Bellinzona]

1. +41(0)91 835 40 13 - bellinzona@fiorinisa.ch **2.** Notre bureau d'architecture est actif en Ticino depuis 1946, avec des sièges à l'Acquarossa et, depuis 2006, à Bellinzona. L'activité du bureau comprend la gestion complète de mandats de projet et de direction de travail pour œuvres publiques et privées, comme aussi la préparation d'estimes et maîtrises immobilières et la participation aux concours d'architecture. Un soin spécial est mis à la recherche de solutions personnalisée de qualité, en collaboration étroite et ouverte avec les commettants, dans

- D. Voir page 143
- E. Voir page 143
- F. Voir page 143

le cadre d'une réflexion continue, critique et approfondie sur le territoire naturel et construit.

Projets actuels :

- A. Concours Scuola dell'infanzia (2013_Tenero)
- B. Maison Olivone (2014_Olivone)

GIACOMO E RICCARDA GUIDOTTI [Studio di architettura/Monte Carasso]

- 1. +41(0)91 857 85 15 - info@guidottiarchitetti.ch
- 2. La recherche de la syntese entre les attentes collectives et individuelles filtre l'approche de l'architecture. L'architecture et le design peuvent influencer positivement votre vie. Elles sont des disciplines qui lient la vie social et culturelle des personnes, les deux physiquement et emotionnellement.

Projets actuels :

- C. Residenza Gervasoni SA (2014_Bellinzona)
- D. R. Martini (2010_Monte Carasso)

INCHES ARCHITETTURA [Studio di architettura/Locarno]

- 1. +41(0)76 615 49 00 - matteo@inches.ch
- 2. La recherche de la syntese entre les attentes collectives et individuelles filtre l'approche de l'architecture. L'architecture et le design peuvent influencer positivement votre vie. Elles sont des disciplines qui lient la vie social et culturelle des personnes, les deux physiquement et emotionnellement.

Projets actuels :

- E. Casa Cavadini (2013_Vacallo)
- F. Casa Infinity (2013_Locarno)

LORENZO FELDER [Studio di architettura/Lugano]

- 1. +41(0)91 966 55 54 - info@feldersteiger.ch
- 2. Je me suis diplômé au Polytechnique fédéral de Zurich en 1988 avec Luigi Snozzi et Flore Ruchat, après la permission classique et la maturité scientifique. Après avoir déroulé une activité didactique quel assistant de projet près du bureau de Vincent Mangeat au Polytechnique de Zurich et travaillé près de l'étude Reinhard & Partners à Berne, Weehler & Kearns à Chicago et près de l'étude d'Aurelio Galfetti au Lugano. Puis j'ai ouvert le premier bureau à Zurich et à Locarno et depuis 1994 à Lugano dont toujours je suis titulaire. Je réalise oeuvres publiques et privées qui espacent du grand escalier jusqu'au détail. Depuis 2002 ils sont membre du FAS, Fédération Architetti Suisse dont

- A. Voir page 143
- B. Voir page 143
- C. Voir page 143

ils sont vice-président du 2005. En 2001 je reprends l'activité didactique quel assistant collaborateur à l'académie d'architecture

Projets actuels :

- G. Stazione centrale (2010_Lugano)
- H. Casa generali (2013_Lugano)

MAGNONI & RE [Studio di architettura/bellinzona]

- 1. +41(0)91 826 39 01 - info@magnoni-re.ch
- 2. Après plusieurs années d'experience en architecture , Marco Magnoni et Guido Rè fondent leur bureau en 1984 à Arbedo (TI), En 1990 il se déplacent à Bellinzona , Vicolo Cracco 6.

Projets actuels :

- I. Casa Bionda (2011_Preonzo)
- J. Stabile Robotti (2011_Monte Carasso)

MARIO CAMPI [Studio di architettura]

- 1. +41(0)91 993 14 77 - campi@campi.ch
- 2. Mario Campi was born in Zurich, Switzerland in April, 1936. He studied at the Swiss Federal Institute of Technology in Zurich (M Arch 1960). From 1962 to 1996, he has been principal of Mario Campi Franco Pessina, Architects, based in Lugano and Zurich, Switzerland. Niki Piazzoli joined the office in 1969 to give birth to: CPP, Campi Pessina Piazzoli, Architects. Mr. Piazzoli left CPP in 1983, to chair the Swiss Federal office of Buildings. Campi has been Lecturer and Design Critic at the ETH Zurich from 1974 to 1977, at Syracuse, Harvard GSD, Columbia, Cornell and Princeton University, from 1977 until 1985, when he got the Professorship for architecture and Urban Design at the Swiss Federal Institute of Technology, ETHZ at Zurich. He was appointed Dean of the Department of Architecture in 1988. Since January 1997, Mario Campi is the only principal of CPP, Mario Campi, Architetti Fas e Associati, Zurich and Lugano.

Projets actuels :

- K. Congress Center (2009_Locarno)
- L. Multicenter (2009_Pregassona)

MARIO BIANCHI E ASS [Studio di architettura/Solduno]

- 1. +41(0)91 751 37 35 - info@mariobianchi.com
- 2. Architecte autodidacte. Ensuite à une décennie d'expériences dans le domaine de la construction, en 1986 commence la réflexion sur la possibilité

- A. Voir page 144
- B. Voir page 144
- C. Voir page 144

d'ouvrir de bureau «Mario Bianchi e associati» qui verra fondé en 1992. **3.** Notre architecture place le client au centre, c'est la raison pour laquelle le développement du projet est basé sur le dialogue avec le client pour respecter ses désires et l'aider dans ses choix.

Projets actuels :

- A. Centro MultiMe (2013_Losone)
- B. Centro Poroli (2012_Quartino)

MARIO BOTTA ARCHITETTO [Studio di architettura/Mendrisio]

1. +41(0)91 972 86 25 - mba@botta.ch **2.** Son activité professionnelle commence en 1970 à Lugano. Il réalise les premières maisons dans le Canton Tessin et ensuite nombreux projets dans tout le monde. Depuis toujours occupé dans une intense activité didactique, pendant ces dernières années il s'est dédié à fonder l'académie d'architecture de Mendrisio.

Projets actuels :

- C. Casinò Campione (1990_Campione)
- D. Nuova parrocchia del Santo Volto (2000/2006_Quartino)

MICHELE ARNABOLDI [Studio di architettura/ Locarno]

1. Michele Arnaboldi né à Ascona en 1953. à l'âge de 26 ans il prend son diplôme à la faculté d'architecture à l'ETH de Zurich et il commence sa collaboration avec l'architecte Luigi Snozzi. Entre 1982 et 1985 il est assistant de projet du professeur Dolf Schnebli à l'ETH. En 1986 il a été «Visiting Professor at the Washington University of St. Louis». Depuis 2002 il est professeur de projet à «l'accademia di architettura di Mendrisio». Architecte et urbaniste, depuis 1985 il possède son propre bureau à Locarno (TI). Auteur de plus que 100 projets et gagnant de plusieurs concours comme l'Expo 200 (Hannover), Banca Raiffaisen (Intragna) et le Centre culturel Palace (Lugano). **2.** Le bureau s'occupe principalement de projets d'architecture de petite et moyenne échelle, de la maison pour une seule famille à la planification urbaine et territorial, pour un client privé et pour l'instruction publique.

Projets actuels :

- E. Centro professionale per il commercio (2006/2012_Locarno)
- F. Lido comunale (2010_Tenero)

RIBO ARCHITECTURE [Studio di architettura/

- A. Voir page 144
- B. Voir page 144
- C. Voir page 144
- D. Voir page 145
- E. Voir page 145

Cadenazzo-Balerna]

1. +41(0)91 930 62 20 - info@ribo-architecture.ch **2.** L'atelier RIBO collabore activement avec les grandes écoles suisses dans la formation de nouveaux professionnels dans leurs 3 domaines. Grâce à ses formateurs internes est active avec les écoles suivantes: SAMT, AMSC, SUPSI, Académie d'architecture de Mendrisio, les écoles polytechniques de Zurich et de Lausanne, SSIC et SMC / CPC. **3.** L'atelier RIBO architecture projets avec sensibilité et attention uniques, selon la philosophie de l'architecture au service de l'utilisateur. Une lecture attentive et essentielle des besoins du client, ainsi que les préexistences directes et indirectes de la place, ils deviennent les principaux éléments d'harmoniser et de combiner de manière à parvenir des solutions de conception uniques et appréciés, non seulement formelle et fonctionnelle. La réalisation, organisé et coordonné en traitement la choix des matériaux, reflète l'architecture proposée et en même temps garantis la durabilité de la construction. L'exécution est coordonnée par des groupes de projet et des exécuteurs qui reflètent et renforcent la philosophie générale de l'atelier, les aspects plus généraux jusqu'à ce que le souci du détail qui les distingue. Depuis sa création, l'atelier a fait face à innombrables thématiques qui sont ici présentés, interventions différenciées entre préexistences et nouveaux constructions. Le secteur du Design, initialement lancée pour compléter les architectures proposées, est maintenant étendu à des thèmes ciblés qui répondent aux exigences particulières liées à la vie quotidienne. Le secteur du Territoire, est traité avec une égale habileté et l'innovation, à partir de l'atelier ou à compléter les architectures proposées ou en réponse à des thèmes spécifiques qui caractérisent les quartiers, les villes et les régions de notre pays.

Projets actuels :

- G. Villa VRD (2013_Lodrino)
- H. Eden Park (2013_Paradiso)

SANDRO ZENDRALLI [Studio di architettura/ Bellinzona]

1. +41 (0)91 966 78 34 - info@zendralli.ch

Projets actuels :

- I. Residenza Isolina (2012_Gitibiasco)
- J. Residenza Ravecchia 1-2-3 (2010_Bellinzona)

- F. Voir page 145
- G. Voir page 145
- H. Voir page 145
- I. Voir page 145
- J. Voir page 145

SERGIO GRIGNOLI [Studio di architettura/Cureglia]

1. +41(0)91 966 77 75 - info@grignolistudio.ch

2. Né à Lugano en 1946, diplôme d'architecte en 1971, il ouvre le bureau Grignoli et Panzeri depuis 1974 au 1988 et ensuite son propre vrai bureau à Cureglia depuis 1988. Membre de l'OTIA et du SOIT. Professeur près de l'École supérieur spécialisé de technique du bâtiment depuis 1992.

Projets actuels :

A. Casa Origlio (2013_Origlio)

B. Casa Cadro (2009_Cadro)

VACCHINI [Studio di architettura/Locarno]

1. +41(0)91 756 10 10 - info@studiovacchini.ch

2. Philosophie du bureau: Livio Vacchini basait son projet sur le rite, sur la cadence, sur le rythme et sur l'éthique. Une forme de caractère rituel existe de la manière avec lequel un projet vient de fois pour fois revue et ripercorso. D'un projet «mère», éthique et théorique, les phases de projet suivent un parcours de recherche qu'il reprend toujours les mêmes raisonnements et il les porte toujours à une précision de grande expression. Le résultat est chaque fois nouveau et profondément changé respect au précédent et cependant ainsi semblable. À chaque mutation le projet mère s'enrichit de nouvelles règles de théorie et d'éthique; il se perfectionne en laissant derrière soi fautes et évaluations imprécises. L'esthétique est la résultant de ce rituel ancien où la pensée, en les exprimant dans sa pureté dévoile sa propre beauté, qu'il n'a pas besoin d'être créée car il déjà est. Le projet premier est donc toujours le projet premier dans l'histoire de l'humanité. Le dialogue continu et constant avec les architectures du passé est ce qu'il permet à l'architecture d'aujourd'hui de se rapprocher de la perfection et ensuite à la beauté. Dialogue signifie critique. Critique signifie extrême admiration; cette admiration qu'il permet d'extraire d'un chef-d'oeuvre la pensée pour l'exprimer de nouveau en clé plus propre. La pensée propre est ce qu'il nous fait percevoir une oeuvre quel «classique» ou «ancienne», car il en exprime l'essence. Lumière, structure et place trouvent seulement alors cet équilibre savant accessible en siècles d'observation de la part de l'esprit de l'homme. Chaque matériel a un propre comportement à la lumière, à la gravité, à sa matière. Un fuseau matériel et modelé il n'a pas la même âme d'un matériel assemblé, qu'ancre est différente d'un complexe matériel et coulé à l'intérieur

A. Voir page 148

B. Voir page 148

C. Voir page 148

D. Voir page 148

E. Voir page 148

F. Voir page 148

d'un je casserai. Les propriétés de chaque matériel vont exprimées et plats à la lumière. Le matériel même peut seulement ainsi donner le maximum de ses possibilités et trouve la structure qui lui va plus s'exprimer en performances spectaculaires de plus en plus. Depuis toujours l'homme a le désir d'essayer l'ébriété de la limite. Limite signifie vérité perfection. Perfection et vérité sont sources d'émotion. La technique et la technologie permettent à l'homme de monter aux limites hautes et lointaines de plus en plus pour expérimenter la construction de places précises et émouvantes de plus en plus. Pour l'homme, construire une place signifie donc guider la lumière dans une place à travers matériels et structures que, poussé grâce à la technique dans leur maximum limite, au cours de l'histoire de l'humanité vont cherchant la perfection et ensuite la vérité et la beauté.

Projets actuels :

C. Centro gioventù e Sport (2010_Bellinzona)

D. Casa Anziani (2008_Pregassona)

G. Voir page 149

H. Voir page 149

I. Voir page 149

J. Voir page 149

K. Voir page 149

L. Voir page 149

HOTEL SAN DOMENICO | A+B²
(2013_Varzio)



COMPLESSO RESIDENZIALE | A+B²
(2013_Laglio)



ECAB | AT BIFFI
(2000_Fribourg)



BIBLIOTECA LUGANO | AT BIFFI
(2010_Lugano)



NET CENTER | AURELIO GALFETTI
(2008_Padova)

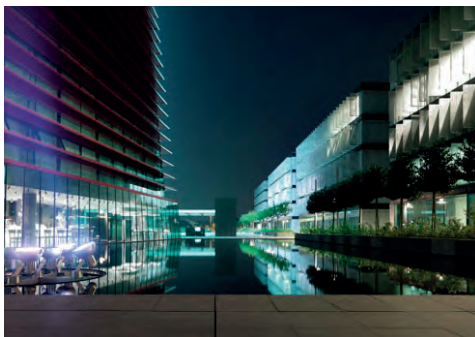

CASA AMBROSETTI | AURELIO GALFETTI
(2006_Paros)



RIVA SAN VITALE | BAUM
(2013_Riva San Vitale)



MAISON MANNO | BAUM
(2013_Manno)



HOTEL ET SPA | DAVIDE MACULLO
(2013_Turkey)



RESIDENCES ON LAKE | DAVIDE MACULLO
(2007/2013_Morogna)



DOMUS ADRIANA | EDY QUAGLIA
(2013_Cureglia)



TORRE D'ANGOLO | EDY QUAGLIA
(2013_Mendrisio)

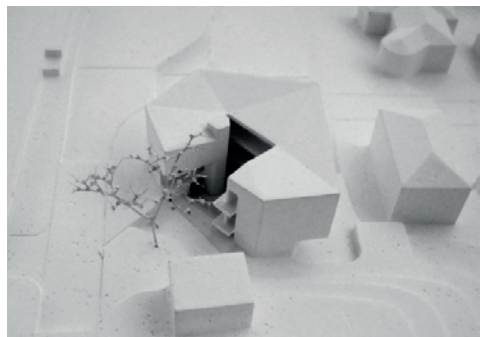

SCUOLA DELL'INFANZIA | FIORINI
(2013_Tenero)



MAISON OLIVONE | FIORINI
(2014_Olivone)



RESIDENZA GERVASONI | GUIDOTTI
(2014_Bellinzona)



R.MARTINI | GUIDOTTI
(2010_Monte Carasso)



CASA BIONDA | MAGNONI&RE
(2011_Preonzo)



STABILE ROBOTTI | MAGNONI&RE
(2011_Monte Carasso)



CENTRO MULTIME | MARIO BIANCHI
(2013_Losone)



CENTRO POROLI | MARIO BIANCHI
(2012_Quartino)



STAZIONE CENTRALE | FELDER
(2010_Lugano)



CASA GENERALI | FELDER
(2013_Lugano)



CASINÒ CAMPIONE | MARIO BOTTA
(1990_Campione)



SANTO VOLO | MARIO BOTTA
(2006_Quartino)



CONGRESS CENTER | MARCO CAMPI
(2009_Locarno)



MULTICENTER | MARCO CAMPI
(2009_Pregassona)



COMMERCIO | MICHELE ARNABOLDI
(2012_Locarno)



LIDO COMUNALE | MICHELE ARNABOLDI
(2010_Tenero)



VILLA VRD | RIBO
(2013_Lodrino)



EDEN PARK | RIBO
(2013_Paradiso)



ISOLINA | SANDRO ZENDRALLI
(2012_Giubiasco)



RAVECCHIA 1-2-3 | SANDRO ZENDRALLI
(2010_Bellinzona)



CASA ORIGLIO | SERGIO GRIGNOLI
(2013_Origgio)



CASA CADRO | SERGIO GRIGNOLI
(2009_Cadro)



GIOVENTÙ E SPORT | VACCHINI
(2010_Bellinzona)



CASA ANZIANI | VACCHINI
(2008_Pregassona)



LU

2B [architectes epfl fas / Lausanne]

1. +41 (0)21 617 58 17 - info@2barchitectes.ch 2. Fondé par Philippe Bébox et Stéphanie Bender en 1998. 3. stratégies urbaines concrètes « Nous sommes à l'époque du simultané, nous sommes à l'époque de la juxtaposition, à l'époque du proche et du lointain, du côté à côté, du dispersé. » Michel Foucault. Des espaces autres (1967), Hétérotopies, Dits et écrits, in Architecture, Mouvement, Continuité, n°5, octobre 1984, pp. 46-49. Une attitude, des stratégies Faire fi des diktats de l'écriture stylistique, aborder tout nouveau projet, en s'inspirant des données du contexte pour concevoir une stratégie concrète d'appréhension du lieu et d'ébauche de la forme. Ouvrir le champ de la pratique, investir constamment de nouveaux territoires d'exploration, questionner le sens, chercher à offrir des réponses spécifiques, des stratégies urbaines concrètes. Cette attitude définit le champ de notre travail, et propose une démarche de projet qui se fonde sur la récolte et l'analyse de données relatives au contexte au sens large : territorial, historique, social, politique, etc. Ce processus nous permet de questionner toutes sortes d'échelles, de celle du jardin, à l'échelle territoriale des stratégies urbaines de développement; de travailler aussi bien le vide des aménagements urbains, que le plein des bâtiments, de travailler l'éphémère comme le permanent. Ce processus de projet favorise une approche pluridisciplinaire et s'effectue systématiquement par variantes, seule démarche permettant de questionner et d'intégrer, l'ensemble des paramètres. En parlant de stratégies urbaines concrètes, nous voulons clairement affirmer qu'il ne s'agit pas d'une démarche théorique, mais de stratégies de projets, permettant d'offrir des réponses raisonnées et matérielles aux contraintes et questions posées. Se rendre au nouveau contexte spatial, le glocal Dans un monde en mutation, globalisé et virtuel, la finalité de l'architecture, et les archaïsmes de ces processus d'élaboration et de fabrication, paraissent quelque peu désuets et déconnectés à l'heure de la culture des « techno-geeks ». Pris dans un processus de globalisation, conséquence d'un monde de l'ultra communication, le champ de l'architecture reste toutefois dans une réalité locale, et régionale dès lors qu'il se matérialise dans la dimension concrète de réalisations. Écartelé entre les sentiments de mondes fini et infini, les idées de singulier et de pluralité, l'architecte se débat entre les influences multiples et variées du projet, et la réalité concrète et spécifique du site. Cette situation schizophrène nous paraît

être pourtant une opportunité à saisir. Loin des doctrines et courants stylistiques autoritaires du XXe siècle, l'architecture d'aujourd'hui est forcément globale, naturellement internationale, tout en étant profondément locale et spécifique, et c'est là son profond paradoxe. Cette dualité local-global nous plonge dans un nouveau contexte spatial, un monde en réseau refusant l'opposition centre - périphérie, mais qui propose des intensités changeantes et variées. Dans ce monde, décrit par Michel Foucault comme juxtaposé et simultané, le global et le local nous paraissent indissociables. Le paysage urbain global. Le champ d'intervention de notre pratique se situe tant dans le paysage urbanisé que dans la ville paysagée, ce contexte contemporain que certains nomment « urban sprawl », composé de substances urbaines, des plus denses aux plus diffuses. Partant du constat que l'urbain n'est pas seulement lié au contexte physique, comme l'exprime la notion de « polis » en grec ancien, qui désigne une cité-Etat définie autant par ses citoyens (une donnée sociale), que par son urbanité construite et son territoire (une donnée spatiale), notre travail prend en considération ces contextes multiples, et leurs dimensions diverses autant physiques que sociales, politiques et financières, en se confrontant et en travaillant avec ces données. Allant parfois jusqu'à se 'rendre' et s'abandonner à ce contexte et ses contraintes, le but est toujours le même: donner une réponse spécifique et raisonnée à l'urbanité contemporaine et ce, quelle que soit l'échelle d'intervention du projet dit « classique » d'architecte: villas, immeubles de logements, écoles, bâtiments publics; à des plans d'urbanisme et d'aménagement du territoire, en passant par des aménagement d'espaces publics, des interventions éphémères, des jardins, etc. Stratégies urbaines concrètes. Les projets se développent sous forme de stratégies qui sont seules capables selon nous, de réagir avec les données complexes de la ville contemporaine, car elles proposent une démarche de projet ouverte et non une approche formelle finie. Nos stratégies agissent dans le paysage urbain avec le vide, car le bâti, le plein n'est plus représentatif de l'urbanité diffuse contemporaine. Cette dilution du monde urbain n'a pas cessé de progresser au point que le fameux couple bien distinct, ville et paysage, plein urbain et vide paysagé, s'est entremêlé jusqu'à l'insaisissabilité et l'imperceptibilité de l'un et de l'autre. On parlera ainsi de ville diffuse, ou comme A. Corboz d'hyperville, mais plus exactement d'une ubiquité complète de la ville et du paysage. Souvent

décriée comme non-urbain, et autre que la ville, cette évolution est pourtant bien réelle et se laisse facilement constater et appréhender, et constitue selon nous, loin d'une vision romantique et fantasmée d'une ville-centre au milieu d'un paysage: la ville contemporaine. Il est temps de prendre en compte cette réalité et de faire avec la situation actuelle. Une piste est de changer radicalement notre point de vue et d'examiner le développement urbain depuis le paysage et par conséquent de créer les outils adéquats pour une approche inversée de l'urbanisme, impliquant et utilisant des notions comme le vide. Se rendre à ce nouveau contexte spatial, ce monde en réseau refusant l'opposition centre – périphérie, ce paysage urbain global proposant des intensités changeantes et variées; ouvrir de nouveaux champs d'exploration, explorer le paysage, l'architecture, l'urbanisme, comme nouveaux territoires; utiliser le vide; offrir des stratégies urbaines concrètes.

Projets actuels :

- A. UAPE (2011_Prangins)
- B. Logements (2013_Soral)

AABE [Architectes EPFL SIA/ Lausanne]

1. +41 (0)21 320 07 86 - info@am-architecture.ch
2. AABE Atelier d'Architecture Bonzon Ecublens Sàrl réalise tous type de projets d'architecture en Suisse romande. Maisons individuelles, logements en PPE, bureaux, dépôts, halles industrielles ou artisanales, l'atelier conçoit des bâtiments contemporains en phase avec l'esthétique, les matériaux et les technologies du moment. En parallèle, il se met au service des particuliers, régies immobilières et entreprises qui souhaitent moderniser, transformer ou rénover leurs biens dans le respect de la construction d'origine, en tirant profit d'une réflexion globale sur l'amélioration des performances énergétiques. De l'avant-projet à la remise des clés, en passant par la direction des travaux, il accompagne le maître d'ouvrage dans l'élaboration d'un concept d'aménagement intérieur et extérieur sur mesure et personnalisé. En association avec son père Eric Bonzon, Jean-Maurice Bonzon a fondé AABE Atelier d'Architecture Bonzon Ecublens Sàrl en 2005. Après une formation de dessinateur en bâtiment au sein du bureau Richter Dahl Rocha & Associés à Lausanne, il réalise un Bachelor à Lugano suivi d'un Master en architecture dans la prestigieuse Académie d'Architecture de Mendrisio, sous la supervision de Valerio Olgiati. De retour à Lausanne, il poursuit sa voie

- A. Voir page 155
- B. Voir page 155
- C. Voir page 155

académique à l'EPFL en devenant l'assistant des professeurs Nicola Braghieri et Arduino Cantàfora avant de se consacrer uniquement au développement du bureau familial. Adeptes de l'architecture, il puise son aspiration autant dans les paysages helvétiques que dans les grandes métropoles telles que Buenos Aires où il se rend régulièrement.

AL30 [SA / Lausanne]

1. +41 (0)21 320 19 80 - info@al30.ch **2.** Fondé par David Pecoraro, Andres Goetz et Simon Monnier en 2005. **3.**

Projets actuels :

- C. MEP (2013_Morges)
- D. Less is a Bore (2012_Borex)

ATELIER MPH [Architectes EPF/SIA / Lausanne]

1. +41(0)21 646 33 20 - info@mpharchitectes.ch **2.** Fondé en 1951 à Bâle, la société prend, en 1981, sa structure actuelle. **3.** Les travaux développés dans notre bureau portent autant sur les constructions neuves et transformations, requalifications de bâtiments publics, logements, bureaux, commerces, que les projets d'aménagement ou de muséographie. Le lieu et le thème sont les bases de notre approche architecturale et de l'élaboration conceptuelle de nos projets. Notre attention se porte autant sur les atmosphères et les ambiances intérieures, que sur les espaces extérieurs et leurs relations, en particulier l'image évocatrice du contexte. Notre but est, dans chaque projet, d'aboutir à une réalisation ludique, répondant aux thèmes et aux besoins des utilisateurs, ceci dans un dialogue permanent avec le maître de l'ouvrage et dans le respect des coûts et des délais.

Projets actuels :

- E. Immeuble de logements (2016_Pully)
- F. EMS (2013_Uzwil)

BURCKHARDT+PARTNER [SA / Lausanne]

1. +41 (0)21 644 03 00 - lausanne@burckhardt-partner.ch **2.** Fondé en 1951 à Bâle, la société prend, en 1981, sa structure actuelle. **3.** Projets: L'éventail de nos projets s'étend d'une station de tram à la frontière au lieu de rencontre d'un quartier sur les berges du Rhin ; de trois nouveaux bâtiments au Flon aux vastes complexes de production pharmaceutique d'une surface de trois terrains de football ; du jardin suspendu d'un restaurant aux

- D. Voir page 155
- E. Voir page 155
- F. Voir page 155

aménagement boisés du siège d'un organisateur de voyages ; de l'assainissement complet d'un immeuble administratif à la réhabilitation de friches industrielles ; d'un centre de recherche entièrement habillé de verre à un laboratoire phytosanitaire réhabilité tout en bois. L'année dernière, nous avons participé à onze concours dans divers domaines, allant de la planification urbaine d'un quartier de Genève au concept d'assainissement du siège d'un institut de crédit en passant par un nouveau quartier résidentiel, destiné à une coopérative bâloise. Prestations: La condition préalable d'une réalisation réussie, de sa fonctionnalité et de son économie, repose sur une planification minutieuse. Notre expérience d'architectes nous place au coeur du processus de planification et de réalisation. Nous pilotons également des projets complexes qui nécessitent compétences et connaissances spécifiques. De sorte que nos prestations s'étendent de la formulation initiale des besoins jusqu'au décompte final de l'ouvrage. En notre qualité de planificateur général, nous sollicitons des partenaires professionnels, spécialistes externes issus de notre important réseau. Une longue collaboration éprouvée au sein d'équipes interdisciplinaires permet des synergies complémentaires et génère des solutions innovantes dont bénéficient nos mandants. En phase de réalisation, soutenus par notre expérience et une gestion professionnelle des processus, nous mettons l'accent sur l'expérience et la continuité.

Projets actuels :

- A. Nouveau complexe résidentiel «Elco Park» (2012_Allschwil)
- B. Nouveau laboratoire phytosanitaire (2010_Birmensdorf)

CCHE [Sàrl / Lausanne]

1. + 41 (0)21 321 44 66 - admin@cche.ch
 2. Pour CCHE Architecture et Design, l'histoire s'écrit au quotidien. Forts de ses expériences passées, tout en gardant une vision résolument tournée vers l'avenir, nous développons pour vous aujourd'hui, l'architecture de demain. Celle-ci puise une partie de son inspiration de ses racines, en réinterprétant constamment la vision pionnière insufflée par Frédéric Brugger, père fondateur du bureau et réalisateur de plusieurs bâtiments phares de la vie lausannoise des années 60 à 80, tels que le collège de l'Elysée, le bâtiment Kodak ou encore le cimetière de Montoie. Elle se nourrit également des

A. Voir page 155

impulsions novatrices données par les personnalités ayant rejoint la direction du bureau au fil des ans, à savoir E.Catella en 1978, E.Hauenstein en 1983, H.Ehrensperger en 1998, M.Cennini en 2004, M.Fischer en 2007 et finalement D.Grosso en 2011. Chacun, de par sa sensibilité personnelle et ses affinités particulières, a su s'entourer d'équipes spécialisées, performantes et à l'écoute, afin de développer un ensemble cohérent de compétences, permettant aujourd'hui au bureau de répondre aux attentes de clients exigeants, quelque soit l'envergure de leur projet. Ces collaborations ont ainsi donné jour à des réalisations à toute échelle, allant du quartier à l'objet. Dans le but de nous rapprocher géographiquement de nos clients et partenaires locaux et afin de pérenniser d'avantage notre bureau, depuis la fin 2011, nous avons repris officiellement la direction du bureau Suard Architectes SA de Nyon. Une nouvelle société a ainsi été créée «Suard - CCHE Architecture SA» dont la structure actuelle reste en place à la rue de la Colombière à Nyon. La notoriété du bureau Suard Architectes SA accompagnée des effets de synergie et de complémentarité des structures permettront à Suard - CCHE Architecture SA de consolider son rôle d'acteur important de la Côte. 3. L'architecture est un métier s'articulant autour de plusieurs facettes complémentaires que notre bureau a l'opportunité de développer conjointement. Ces compétences variées, soutenues par des équipes passionnées, dynamiques, et créatives, sont désormais réunies afin de proposer un savoir-faire de grande qualité, quelle que soit l'échelle du projet. L'écoute attentive que nous offrons à nos clients nous permet de satisfaire à toutes leurs exigences et de leur apporter ainsi un accompagnement à la fois global et sur mesure. Emotion, technique et innovation au service d'une architecture responsable et pérenne, telles sont certaines des valeurs fondamentales de notre identité. La vision architecturale CCHE Architecture et Design - une volonté absolue de renouvellement, portée par une réelle maîtrise du détail, toute échelle confondue. Pour y parvenir, notre bureau n'a cessé de cultiver sa tradition de complémentarité pluridisciplinaire et culturelle, mettant ainsi en commun les connaissances variées de plus d'une centaine de collaborateurs. Nous accordons également une attention et une écoute toute particulière aux souhaits de nos clients, afin de les accompagner tout au long de leur projet, jusqu'à la mise en oeuvre de réalisations uniques et sur-mesure, aux allures contemporaines,

B. Voir page 155

soignées et innovantes. Cette intention du détail est également indissociable d'un désir de pérennité, raison pour laquelle chaque projet est abordé dans un souci de rationalisation responsable, qui nous a récemment valu le titre d'EcoEntreprise. Pour CCHE Architecture et Design, la formation se situe au coeur de ses préoccupations. En effet notre bureau s'est engagé, il y a plusieurs années déjà, à devenir entreprise formatrice et à ce titre accueille plusieurs apprentis par année d'une part, et offre diverses places de stage, allant de la sensibilisation de quelques jours à l'enseignement de plus longue durée, d'autre part. Nous attachons également une attention toute particulière à la formation continue de nos collaborateurs en organisant divers workshops visant à améliorer leur connaissance des outils sur lesquels ils sont amenés à travailler quotidiennement. Nous soutenons aussi activement nos collaborateurs souhaitant réaliser un perfectionnement, d'une part en aménageant leurs horaires de travail et d'autre part en leur permettant d'accéder aux postes pour lesquels ils auront été formés. Un autre pan important de notre engagement pour la formation tient à notre volonté de transmission des connaissances et compétences particulières, qui passe indéniablement par la prise de responsabilités. Ainsi plusieurs Chefs de Projets ont récemment été nommés afin de mettre en pratique d'autres aspects de leur métier, tels que la gestion d'équipes, du temps et de l'administration liée à leurs projets en cours. Finalement, nous nous sommes engagés à soutenir financièrement la formation professionnelle de l'apprenti dessinateur en bâtiment vaudois qui aura, durant son apprentissage, obtenu les meilleurs résultats ou connu la plus forte progression. L'ensemble de ces démarches s'inscrit parfaitement dans la volonté de pérennité et d'amélioration constante du bureau CCHE Architecture et Design, qui souhaite ainsi offrir des opportunités d'évolution correspondant aux ambitions de chacun.

Projets actuels :

- A. Nespresso (2010_Lausanne)
- B. GHB (2009_Gryon)

DELGADO-LAPPERT [Architectes / Lausanne]

- 1. +41 (0)21 311 22 49 - info@dlarchitectes.ch
- 2. Fondé par Yolande Delgado et Yan Lappert en 2011
- 3. Architectes

- A. Voir page 156
- B. Voir page 156
- C. Voir page 156
- D. Voir page 156

Projets actuels :

- C. Villa (2013_La Croix-sur-Lutry)
- D. Maison de vacances (2009_Le Lieu)

DE GIOVANNINI [Atelier d'architecture EPFL/SIA / Lausanne et Genève]

- 1. +41 (0)21 616 59 14 - info@degiovannini.ch
- 2. Implanté à Genève et à Lausanne, notre atelier d'architecture a été fondé en 1984. Toujours dans l'optique d'être attentifs aux besoins du Maître de l'ouvrage et des futurs habitants en respectant les objectifs initiaux en termes d'habitabilité, des choix techniques adaptés aux coûts afin de réaliser des ouvrages de qualité. La structure principale de l'atelier d'architecture est à la rue Malatrex 38 à Genève. Membre du comité de la coopérative Rhône-Arve, membre du groupement des Coopératives Genevoises et membre de La Lignum.
- 3. La beauté résultera de la forme et de la correspondance du tout aux parties, des parties entre elles, et de celles-ci au tout, de sorte que l'édifice apparaisse comme un corps entier et bien fini dans lequel chaque membre convient aux autres et où tous les membres sont nécessaires à ce que l'on a voulu faire. Andrea Palladio

Projets actuels :

- E. En Sully (2014_Sully)
- F. Pool-House (2013_Pully)

ESPOSITO&JAVET [Architectes EFPL / Lausanne]

- 1. +41 (0)21 661 27 05 - info@esposito-javet.ch
- 2. Fondé par Alfonso Esposito et Anne-Catherine Javet en 2003.

Projets actuels :

- G. Centre Scolaire Mabillon (2011_Monthey)
- H. Villa H (2000_Lutry)

FASTT [Architectes EFPL / Lausanne]

- 1. +41 (0)21 983 1090 - info@fastt.ch
- 2. Fast est une jeune société fondée en 2004 par 3 architectes.
- 3. Elle est l'aboutissement d'un collectif réuni autour de réflexions sur l'architecture contemporaine. Ses associés sont issus de formations et d'horizons variés permettant ainsi d'appréhender, avec différents points de vue, tout type de projets. Installée à Lausanne, elle est active principalement en Suisse Romande, et s'exprime dans le cadre de ses réalisations ainsi que dans les concours où elle s'est vue primée à plusieurs reprises. Elle tend vers une approche sensible dans ses interventions, autant à

- E. Voir page 156
- F. Voir page 156
- G. Voir page 157
- H. Voir pag 157

l'échelle d'objets domestiques qu'à celle du territoire. Sa structure lui permet d'exécuter tout type d'interventions, dès la phase de conception jusqu'à la phase de réalisation et de direction des travaux. Fastt est composée d'une douzaine de collaborateurs et forme des stagiaires et des apprentis. Elle est équipée d'outils informatiques des plus récents et garantit à chaque étape du projet une assistance appropriée. Le dynamisme de notre jeune société allié à ses divers mandats nous a permis d'acquérir une expérience professionnelle autant avec des maîtres d'ouvrages publics, institutionnels que privés.

Projets actuels :

- A. Préfaully II (2011_Préfaully)
- B. Onyx (2007_Vevey)

MAVROCORDATOS [Sàrl / Lausanne]

- 1. +41 (0)21 320 07 86 - info@am-architecture.ch
- 2. Fondé par Alexandra Mavrocordatos Blatter en 1998.

Projets actuels :

- C. Villa à Poros (2012_Grèce)
- D. Villa (2013_St-Saphorin)

MERCIER & SQUALLI [Sàrl / Lausanne]

- 1. +41 (0)21 331 04 40 - info@merciersqualli.ch
- 2. En 2000, Ali Squalli fonde, avec Nicola Mercier, un bureau d'architectes dont il devient unique actionnaire en 2012.
- 3. 15 années d'expérience dans la mise en oeuvre de projets complexes. Intervention en sites historiques. Direction et planification générale des travaux de projets importants (+ de 10 Mo). Prestations de maîtrise d'ouvrage déléguée. Prestations de Space planning et aménagements intérieurs de surfaces administratives. Infrastructure: Surface de 300 m2 de bureaux. 12 postes de travail équipés de logiciels de CAO : Autocad, Archicad. 4 postes de travail équipés d'un logiciel de planification : Micorsoft Project. Logiciels de mise en soumission et de gestion des coûts accessibles sur l'ensemble du réseau : Messerlii, WinCC et Winsoum. Logiciel d'imagerie: Adobe Photoshop, Indesign, etc. 1 poste de travail dévolu aux maquettes. Réseau local filaire/sauvegarde des données à l'extérieur des locaux/Copieur A3 couleur/Plotter A0. Nous entretenons par ailleurs un partenariat privilégié avec la société Amsycon basée à Paris / France (Partenaire aménagement Unicef. Notre engagement Ceux qui dessinent et dirigent les travaux sont en lien avec

- A. Voir page 157
- B. Voir page 157
- C. Voir page 158

les entrepreneurs, les artisans et les usagers futurs. La traditionnelle division du travail ... divise et sépare celui qui projette (l'architecte - le dessinateur - le directeur des travaux), celui qui construit (l'entrepreneur - l'artisan), et l'habitant qui va vivre les lieux. L'acte de construire est un lien entre ces 3 personnes, l'usage est la valeur prépondérante. De l'esquisse à la traditionnelle remise des clés, devra exister cette étincelle de sens, sans laquelle les lieux restent inanimés. Pour cela, il est nécessaire que les architectes sachent construire, planifier et gérer des coûts rigoureusement, sous peine de voir leur métier leur échapper.

Projets actuels :

- E. Ensemble de logements (2010_Lutry)
- F. Ecoquartier des plaines-du-loup (2014_Lausanne)

PONT 12 [Architectes EFPL /SIA / Lausanne]

- 1. +41 (0)21 341 99 10 - info@pont12.ch
- 2. Pont12 architectes est né de l'association de ses responsables, François Jolliet, Antoine Hahne et Guy Nicollier, dès 1996. François Jolliet avait été l'assistant de Guy Nicollier pendant ses études. Antoine Hahne et Guy Nicollier s'étaient connus à l'atelier Steinmann à l'EPFL.
- 3. " L'environnement construit, donc l'architecture, est un des domaines qui interagit le plus avec notre écosystème. Contribuer à son développement de manière responsable et professionnelle est ce qui me motive au quotidien." Antoine Hahne « J'ai choisi ce métier pour sa variété et nous voilà comblés : projet, technique, économie, relations publiques etc. La grande découverte c'est le travail en équipe, au sein du bureau comme avec les clients et les entreprises. Chaque réalisation est un défi.» François Jolliet « Faire de l'architecture, c'est s'intéresser aux hommes, à leur mode de vie, à leurs besoins et à leurs rêves. C'est donner forme, créer le cadre à leur épanouissement, dans le respect de leur environnement par des choix appropriés. » Guy Nicollier Objectif et philosophie Répondre aux attentes du Maître de l'ouvrage, comprendre le contexte, optimiser le programme. Privilégier le travail en groupe de compétences complémentaires. Viser l'équilibre entre la technique, l'économie, l'usage et l'architecture. Apporter des solutions durables, que nos interventions soient globales ou ponctuelles. Chaque affaire est suivie par l'un des partenaires (chef de projet, en responsabilité commune) par soucis d'efficacité et de simplicité des rapports avec le Maître de l'ouvrage. Historique

- D. Voir page 158
- E. Voir page 158
- F. Voir page 158

Lauréats du concours European IV (site de Biasca-Pollegio, 1996), le trio a continué sur sa lancée par une pratique récurrente du concours d'architecture (plus de 70 participations entre 1996 et 2008). Les mandats publics sont devenus l'activité principale, sans exclure les mandats privés. Les mandats privés, comme la réalisation, l'extension et rénovations de villas privées. De multiples rénovations de bâtiments ont apporté une solide expérience en la matière, notamment des bâtiments historiques et classés. En 2003, l'association simple se constitue en société anonyme, sise à la Rue du Pont 12 à Lausanne. En 2006, Pont12 architectes SA déménage à la rue du Liseron 7.

Projets actuels :

- A. Breakfree (2012_St-Sulpice)
- B. Ecoquartier (2013_Pra Romand Nord)

RDR [Architectes SA / Lausanne et Buenos Aires]

1. +41 (0)21 331 04 40 - tribu@tribu-architecture.ch **2.** Le bureau Richter Dahl Rocha & Associés architectes SA a été fondé en 1993 à Lausanne par Jacques Richter et Ignacio Dahl Rocha, succédant ainsi au bureau Richter & Gut. Cette association scelle une longue amitié née dix ans plus tôt lors d'un master d'architecture à l'université de Yale aux Etats-Unis. **3.** Kenneth Ross (qui collabore dans le bureau dès le départ) et Christian Leibbrandt (qui les rejoint rapidement) dirigent avec Manuel Perez les trois équipes de « projets ». Fabrizio Giacometti (qui intègre l'équipe de direction en 2007) pilote quant à lui l'équipe « Direction de travaux ». Le bureau lausannois défend une architecture ancrée dans la réalité urbaine et sociale, détachée des modes et inspirée par le contexte historique et culturel. Associant créativité et professionnalisme, les compétences du bureau couvrent tous les domaines de l'architecture, de l'urbanisme jusqu'au design intérieur, ce volet étant assuré par RDR Design SA, créée en 2000. Avec un niveau d'exigence qui en a fait sa réputation, le bureau gère toutes les phases du processus, de l'étude à la réalisation. Le bureau RDR Arquitectos, créé en 2005 et basé à Buenos Aires, travaille en étroite collaboration avec le bureau de Lausanne, favorisant ainsi un riche échange culturel et humain ainsi qu'un transfert de connaissances et de technologies entre les deux pays.

Projets actuels :

- A. Voir page 158
- B. Voir page 158
- C. Voir page 158

- C. Swiss Tech Center (2014_Ecublens)
- D. Quartier de l'innovation EPFL (2011_Ecublens)

TRIBU [Architectes SA / Lausanne]

1. +41 (0)21 331 04 40 - tribu@tribu-architecture.ch **2.** Fondé par Alvaro Varela, Christophe Gnaegi et Laurent Guidetti **3.** TRIBU architecture est un bureau lausannois, actif dans le domaine de l'architecture et de l'urbanisme. Il se caractérise aussi par son importante activité de sensibilisation à l'environnement construit et par ses différents engagements associatifs. En 14 ans, TRIBU architecture est ainsi devenu un acteur du paysage architectural et urbanistique suisse romand, lauréat de plusieurs prix et concours : Ecoquartier des Plaines-du-Loup du projet Métamorphose, logements à Bonne-Espérance, distinction romande d'architecture en 2006, prix du Heimatschutz en 2004, prix LausannEntreprendre en 2002, etc.

Projets actuels :

- E. 50 logements (2014_Cheseaux)
- F. Transformation maison vigneronne (2010_Lutry)

WIDMER [Sàrl / Lausanne]

1. +41 (0)21 601 12 28 - info@widmerarchitectes.ch **2.** Fondé par Paolo Widmer en 2000. **3.** Notre atelier d'architecture réalise tous types de bâtiments (bâtiments industriels, immeubles de bureaux, hôtels, logements, maisons individuelles, écoles, théâtres, etc.) Nos prestations recouvrent l'intégralité du projet d'architecture, de la conception jusqu'à l'achèvement des travaux et la mise en service (avant-projet, projet, devis, appels d'offres, exécution). Nous abordons la conception architecturale comme un dialogue. Un dialogue entre le site et le projet, entre l'existant et le nouveau, mais aussi un dialogue entre Maître d'Ouvrage, mandataires spécialisés et architecte. Le projet d'architecture est la réponse spatiale aux différentes exigences tant programmatiques que techniques, permettant par sa mise en forme de valoriser le site, l'existant et le nouveau.

- D. Voir page 159
- E. Voir page 159
- F. Voir page 159

UAPE | 2B
(2011 Prangins)



LOGEMENTS | 2B
(2013_Soral)



MEP | AL30
(2013_Morges)



LESS IS BORE | AL30
(2012_Borex)



IMMEUBLE DE LOGEMENT | MPH
(2016_Pully)

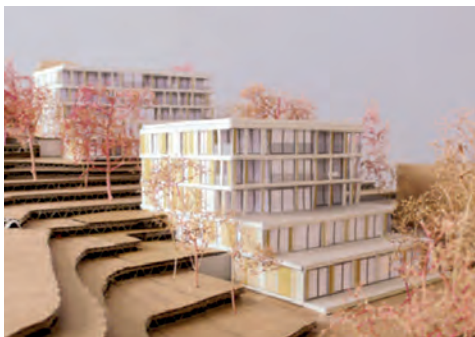

EMS | MPH
(2013_Uzwil)



ELCO PARK | BURCKHARDT+PARTNER
(2012_Allschwil)



PHYTOSANITAIRE | BURCKHARDT+PARTNER
(2010_Birmensdorf)



NESPRESSO | CCHE
(2010_Lausanne)



GHB | CCHE
(2009_Gryon)



VILLA | DELGADO-LAPPERT
(2013_La Croix-sur-Lutry)

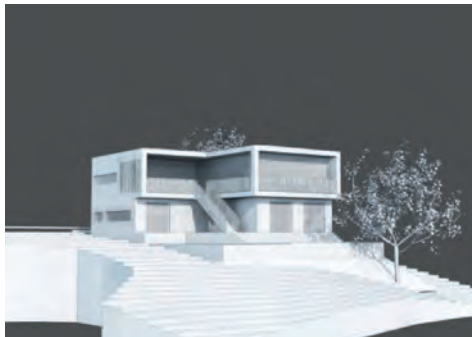

MAISON DE VACANCES | DELGADO-LAPPERT
(2009_Le Lieu)



EN SULLY | DE GIOVANNINI
(2014_Sully)



POOL HOUSE | DE GIOVANNINI
(2013_Pully)



MABILLON | ESPOSITO&JAVET
(2011_Monthey)



VILLA H | ESPOSITO&JAVET
(2000_Lutry)



PREFAULLY | FASTT
(2011_Préfaully)



ONYX | FASTT
(2007_Vevey)



VILLA A POROS | MAVROCORDATOS
(2012_Grèce)



VILLA | MAVROCORDATOS
(2013_St-Saphorin)



LOGEMENTS | MERCIER&SQUALLI
(2010_Lutry)



PLAINES DU LOUP | MERCIER&SQUALLI
(2014_Lausanne)



BREAKFREE | PONT12
(2012_St-Sulpice)



ECOQUARTIER | PONT12
(2013_Pra Romand Nord)



SWISS TECH CENTER | RDR
(2014_Ecublens)



QUARTIER INNOVATION EPFL | RDR
(2011_Ecublens)



50 LOGEMENTS | TRIBU
(2014_Cheseaux)



TRANSFORMATION MAISON | TRIBU
(2010_Lutry)



NE

ANDREA PELATI ARCHITECTE [Architectes HES SIA / Neuchâtel]

1. +41 (0)32 724 72 72 - office@ap-architecte.ch

Projets actuels :

- A. Villa Sandoz (2014_Neuchatel)
- B. Assainissement et agrandissement d'une usine, (2013_Le Locle)

CHIEPPA RICCARDO [Architectes / St Blaise]

1. +41 (0)32 754 39 40 2. Chieppa Riccardo à St-Blaise a toujours su identifier très tôt les besoins variables de la clientèle et les fluctuations des services et spécialités. Les principes selon lesquels il a converti avec adéquation les connaissances acquises sont cependant toujours restés les mêmes. Chieppa Riccardo fait partie pleinement de la vie locale de St-Blaise et rayonne dans toute la région neuchâteloise. Chieppa Riccardo - ce n'est pas seulement des services de bureau d'architecte. Sympathique et motivé, il saura vous renseigner et répondre à vos questions.

BAUART [Architectes EPF SIA / Neuchâtel]

1. +41 (0)32 858 15 15 - neuchatel@bauart.ch 2. Fondé par Willi Frei, Stephan Graf, Peter c.Jokob, Emmanuel Rey, Yorick Ringelsen, Marco Ryter en 1993. 3. Bauart est un bureau d'architectes qui se signale au niveau suisse par l'initiation, le développement, l'accompagnement et la mise en oeuvre d'idées créatives, innovatrices et ambitieuses. La réalisation de solutions durables, qui contribuent de manière significative à la transformation qualitative de l'environnement construit, constitue notre objectif prioritaire.

Projets actuels :

- C. Lentillères Nord «Côté jardins» (2014_Crissier)
- D. Swisswoodhouse Nebikon (2013_2014)

ECARCHITECTES [Architectes Sarl / Neuchâtel]

1. +41 (0)32 710 12 02 -bureau@ecarchitectes.ch

Projets actuels :

- E. EMS (2013_Sainte Croix)
- F. Hotel Judiciaire (2013_Neuchatel)

ESPACE BLANC SA [Architectes Sarl / Neuchâtel]

1. +41 (0)32 751 56 15 -mail@espace-blanc.ch 11562. La société espace blanc est spécialisée dans la création de cabinets médicaux. Nous sommes à

vos disposition pour la planification et la réalisation de votre cabinet. en véritable partenaire, nous vous aidons à trouver des locaux neufs ou à transformer. ceci fait, nous vous établissons gratuitement un premier avant-projet sur plan, afin de vous permettre de visualiser l'objet de vos désirs. une fois vos besoins définis, nous établissons les plans définitifs avec la demande officielle du permis de construire et les plans de détail (électricité, sanitaire, etc.). nous nous occupons de la mise en soumission des travaux.

Projets actuels :

- G. 1156 Cabinet médicale (2012_Vevey)
- H. 1113 Wellness G (2012_Genève)

EVARD+FAHRNY ARCHITECTES SA [Architectes Sarl / Neuchâtel]

1. +41 (0)32 910 99 99 -info@evard-fahrny.ch

Projets actuels :

- I. Banques CEC (2008_La Chaux de Fonds)
- J. Collège d'Ester (2006_La Chaux de Fonds)

FRUNDGALLINA [Architectes / Neuchâtel]

1. +41 (0)32 725 37 70 - info@frundgallina.ch

Projets actuels :

- K. 131 (2010-2017_Neuchatel)
- L. 113 (2014_Neuchatel)

GICOT & PARTENAIRES [Architectes / Neuchâtel]

1. +41 (0)32 725 37 70 - info@frundgallina.ch 2. L'architecture est une discipline qui consiste à concrétiser, puis à matérialiser des idées qui sont le fruit de réflexion, de discussions et d'échanges; elle doit déclencher des émotions. Elle est au carrefour de l'art et de la technique, elle requiert des compétences pluridisciplinaires et une ouverture d'esprit. La créativité, une certaine sensibilité et le sens de l'écoute sont les fidèles alliés de l'architecte qui doit savoir s'entourer de personnes ayant les compétences qui lui manquent pour pouvoir mener à bien ses projets. C'est en s'imprégnant des lieux où il interviendra que l'architecte pourra s'exprimer pleinement. Sans forcément vouloir imposer ses idées, il doit pouvoir les expliquer et faire de ses choix les valeurs auxquels son mandant s'identifiera. Il doit être capable de communiquer, de conseiller son client, de l'orienter et de l'accompagner durant tout le processus qui consiste à transposer des souhaits

- A. Voir page 171
- B. Voir page 171
- C. Voir page 171
- D. Voir page 171
- E. Voir page 171
- F. Voir page 171

- G. Voir page 172
- H. Voir page 172
- I. Voir page 172
- J. Voir page 172
- K. Voir page 172
- L. Voir page 172

ou des rêves en matière concrète, palpable. Assurer une bonne gestion tant au niveau des coûts que des délais fait partie des défis que doit relever l'architecte. La qualité de ses ouvrages doit être l'une de ses principales préoccupations. La réalisation d'un projet est un travail d'équipe où les valeurs humaines, essentielles, sont mises en évidence. Il est important de prendre du plaisir dans ce qu'on accomplit, et au final, souvent cela se ressent. Comme un chef d'orchestre, il doit diriger les travaux qui lui sont confiés sans fausse note, si possible !

Projets actuels :

- A. Villas jumelé (2012_La Neuveville)
- B. Untere Guerle (2013_Ganpelen)

GD ARCHITECTES [Architectes / Neuchâtel]

1. +41 (0)32 751 38 16 - dominique@gicot.ch 2. Le bureau est essentiellement constitué d'architectes. Cette constellation permet de rester inventif et curieux au démarrage de chaque nouveau projet et d'assurer une cohérence constructive en rapport aux idées premières lors de la réalisation. Même si les affinités ou les compétences divergent, la qualité principale des différents acteurs de notre structure réside dans la polyvalence. Ce dénominateur commun permet de réagir vite et de manière complémentaire face à un problème posé.

Projets actuels :

- C. Moubra (2010-2017_Crans-Montana)
- D. Stades de Bienne (2011-2015_Bienne)

GMS ARCHITECTES SA [Architectes / Neuchâtel]

1. +41 (0)32 729 01 50

Projets actuels :

- E. Transformation villa villageoise (2010 _ Grandson)
- F. Collège des Muriers (2011 _ Colombier)

HUBSHER MARK [Architectes HES SIA / Neuchâtel]

1. +41 (0)32 725 16 16 - info@mhconcept.com 2. architecture - gestion de chantier - mobilier - design - technique & physique du bâtiment - expertises - consulting - décoration - concours - peinture - environnement - urbanisme - événements - expositions - planification - estimations immobilières - arts

- A. Voir page 173
- B. Voir page 173
- C. Voir page 173
- D. Voir page 173
- E. Voir page 173
- F. Voir page 173

Projets actuels :

- G. Transformation villa villageoise (2013 / Preseux)
- H. Villa Cuennet (2013_ Montet-Cudrefin)

IPAS [Architectes HES SIA / Neuchâtel]

1. +41 (0)32 724 02 02 - office@ipas.com

Projets actuels :

- I. Quartier d'habitations (2014_Boudry)
- J. Logements (2013_Boudry)

JULIEN DUBOIS [Architecte SA / Neuchâtel]

1. +41 (0)332 913 41 72 - info@jd-architectes.ch 2.

Le travail développé dans le bureau est la continuation d'une recherche commencée il y a plusieurs années sur la matière, la lumière, l'espace afin d'explorer les profondeurs, la pureté de l'esprit des formes architecturales. Pour créer des espaces intensément vécus, il ne faut toutefois pas oublier que l'art et la manière avec lesquels l'architecture atteint ses qualités spatiales, dépendent essentiellement de l'environnement propre à chaque endroit et à chaque personne. C'est par la précision des éléments mis en place, par leur volumétrie épurée, par des enchaînements spatiaux qu'il est possible d'y arriver. En effet, chaque projet est singulier du fait qu'il répond à des conditions spécifiques telles le lieu, la commande, le programme, etc ...?architecture n'est pas seulement art d'imagination mais surtout œuvre concrète et seule la qualité de la réalisation peut montrer la valeur définitive du projet. Une grande justesse dans la mise en œuvre et la recherche de solutions avantageuses, précises, ingénieuses, nouvelles, écologiques sont indispensables afin de mener à bien les idées. Cette recherche constante de qualité doit être complétée par un effort particulier visant à une tenue rigoureuse des budgets et la maîtrise des délais. Ainsi, un projet doit toujours se profiler comme une nouvelle aventure, une nouvelle expérimentation, un lieu de découverte, de créations entre le client et l'architecte et ce jusqu'à la fin de la réalisation

Projets actuels :

- K. Hotel judiciaire (2012_La Chaux de Fonds)
- L. Place de la garre (2010_La Chaux de Fonds)

LANGEL ARCHITECTE [Architectes EPF SIA/ Neuchâtel]

1. +41(0)32 968 56 15 - info@langel-architecte.ch
2. Conception et réalisation de bâtiments

- G. Voir page 174
- H. Voir page 174
- I. Voir page 174
- J. Voir page 174
- K. Voir page 174
- L. Voir page 174

industriels, manufactures horlogères et de micro-techniques, administratifs, bancaires, scolaires, salles de gymnastique, cabinets médicaux et pharmaceutiques, établissements pénitentiaires...

Projets actuels :

- A. «Les dentelières» (2014_Haut de Loche)
- B. Joseph Baum SA (2014_Noirmont)

LEGOOO [Architectes Sarl/ Neuchatel]

- 1. +41(0)32 931 31 21 - info(at)legooo.ch
- 2. Chaque personne travaillant dans une entreprise a son importance et apporte sa contribution vitale au bon fonctionnement de celle-ci. De la même manière, i.e.g.o.o.o. architecture se veut un atelier d'architecture travaillant comme une équipe tirant à la même corde, où l'avis et les idées de chacun servent au développement de nos mandats. L'équipe de travail actuelle se compose de 7 personnes jeunes et dynamiques. Elle est appuyée selon la charge de travail par un indépendant.

Projets actuels :

- C. Extension d'un musée (2013_Le Loche)
- D. Immeuble de PPE (2013_Le Loche)

LE CARRE VERT [Architectes Sarl/ Neuchatel]

- 1. +41(0)32 751 13 80 - atelier@lecarrevert.ch
- 2. Le Carré Vert est né d'une rencontre, la confluence de deux histoires. D'une part celle de Reynald Hasler et Le K Rei Vert près de cinquante ans de métier dans la région, et d'autre part celle de Laurent Demarta plusieurs diplômés et de retour de dix ans d'expérience à l'étranger, essentiellement comme spécialiste en parasismique au service de la Confédération. Cette conjonction permet une large et solide palette de compétences et un ancrage local durable.
- 3. Esquisses, avant-projets, faisabilités, recherches. Dessin à la main, maquettes, DAO, 3D. Demandes de permis de construire. Directions des travaux y compris achèvement. Expertises, consultations, conférences. Tracés régulateurs, Feng Shui,

LOGI PLAN [Architectes / Neuchatel]

- 1. +41(0)328572912 - steffen@architecte-steffen.ch
- 2. Logi-plan Sarl est la réunion de deux bureaux d'architecture oeuvrant depuis un grand nombre d'années en Suisse romande. Chaque bureau apporte ses expériences à la Société Logi-plan Sarl, dans des domaines différents et variés, lui permettant de travailler et de faire face dans pratiquement

- A. Voir page 175
- B. Voir page 175
- C. Voir page 175
- D. Voir page 175

tous types de constructions, tels que : habitation collective ou individuelle, construction industrielle, agricole, équestre, administrative, bancaire ou culturelle, toutes transformations ou rénovations d'immeubles, ainsi que toutes expertises et conseils immobiliers. Logi-plan Sarl est à votre disposition pour tout ce qui concerne l'architecture, la planification, la coordination

Projets actuels :

- E. Villa Colombier (2013_ Colombier)
- F. PPE Neuville (2011_Neuville)

MAISON D'ART'CHITECTURE [Architectes SA / Neuchatel]

- 1. +41(0)32 853 40 60 - architecture@grard.ch
- 2. Créée depuis 2002, elle réunit deux fonctions dissociées mais complémentaires : une galerie d'art contemporain et un bureau d'architecture. La galerie accueille et intègre au présent les oeuvres d'artistes naissants ou reconnus, sans majuscules. L'espace d'exposition, situé au rez-de-chaussée de la reconversion rurale, achève la démarche conceptuelle du lieu et donne simplement l'envie de communiquer, sans paroles, des émotions à travers un parcours de stimulations. Quant au bureau, il regroupe plusieurs personnes indépendantes ayant des compétences complémentaires et répondant aux besoins spécifiques du moment. Les démarches conceptuelles, tant architecturales qu'urbaines, sont développées au travers de l'histoire (transformations, reconversions), de la sociologie, de la philosophie et des réalités pragmatiques (construction, économie, règlements). L'éthique se repose sur la notion du respect (intégration) et des arts (de vivre, de se mouvoir et de s'émouvoir).

Projets actuels :

- G. Transformation eglise la Rochette (2014_Neuchatel)
- H. Transformation musée régional (2014_Neuchatel)

MANINI PIETRINI [Architectes / Neuchatel]

- 1. +41(0)32 720 20 40 - M. info@atelier-mp.ch
- 2. Fondé par Luigi Manini et Guido Pietrini en 1995.

Projets actuels :

- I. Bibliothèque publique (2014_Neuchatel)
- J. Transformation d'une maison familiale (2013_Bôle)

- E. Voir page 175
- F. Voir page 175
- G. Voir page 176
- H. Voir page 176

MONNIER ERARD SA [Architectes / Neuchatel]

1. +41(0)32 729 90 30 - architectes@monnier-erard.ch **2.** Fondé par Robert Monnier et André Erard en 1970

Projets actuels :

- A. Collège Les Safrières II (2003_Corcelle)
- B. Nouvel Hôpital (2005_Pourtalès)

MSBR [Architectes / Neuchatel]

1. +41(0)79 62 585 62 - contact@myarchidesign.ch **2.** C'est sous le nom de MSBR SA qu'en 1982 se sont associés 4 architectes constructeurs pour créer leur bureau d'architecture à Saint-Imier : Jean-Louis Maggioli, Pierre Minder (EPFL), Roland Bassin (HES), Marcelle Roulet-Gabus (HES). Le bureau s'est développé avec les années, de nombreux ouvrages ont été réalisés dans les domaines les plus variés (habitats individuels ou en PPE, bâtiments industriels, administratifs, commerciaux, bâtiments pour la santé, le sport, la culture, etc., constructions neuves, restaurations, réhabilitations). Il s'est adapté à l'évolution de l'économie en générale, aux nouvelles technologies et aussi aux besoins émergents en matière de construction. Renforcé par l'arrivée de nouveaux associés, collaborateurs techniques et administratifs, il s'est fortement positionné. Après les années 2000, un nouvel élan est donné, une nouvelle structure est mise en place sous la forme d'une holding qui détient les participations de deux bureaux d'architecture : - l'un dans le canton de Berne : MBR Architecture SA avec siège à Saint-Imier - l'un dans le canton de Neuchâtel : MSBR Nouvelle Génération SA avec siège à La Chaux-de-Fonds Ces deux bureaux bénéficient de l'acquis, de l'expérience, des connaissances et des compétences de leur aînée MSBR SA et aussi de l'apport d'une nouvelle génération d'architectes

Projets actuels :

- C. Musé d'Histoire (2012_Chaux de fonds)
- D. Home la roseraie (2011_Saint imier)

MY ARCHI DESIGN [Architectes / Neuchatel]

1. +41(0)79 62 585 62 - contact@myarchidesign.ch **2.** Né en 2014, l'atelier my archi design sarl est le fruit d'une association entre Martin Mouzo, architecte hes et Yann Collomb, dessinateur architecte. **3.** my archi design veut être une entreprise de proximité, proche des gens, pour concevoir une architecture dans un contexte social, économique et géo-

- A. Voir page 176
- B. Voir page 176

graphique. Son architecture se veut simple, épurée et rationnelle. Elle synthétise la structure, la technique, la fonction, la forme, la relation au paysage, la lumière, la circulation intérieure et extérieure et l'environnement.

Projets actuels :

- E. les collines (2012_Sion)
- F. avenir 33 (2011_Delemont)

PAYSAGESTION SA [Architectes SIA FAS / Neuchatel]

1. +41(0)32 721 10 02 - pg@paysagestion.ch

Projets actuels :

- G. Espace public de st claude (2012_Orbre)
- H. Place et jardin du marché (2012_Renens)

REPELE ARCHITECTES [Architectes / Neuchatel]

1. +41(0)32 725 87 87 - architectes@repele.net

Projets actuels :

- I Résidence des Roseaux (2015_Hauterive)
- J. Pavillon de la LNM - expo.02 (2001_Neuchatel)

SALUS SA [Architectes SIA FAS / La chaux de fonds]

1. +41(0)32 913 15 15 - ainfo@salus.ch **2.** Architecture Salus SA, fondée en 1962, fête en 2012 son 50e anniversaire. De caractère familial, la société privilégie le travail en équipe. La réflexion fonctionnelle et esthétique Le contrôle et la maîtrise des coûts La qualité d'exécution Sont les 3 axes principaux appliqués dans chaque projet.

Projets actuels :

- K Robert Tissot (2012_La Chaux de Fonds)
- L. Les Endroits (2012_La Chaux de Fonds)

- C. Voir page 176
- D. Voir page 176

VILLA SANDROZ | ANDREA PELATI
(2014_Neuchatel)



ASSAINISSEMENT USINE | ANDREA PELATI
(2014_Neuchatel)



COTE JARDIN | BAUART
(2014_Crissier)



SWISSWOODHOUSE | BAUART
(2013-2014)



EMC | ECARCHITECTES
(2013_Sainte-Croix)



HOTEL POLICE JUDICIERE | ECARCHITECTES
(2013_Neuchatel)



1156 CABINET MEDICAL | ESPACE BLANC SA
(2012_Vevey)



1113 WELLNESS G | ESPACE BLANC SA
(2012_Genève)

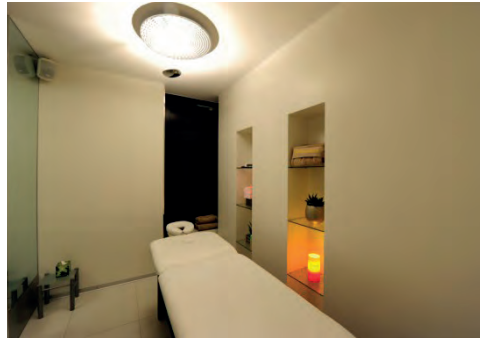

BANQUE CEC | EVARD+FAHRNY
(2008_La Chaux de Fonds)



COLLEGE D'ESTER | EVARD+FAHRNY
(2006_La Chaux de Fonds)



131 | FRUNDGALLINA
(2010-2017_Neuchatel)



113 | FRUNDGALLINA
(2014_Neuchatel)



VILLAS JUMELLEES | GICOT & P
(2012_Neuveville)



UNTERE GUERLE | GICOT & P
(2013_Ganpelen)



MOUBRA | GD ARCHITECTES
(2010-2017_Crans-Montana)



STADE DE BIENNE | GD ARCHITECTES
(2011-2015_Bienne)



TRANSFORMATION VILLA | GMS
(2010_Grandson)



COLLEGE DES MURIERS | GMS
(2011_Colombier)



TRANSFORMATION VILLA | HUBSHER MARK
(2013 _ Preseux)



VILLA CUENNET | HUBSHER MARK
2013_ Montet-Cudrefin)



QUARTIER D'HABITATIONS | IPAS
(2014_Boudry)



LOGEMENTS | IPAS
(2013_Boudry)



HOTEL JUDICIAIRE | JULIEN DUBOIS
(2012_La Chaux de Fonds)



PLACE DE LA GARRE | JULIEN DUBOIS
(2010_La Chaux de Fonds)



LES DENTELIERES | LANGEL
(2014_Haut de Loche)



JOSEPH BAUM SA | LANGEL
(2014_Noirmont)



EXTENTION MUSE | LEGOOO
(2013_Le Locle)



IMMEUBLE PPE | LEGOOO
(2013_Le Locle)



VILLA COLOMBIER | LOGI PLAN
(2013_Colombier)



PPE NEUVEVILLE | LOGI PLAN
(2013_Neuveville)



EGLISE | MAISON D'ART'CHITECTURE
(2014_Neuchâtel)



MUSE | MAISON D'ART'CHITECTURE
(2014_Neuchâtel)



BIBLIOTHEQUE | MANINI PIETRINI
(2014_Neuchâtel)



MAISON FAMILIALE | MANINI PIETRINI
(2013_Bôle)



COLLEGE | MONNIER ERARD SA
(2013_Colombier)



HOPITAL | MONNIER ERARD SA
(2013_Neuveville)



MUSEE D HISTOIRE | MSBR
(2012_Chaux de fonds)



HOME LA ROSERAIE | MSBR
(2011_Saint imier)



LES COLLINES | MY ARCHI DESIGN
(2012_Sion)



AVENIR 33 | MY ARCHI DESIGN
(2011 _ Delemont)



St CLAUDE | PAYSAGESTION SA
(2012_Orbre)



PLACE DU MARCHE | PAYSAGESTION SA
(2012_Renens)



ROSEAUX | REPELE
(2015_Hauterive)



PAVILLON LNM | REPELE
(2001_Neuchâtel)



ROBERT TISSOT | SALUS SA
(2012_La Chaux de Fonds)



LES ENDROITS | SALUS SA
(2012_La Chaux de Fonds)



INW

AAE [Architectes FAS HES/ Fribourg]

1. +41 (0)26 424 03 20 - info@aac-architectes.ch
 2. Fondé par Emile Aeby, Patrick Aumann et Stéphane Emery en 2006. 3. Le bureau Aeby Aumann Emery, fort d'une expérience riche et variée en suisse comme en Europe, offre une approche multiple et métissée dans l'exploration architecturale. Puisant l'inspiration dans le caractère d'un lieu, leurs réalisations allient fonctions et formes fortes afin de laisser une empreinte atypique sans rupture avec l'environnement. Elles sont le fruit d'une recherche permanente entre le souhait, l'inspiration et le dialogue des différents intervenants d'un projet. Le bureau Aeby Aumann Emery livre une vision claire du développement durable et d'une architecture contemporaine en constante mutation.

Projets actuels :

- A. Complexe Hôtelier (2012_Estavayer-le-Lac)
- B. Maison rural (2011_Villarepos)

ACA [Architectes HES/ Fribourg]

1. +41 (0)26 422 34 83 - info@acarchitectes.ch
 2. Fondé par Alexandre Clerc en 2003. 3. La philosophie de l'atelier ACARCHITECTES est de proposer des thématiques à chaque fois originales pour la réalisation de projet d'architecture. Au début de chaque mandat et sur la base d'une réflexion pragmatique, un concept est proposé afin de résoudre la spécificité de la problématique. Par la suite, l'idée est développée de manière cohérente tout au long du processus de projet. Le bureau s'investit sur l'entier des prestations d'architectes. Le détail, la direction des travaux et la gestion des coûts font parti de l'engagement au sein du bureau. Primé dans de nombreux concours d'architecture, l'atelier ACARCHITECTES recherche des solutions de qualité dans des projets aux fonctions et aux échelles très différentes. Le bureau s'occupe aussi d'organisation de concours d'architecture et de planification de projets pour des entités publiques.

Projets actuels :

- C. 3 logements (2012_Le Mouret)
- D. 41 logements (2012_Tentlingen)

BFIK [Architectes HES/ Fribourg]

1. +41 (0)26 422 11 88 - info@bfik.ch
 2. Fondé par Marc Fauchère, Bernard Imboden et Muriel Kauffmann en 2006

- A. Voir page 185
- B. Voir page 185
- C. Voir page 185
- D. Voir page 185

Projets actuels :

- E. Centre du village (2013_Troistorrents)
- F. EMS Mont Riant (2014_Yverdon)

BINZ [Dipl. Arch. ETH/ SIA/HTL / Fribourg]

1. +41 (0)26 495 16 02 - binz-arch@bluewin.ch
 2. Fondé par Marc Fauchère, Bernard Imboden et Muriel Kauffmann en 2006. 3. En 1992 Christoph Binz, après son Studium à Zurich ETH fonde le bureau Binz des architectes. Le deuxième partenaire devenait en 1994 Stephan Binz qui terminait ses études d'architecture à Berne. En équipe de 5-7 collaborateurs ils élaborent les projets d'architecture riches en facette se gesamtheitlich et réalisent et de design marquent. Au premier plan la personne et son Bedürfnisse individuel se trouve après l'espace. Une langue de formes claire, les matériaux modernes et une méthode de construction solide übertreffen aux constructions respectives leur charme tout à fait propre et sont réglées sur son utilisateur. Le rendement, l'économie et économie se trouvent aussi dans le Vordergrund, comme la conception globale de design. Le débat s'étend des projets constructifs de villes, des planifications de cantonnement sur l'appartement et Öffentliche des constructions, constructions industrielles, reconstructions, div. Expertises et langues de bavardage de bâtiment.

Projets actuels :

- G. Maison (2009_Ueberstorf)
- H. Maison (2010_St-Antoni)

CHENEVART [Architectes EPFL SIA/ Fribourg]

1. +41 (0)26 504 28 56 - atelier@chenevart.ch
 2. Fondé par Achille Deillon et Alexandre Delley en 2005. 3. Fort d'une expérience de plusieurs années, acquise auprès de clients réputés et exigeants, chenevartarchitecte propose la gamme complète des services architecturaux. Formée à la démarche environnementale, il propose une approche pragmatique favorisant les dispositifs simples privilégiant le bon sens. Les domaines et échelles d'interventions sont diversifiés et permettent d'exprimer une architecture contextualisée selon la géographie des projets et des programmes. Les projets locaux consistent principalement en des restructurations et réhabilitations de bâtiments anciens. Complémentarité: Convaincu que la confrontation de visions et d'expériences différentes est bénéfique aux projets, chenevartarchitecte associe à ses compétences et sa sensibilité, celles d'ingénieurs, de designers,

- E. Voir page 185
- F. Voir page 185
- G. Voir page 186
- H. Voir page 186

de paysagistes, ou d'éclairagistes. L'utilisation des dernières technologies informatiques lui permet de produire et de communiquer pendant toutes les phases du projet avec ses clients et ses partenaires. Cette mise en commun des compétences favorise la définition objective de la solution la mieux adaptée aux besoins de ses clients et la réponse adéquate aux spécificités de leur projet. Interactivité: Olivier Chenevart encourage fortement la contribution et l'implication des maîtres d'ouvrage et des utilisateurs pendant tout le processus du projet. Sa méthodologie de travail structurée et participative permet d'impliquer aussi bien les utilisateurs finaux que les consultants pendant les phases de programmation et de conception. Dans un premier temps, le Maître d'ouvrage est au cœur de l'élaboration du concept de base et la définition des besoins fonctionnels. Ensuite, ses directives sont enrichies et étayées par la contribution continue de toute l'équipe dans le développement du projet. Réactivité: La flexibilité de chenevartarchitecte lui permet de s'adapter à chaque taille de projet et de garder des relations simples et directes avec ses clients. Cette souplesse induit une disponibilité de tous les instants et une grande rapidité d'intervention. Grâce à un réseau de partenaires et de consultants, chenevartarchitecte sait mobiliser les moyens de production nécessaires pour répondre aux contraintes des plannings les plus tendus. Méthodologie: À l'initiation de tout projet, chenevartarchitecte définit avec ses clients ses besoins immédiats et ses objectifs stratégiques à moyen et à long terme. Le fruit de ces réunions de travail est synthétisé dans un rapport qui définit enveloppe budgétaire, planning, critères architecturaux et techniques, présente les options d'aménagement, les diagnostics techniques et réglementaires. Chaque phase significative de la conception du projet, fait l'objet d'une présentation permettant d'amender les choix sous les angles conceptuels, techniques, financiers et économiques. Domaines d'intervention: Maîtrise d'œuvre architecturale. Mission partielle ou complète, de la conception des plans génériques aux plans de détails, du concept à la validation et au contrôle de la conformité architecturale. Coordination: Production et coordination de l'ensemble des documents administratifs et graphiques nécessaires à la consultation des entreprises. Gestion financière du chantier, coordination d'entreprises, établissement et suivi contractuel des Marchés ainsi que la synthèse du planning d'exécution. Consulting – coaching: Aider le Maître

- A. Voir page 186
- B. Voir page 186
- C. Voir page 186

d'ouvrage dans la définition de sa vision, et dans la mise en place des outils de programmation fonctionnelle et organisationnelle. Expertises: De l'expertise technique à l'expertise économique, en passant par le simple constat avant travaux ou l'élaboration de certification, chenevartarchitecte adapte sa méthode aux buts du mandat. Localisation: Basé à Fribourg, c'est pourtant dans toute la Suisse Romande que se sont développées ses affaires. Situé à 300 mètres de la gare de Fribourg, l'accès au bureau est facilité en transports publics; il dispose d'une place de parc pour ses visiteurs motorisés.

Projets actuels :

- A. Maison (2012_St-Aubin)
- B. Immeuble (2004_Villars-sur-Glâne)

DEILLON DELLEY [Architectes EPFL SIA/ Bulle]

- 1. +41(0)26 912 25 51 - arch@deillondelley.ch
- 2. Fondé par Achille Deillon et Alexandre Delley en 2005.

Projets actuels :

- C. Plateau de la gare (2013_Bulle)
- D. Yendi Swiss Retail SA (2007_Bulle)

DOMINIQUE ROSSET [Atelier d'architecture SA / Villars-sur-Glâne]

- 1. +41(0)26 422 02 02 - info@dominiquerosset.ch
- 2. Actif dans tous les domaines de l'architecture et de la planification: habitation, industrie, administratif, scolaire, plan de quartier, études de faisabilités. En mesure d'assurer la maîtrise du mandat d'architecte de la conception à la réalisation. Participation fréquente à des concours d'architecture en qualité de concurrent, organisateur, jury.

Projets actuels :

- E Immeubles en PPE «chamblioux parc» (2005_Granges-Paccot)
- F Salle polyvalente «la Brillaz» (2004_Lentigny)

JACQUES AYER [Atelier d'architecture / Granges-Paccot]

- 1. +41(0)26 466 44 62

KPA[Architectes Fribourg SA / Fribourg et Bern]

- 1. +41 (0)26 347 32 00 - fribourg@k-p-a.ch
- 2. Réunion des 2 entreprises: Page & Associés SA, architectes dipl. EPF-Z SIA+Krattinger Page Architekten AG
- 3. « L'architecture? c'est mouler

- D. Voir page 186
- E. Voir page 187
- F. Voir page 187

une tendresse sur une contrainte « J.-M. Wilmotte. Devise ou mission de notre atelier d'architecture? C'est en tout cas l'image que nous espérons refléter par une activité concentrée dans le domaine de l'architecture contemporaine et de l'intégration dans notre environnement bâti. Forte d'une riche expérience dans la réalisation, l'assainissement, la rénovation et la transformation de bâtiments, notre équipe de travail se veut avant-gardiste, curieuse des techniques nouvelles de construction, veillant aux confort et bien-être des occupants des objets dont elle est responsable. Combiner judicieusement la créativité du métier d'architecte, le savoir-faire technique et la gestion financière rigoureuse d'un projet est un défi relevé au quotidien.

Projets actuels :

- A. Jardin du paradis (2011_Bienne)
- B. Wohnpark SALVE (2010_Berne)

LUTZ [Architectes / Givisiez]

- 1. +41(0)26 469 74 00 - office@lutz-architectes.ch
- 2. « Construire, transformer et rénover en respectant le développement durable » telle est la devise qui guide les architectes de notre bureau dans l'élaboration de projets personnalisés. Des notions telles que qualité, bien-être, santé, simplicité et économie des moyens sont pleinement intégrées dans nos réalisations.

Projets actuels :

- C. Cabinet vétérinaire (2014_Chapelle-sur-Moudon)
- D. Immeuble locatif « bon port » (2014_Oberdorf)

LVPH [Atelier d'architecture SA / Fribourg et Pampigny]

- 1. +41(0)26 321 12 80 - lvph@lvph.ch

Projets actuels :

- E. Maison du désert, rénovation (2013_Lausanne)
- F. Areal Hardturm (2012_Zürich)

LZ&A [Architectes EPF/SIA SA/ Fribourg]

- 1. +41(0)26 347 51 51 - office@lza.ch
- 2. Fondé par Pierre-André Simonet architecte EPFL/SIA et Yvan Chappuis architecte HES.
- 3. la confiance: LZ&A tient à établir une relation de confiance avec le maître d'ouvrage durant toute la durée du projet et la préserver une fois l'ouvrage terminé. l'engagement: LZ&A, de même que chaque

- A. Voir page 187
- B. Voir page 188
- C. Voir page 188
- D. Voir page 188
- E. Voir page 188

collaborateur, s'engage de manière à répondre aux attentes du maître d'ouvrage qui exige, avec raison, un partenaire compétent. la créativité:la recherche d'une idée constitue une étape essentielle du bureau LZ&A dans l'élaboration d'un projet. Partant d'une esquisse, le concept est affiné jusqu'à sa réalisation, en parfaite collaboration avec les divers intervenants. la constance:le bureau d'architectes LZ&A, fondé en 1990, compte une vingtaine de collaborateurs et collaboratrices professionnels. Il constitue un partenaire en qui le maître d'ouvrage peut avoir confiance et qui lui permettra de réaliser son projet dans les meilleures conditions. la compétence:LZ&A exerce l'art de bâtir depuis plus de 20 ans, notamment dans le cadre d'importants projets du domaine public. il dispose d'outils modernes ainsi que d'une structure indispensable à assurer la qualité des services. le teamwork: LZ&A attache une grande importance à la rigueur avec laquelle les spécialistes exécutent leurs différentes tâches. la flexibilité: la situation actuelle du marché de la construction exige de nouvelles formes de collaborations entre partenaires. l'entreprise LZ&A a su mettre en place un système de planification général ainsi qu'une entreprise générale sous le nom d'archipro sa. une solution qui a fait ses preuves. la communication: la majorité des collaborateurs travaillant auprès de LZ&A sont bilingues. Ces derniers disposent ainsi d'une grande aisance de communication avec les maîtres d'ouvrage, les spécialistes et les entrepreneurs, qu'ils soient romands ou alémaniques.

Projets actuels :

- G. Villa (2012_Morat)
- H. Immeuble Mixte (2013_Morat)

MARC ZAMPARO [Atelier d'architecture SA / Fribourg et Pampigny]

- 1. +41(0)26 341 0 342 - info@zamparo.ch

Projets actuels :

- I. Agrandissement du collège (2014_Ste-Croix)
- J. Nouvelle école Condémine (2014_Bulle)

NORMAL OFFICE [Sàrl / Fribourg]

- 1. +41(0)26 424 16 88

PAGE [Architectes SA / Fribourg et Romont]

- 1. +41(0)26 350 30 30
- 2. Fondé par Aloys, Geneviève et Frédéric Page
- 3. Notre activité principale est la conception et la réalisation de projets

- F. Voir page 188
- G. Voir page 188
- H. Voir page 189
- I. Voir page 189
- J. Voir page 189

de constructions neuves, de transformations de bâtiments existants, de restauration de bâtiments historiques privés ou publics. Nous traitons également les questions liées à l'aménagement du territoire et effectuons des expertises de terrains et de bâtiments. Notre travail se base sur une collaboration étroite avec le maître de l'ouvrage. La complémentarité de notre équipe ainsi que l'expérience acquise depuis plus de 40 ans nous permettent de trouver la solution appropriée à chaque situation. La participation fréquente à des concours d'architecture assure la formation continue de l'équipe.

Projets actuels :

- A. Maison familiale (2007_Rossens)
- B. Bâtiment administratif (2007_Fribourg)

RXCH [Architectes SA/ Fribourg]

1. +41 (0)26 321 30 10 - info@rxch.ch 2. Fondé en 1987, le bureau est dirigé par Jean-Marc Ruffieux et Colette Ruffieux-Chehab. 3. L'architecture de l'atelier Ruffieux-Chehab tisse des liens avec ce qui l'entoure, attentive à capter l'essence du lieu, reconnaître, parcourir, choisir et parfois découvrir les voies insoupçonnées qui s'y révèlent. Le projet se nourrit d'échanges, de découvertes lors des voyages, d'expériences acquises notamment à travers la participation régulière aux concours d'architecture. Le projet est à chaque fois unique, issu d'un travail patient dans la quête difficile de la forme. Le pouvoir des choses ordinaires est révélé dans une perception à la fois sensorielle et visuelle de l'espace, initiée par le parcours. Comme instruments de travail, les esquisses et la maquette à toute étape du projet, aident à vérifier l'intuition par la visualisation et permettre ainsi la maîtrise de l'objet.

Projets actuels :

- C. Habitations groupées (2013_Fribourg)
- D. Les beaux jours (2014_Vernier)

SIMONET&CHAPPUIS [Architectes / Fribourg]

1. +41(0)26 425 47 77 - info@simonetchappuis.ch 2. Fondé par Pierre-André Simonet architecte EPFL/SIA et Yvan Chappuis architecte HES.

Projets actuels :

- E. Maison Julmy (2008_Avry-devant-Pont)
- F. Ecole (1992_Givisiez)

- A. Voir page 189
- B. Voir page 189
- C. Voir page 189

- D. Voir page 190
- E. Voir page 190
- F. Voir page 190

COMPLEXE HÔTELIER | AAE
(2012_Estavayer-Le-Lac)



MAISON RURAL | AAE
(2011_Villarepos)



3 LOGEMENTS | ACA
(2012_Le Mouret)

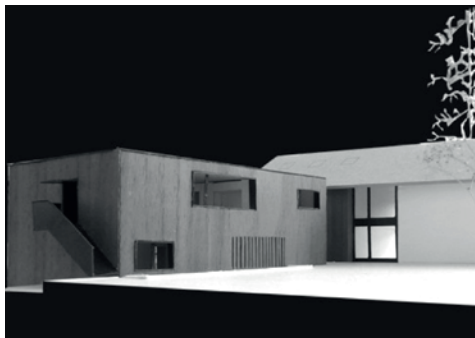

42 LOGEMENTS | ACA
(2012_Tentlingen)



CENTRE DU VILLAGE | BFIK
(2013_Troistorrents)



EMS MONT-RIANT | BFIK
(2014_Yverdon-Les-Bains)

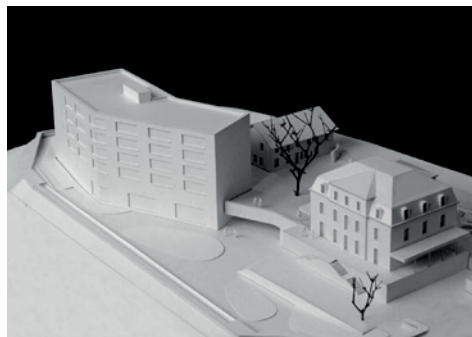

MAISON | BINZ
(2009_Uberstorf)



MAISON | BINZ
(2010_St-Antoni)



MAISON | CHENEVART
(2012_St-Aubin)



IMMEUBLE | CHENEVART
(2004_Villars-sur-Glâne)



PLATEAU DE LA GARE | DEILLON DELLEY
(2013_Bulle)



YENDI SWISS RETAIL SA | DEILLON DELLEY
(2007_Bulle)



CHAMBLOUX PARC | DOMINIQUE ROSSET
(2005_Granges-Paccot)



LA BRILLAZ | DOMINIQUE ROSSET
(2004_Lentigny)

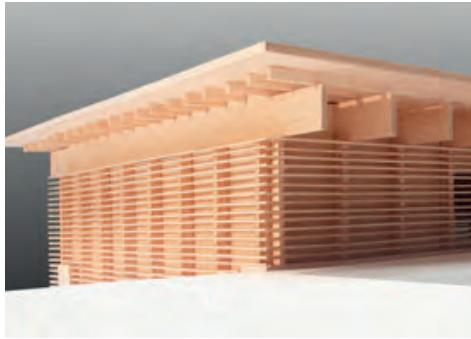

JARDIN DU PARADIS | KPA
(2011_Bienne)



WOHNPARK SALVE | KPA
(2010_Berne)



CABINET VETERINAIRE | LUTZ
(2014_Chapelle-sur-Moudon)

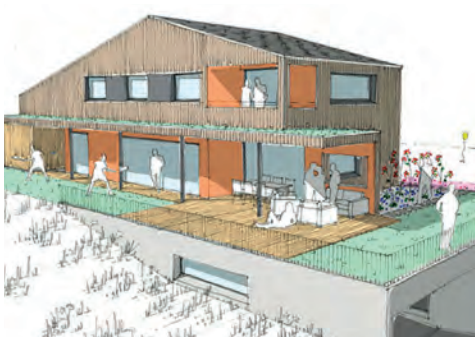

IMMEUBLE LOCATIF «BON PORT» | LUTZ
(2014_Oberdorf)



MAISON DU DESERT, RENOVATION | LVPH
(2014_Ste-Croix)



AREAL HARDTURM | LVPH
(2012_Zürich)



VILLA | LZ&A
(2012_Morat)



IMMEUBLE MIXTE | LZ&A
(2013_Morat)



AGRANDISSEMENT | MARC ZAMPERO
(2014_Ste-Croix)



NOUVELLE ECOLE | MAC ZAMPERO
(2014_Bulle)



MAISON FAMILIALE | PAGE
(2007_Rossens)



BATIMENT ADMINISTRATIF | PAGE
(2007_Fribourg)



HABITATIONS GROUPEES | RXCH
(2013_Fribourg)



LES BEAUX JOURS | RXCH
(2014_Vernier)



MAISON JULMY | SIMONET&CHAPPUIS
(2008_Avry-devant-Port)



ECOLE | SIMONET&CHAPPUIS
(1992_Givisiez)



O W

A3 [Atelier d'architecture SA / Genève]

1. +41 (0)22 321 23 23 - a3architectes@bluewin.ch
2. Fondé en 1981. **3.** Notre équipe, constituée de 17 collaborateurs spécialisés, est à même de concevoir et réaliser tous types de projets. En matière énergétique, notre bureau est partenaire du label Minergie. Nous réalisons également des expertises.

Projets actuels :

- A. Gruyère le Chalet transformation de la boutique (2013)
- B. Privera Chemin des Préalpes, Bulles (2013)

AD'A ARCHITECTURE SàRL [Architectes HES REG A SIA / Genève]

1. +41 (0)32 753 49 49 - contact@ada-architecture.net **2.** Fondé par Eric Ryser, vito Frattiani et Patrick Aiassa en 1987 **3.** En visant d'innover et de produire des stratégies créatives, group8 se concentre sur les objets qui peuvent mettre la norme à tous les niveaux, en termes d'efficacité économique et environnementale. L'intégration d'une valeur ajoutée culturelle dans chaque projet fait partie de toutes les actions et des discussions dans l'équipe. La culture de l'atelier contribue à la satisfaction croissante et à des synergies par le travail d'équipe au niveau tant local qu'international

ADR ARCHITECTES

1. +41 (0)22 338 02 30 - courrier@adr-architectes.ch

ARCHITECTURE PLURIELLE [Architectes associés SIA / Genève]

1. +41 (0)22 328 42 63 - archi-plurielle@bluewin.ch **2.** Fondé par Thierry Sauvin, Sybille Sauvin Jean, René Born et Olivier Celeyron. **3.** Logements / restaurants / commerces / constructions / restaurations / transformation

Projets actuels :

- C. Villa individuelle (2012_Versoix)
- D. Transformation d'une ferme (2009_Bemex)

ATELIER OBJECTIF [Architecture HES / Genève]

1. +41 (0)22 588 68 16 - info@objectifs.ch **2.** L'atelier est mandaté pour un certain nombre d'études et de réalisations, principalement dans les domaines de logements et de la rénovation ou transformation de bâtiment existants. Parallèlement, l'Atelier participe à plusieurs concours d'architecture locaux et internationaux. En outre, l'Atelier

- A. Voir page 198
- B. Voir page 198
- C. Voir page 198
- D. Voir page 198

mène des études urbanistiques à différentes échelles pour des collectivités publiques, notamment dans le Val de Bagnes et pour la commune de Carouge. La plupart de ses travaux et réalisations se trouvent dans la région genevoise, mais grâce à un réseau de partenaires fiables, l'Atelier participe à la réalisation d'ouvrages en Valais, et se prépare également à travailler pour des projets en France.

Projets actuels :

- E. Habitation de montagne, (2009_Chandolin)
- F. Maison familiale (2011_Vessy)

ASS [atelier d'architecture / Genève]

1. +41 (0)22 796 27 22 - info@ass-architectes.ch **2.** Fondé en 1964 par Michael Annen, Rolf Siebold et Hans Siegle. **3.** Les trois entités travaillent de manière complémentaire, selon un organigramme adapté à la nature et aux besoins des tâches à accomplir. Chaque mandat est exécuté sous la direction d'un des associés qui assure l'encadrement des collaborateurs et qui élabore la conception de l'étude en vouant un soin particulier aux contacts avec les clients et les autorités. Les projets sont menés à bien par des équipes constituées en fonction de l'étendue et de la complexité des études et suivis par un système interne de contrôle de qualité. Le groupe comprend actuellement une trentaine de collaborateurs qualifiés et motivés, venant d'horizons et de formations les plus divers. Notre indépendance à l'égard des entrepreneurs et des fournisseurs nous laisse toute latitude pour représenter et conseiller au mieux nos clients.

Projets actuels :

- G. Crédit Suisse- Place Bel-Air 2 (2011_Genève)
- H. Eaux-Vives 2000 (2010_Eaux-Vives (GE))

BAILLIF-LOPONTE ET ASSOCIES [architectes SA / Genève]

1. +41 (0)22 342 41 00 - Baillif-loponte@blsa.ch **2.** Fondé par Roger Loponte et Daniel Baillif.

Projets actuels :

- A. Concours Meyrin Les Vergers - Coopérative (2013_Meyrin)
- B. Communaux d'Ambilly (2013_Ambilly)

BARRO & CIE [Entreprise du bois / Genève]

1. +41 (0)22 308 16 16 - info@barro.ch

BASSICARELLA [architecte SIA / Genève]

- E. Voir page 198
- F. Voir page 198
- G. Voir page 199
- H. Voir page 199

1. +41 (0)22 700 81 81 - info@bassicarella.ch

BENHÔTEZAPATA [architectes / Genève]

1. +41 (0)22 786 37 83 - 3 Rue du levant 1201 Genève - architectes@bonhotezapata.ch 2. Fondé par Philippe Bonhôte et Julia Zapata.

Projets actuels :

- C. Villa Thury (2014_Genève)
- D. Villa chemin du Devin (2012_Lausanne)

BONNET [Architectes EPFL/ FAS / Genève]

1. +41 (0)22 786 38 47 - info@bonnet-architectes.ch 2. Fondé par Pierre Bonnet en 2000. 3. Le passage d'une échelle à l'autre, du mobilier à l'espace urbain, de la ville à l'habitat, et vice versa, est une occasion d'enrichir les réflexions, de questionner les a priori: un jardin appréhendé comme un salon, un espace intérieur vu comme une succession de place. L'environnement pensé de la sorte et construit tisse des liens étroits entre la grande et la petite échelle, une filiation entre les grandes et les petites réalisations et une complicité entre les différents programmes. C'est par un regard sensible sur le monde construit que le sens s'inscrit dans chaque intervention.

Projets actuels :

- E. Ecole-piscine-crèche-parc public (2011-16_Chandieu)
- F. Immeuble 6 logements et commerce (2014_Pâquis)

CHARLES PICTET [Architectes FAS - SIA / Genève]

1. +41 (0)22 737 14 14 - info@pictet-architecte.ch 2. Fondé par Charles Pictet en 2002 .

Projets actuels :

- G. Transformation d'une ancienne grange (2012_Landécy)
- H. Maison à Coligny (2013_Collognye-Genève)

DEVANTHERY ET LAMUNIERE [Architectes/Genève]

1. +41 (0)22 307 01 30 - mail@dl-a.ch 2. Fondé par Inès Lamunière et Patrick Devanthery.

Projets actuels :

- I. Lauréat pour le projet de la Cité du Savoir (2012_Ferney-Voltaire)
- J. Rénovation école des Pâquis-Centre (2012_Genève)

DUNNINGARCHITECTURE [Architectes/Genève]

1. +41 (0)22 903 30 80 - info@unning-archi.ch

- A. Voir page 199
- B. Voir page 199
- C. Voir page 199
- D. Voir page 199
- E. Voir page 200
- F. Voir page 200
- G. Voir page 200

ERIC MARIA [Architectes associés / Genève]

1. +41 (0)22 731 50 50 - info@ericmaria.com 2. Fondé par Bernard Plojoux et Delphine Voellinger-Plojoux, sa fille. 3. Leurs activités se diversifient dans des projets de transformations, rénovation et de construction neuves.

Projets actuels :

- K. Villa unifamiliale contemporaine (2010_Cologny)
- L. Transformation (2010_Collonge-Bellerive)

FREY [architectes SA / Genève]

1. +41 (0)22 736 11 67 - ff@freymarchitectes.ch 2. Fondé en 2002 par François Frey et Valentine Chamay Frey 3. Leurs domaines d'activités sont divers : mobilier, rénovation, agrandissement, transformation et constructions neuves le bureau est composé de 3 autres personnes dont un architecte epf, un dessinateur et un apprenti.

Projets actuels :

- M. Villa (2013_Conches)
- N. Villa (2012_Hermance)

GM [Architectes et associés / Genève]

1. +41 (0)22 786 32 00 - info@gmarchitectes.com 2. Fondé 1990. 3. Une importance particulière est portée sur la synthèse des contraintes environnementales, légales, financières, techniques qui oblige une recherche continue de solutions novatrices pour chaque projet. Que ce soit lors de créations ou de rénovations, l'architecte transforme la vie des habitants du lieu : c'est une responsabilité. Tous nos projets tiennent compte des rapports humains et de la manière dont les résidents ou utilisateurs pourront s'approprier le bâtiment.

Projets actuels :

- A. Transformation d'un showroom (2013_Genève)
- B. Poolhouse & piscine dans un parc privé (2012_Genève)

GROUPE 8 [Architectes EPFL SIA / Genève]

1. +41 (0)22 560 88 88 - info@groupe8.ch 2. Fondé en 2000 par 8 partenaires 3. En visant d'innover et de produire des stratégies créatives, groupe8 se concentre sur les objets qui peuvent mettre la norme à tous les niveaux, en termes d'efficacité économique et environnementale. L'intégration d'une valeur ajoutée culturelle dans chaque projet fait partie de toutes les actions et des discussions dans l'équipe. La culture de l'atelier contribue à la

- H. Voir page 200
- I. Voir page 200
- J. Voir page 200
- K. Voir page 201
- L. Voir page 201
- M. Voir page 201
- N. Voir page 201

satisfaction croissante et à des synergies par le travail d'équipe au niveau tant local qu'international

Projets actuels :

- C. High tech landscape Grand Opening (2013_Hanoi)
- D. Centre d'accueil international des visiteurs de la Croix-Rouge (2013_Genève)

GUENIN ATELIER [architecture HES /Genève]

1. +41 (0)22 321 14 49 - office@guenin-architectes.ch **2.** Fondé par Olivier Guenin en 2004. **3.** C'est un bureau qui s'intéresse aux domaines de l'architecture au sens large du terme. Les intérêts vont du plus petit objet (design, mobilier) aux préoccupations territoriales en passant par tous les programmes dits architecturaux; de la commande publique à la collaboration artistique en passant par les divers maîtres d'ouvrage privés. Ce bureau considère chaque projet comme un nouvel espace d'expérimentation et de collaboration avec comme but de répondre le plus judicieusement aux exigences et contraintes imposées. Dans chacun de ces projets. Il favorise une collaboration étroite avec le client tout au long du processus afin d'offrir un résultat final répondant aux attentes artistiques, financières et de mise en oeuvre du maître de l'ouvrage. Le bureau n'a pas de style propre et s'en défend. Il utilise la contrainte et le programme comme source projectuelle. Lors de discussions et échanges avec le client, des désirs, des attentes, des doutes et des espoirs sont mis en avant. Leurs mises en scène définissent la formalisation finale exempte de style mais qui est le résultat singulier d'un processus engagé avec le maître de l'ouvrage. Fort d'une expérience de plusieurs années dans divers domaines de la construction avec plusieurs réalisations à son actif, la structure du bureau permet de s'adapter aux besoins propres de chaque affaire et de répondre au mieux aux attentes des clients.

Projets actuels :

- E. Projet pour les Vernets (2014_Genève)
- F. Data centre de Swisscom (2014_Lausanne)

JACQUES BUGNA [Atelier d'architecture / Genève]

1. +41 (0)22 787 07 27 - j.bugna@jbugna.ch **2.** Fondé en 1951 par Arthur Bugna. **3.** L'atelier d'architecture a avant tout forgé sa réputation dans la conception et la réalisation de bâtiments de prestige (Tour de la Télévision Suisse Romande, Direction de Swisscom, Restaurant de l'Organsiation

- A. Voir page 201
- B. Voir page 201
- C. Voir page 202

Mondiale de la Santé, Hôtel de Police, Sièges de l'Union Européenne de Radiotélévision et du World Economic Forum) et d'objets particuliers (bâtiments industriels et administratifs, centres sportifs, écoles, etc...) Il comprend une équipe de collaborateurs motivés, au bénéfice de connaissances approfondies aussi bien dans les domaines de l'architecture, que de l'urbanisme et de l'expertise. Le bureau possède une large expérience dans les projets d'envergure et est en mesure de gérer de front plusieurs réalisations importantes. L'atelier d'architecture est par ailleurs rompu à l'exercice du travail en équipe, que ce soit avec les pouvoirs publics ou les mandataires techniques (ingénieurs, entreprises spécialisées, entreprises générales). Il a également déjà expérimenté le rôle de pilote d'un pool de mandataires, notamment lors de mandats publics comme le Cycle d'Orientation de Montbrillant ou lors de mandats institutionnels, par exemple pour les organisations internationales (OMS, ONU). Enfin l'ancienneté du bureau, la stabilité constante de son chiffre d'affaires et le fait que l'atelier travaille avec ses fonds propres sans recours à des emprunts bancaires, représentent une garantie complémentaire de confiance et de compétence.

Projets actuels :

- A. Green Data Center concours 1er prix (2013_Genève)
- B. Immeuble de Logement PPE (2013_Amiel)

JEAN-PAUL JACCAUD [Architectes HES / Genève]

1. +41 (0)22 321 80 35 - archi@jaccaud.ch

LACROIX-CHESEX [Architectes HES / Genève]

1. +41 (0)22 300 54 07 - info@lacroixchessex.ch **2.** Fondé en 2005 par Hiéronyme Lacroix et Simon Chessex

Projets actuels :

- C. Rénovation et extension établissement socio-éducatif et de sa place (2013_Labbaye)
- D. Villa individuelle (2013_Genève)

LEZZI [Architectes EPFL SIA / Genève]

1. +41 (0)22 557 97 37 - lezzi@lezzi.ch **2.** Fondé en 1988 par Sigfrido Lezzi **3.** Dans sa conception architecturale, Sigfrido Lezzi confère une dimension non négligeable à la signalisation par des éléments graphiques d'assemblages et decollages, comme à Satigny ou à Estavayer, où la notion d'écriture revêt une grande importance. Un semblable geste

- D. Voir page 202
- E. Voir page 202
- F. Voir page 202

typographique est également exprimé dans le pavillon du dub sportif à Perly. Ces éléments graphiques constituent une expérimentation, le fil conducteur de toute construction, qui se situe en amont d'un projet et qui vient le nourrir. Lezzi témoigne de son intérêt pour cette expression artistique également dans ses compositions graphiques réalisées pour diverses revues d'architecture. Il a en outre conçu en 1988 le catalogue d'exposition de l'oeuvre de Maximiliano Fuksas pour la Architecture Art Galerie à Genève, qui offre un jeu de pleins et de vides. Comme en architecture, Sigfrido Lezzi cherche à juxtaposer ou à superposer des éléments ou champs définis par leur texture, visant à créer des axialités et des corrélations par dégagement, transparence ou intégration.

Projets actuels :

- E. Hôpital intercantonal de la Broye (2002_Estavayer-le-Lac)
- E. Hôpital de zone (2006_Nyon)

LRS [Architectes HES SIA / Genève]

- 1. +41 (0)22 906 05 95 - info@lrsarchitectes.ch
- 2. Fondé par Laurent Lin, Alain Robbe et Rolf Seiler en 1999
- 3. Leurs activités se diversifient dans des projets de transformations, rénovation et de construction neuves.

Projets actuels :

- G. Concours La chapelle à Lancy (2013_Lancy)
- H. Bâtiment administratif (2012_Vernier)

MARIE-LAURE NAVILLE [Architecte HES / Genève]

- 1. +41 (0)22 906 07 45 - m.naville@naville.ch

MAYOR + BEUSCH [Architecture et urbanisme / Genève]

- 1. +41 (0)22 800 35 60 - staff@mayor-beusch.ch
- 2. Fondé par Christophe Beusch et Marie-Paule Mayor en 1997
- 3. Dès le début, le bureau s'est ouvert à l'apport de disciplines connexes: histoire, ingénierie, paysage, art, sciences naturelles, économie. Ces collaborations et consultances permettent aujourd'hui de réunir une forte capacité de travail et des compétences variées.

Projets actuels :

- I. Tours à Genève (2010_Genève)
- J. Espaces publics (2007_Vandoeuvres)

MEIER + ASSOCIES [Architectes / Genève]

- A. Voir page 202
- B. Voir page 202
- C. Voir page 203
- D. Voir page 203
- E. Voir page 203
- E. Voir page 203

- 1. +41 (0)22 715 48 48 - courrier@maa.ch
- 2. Fondé par Ariane Poncet et Philippe Meier en 1998
- 3. L'agence compte plus de quinze ans d'activités professionnelles dans tous les domaines de l'architecture.

Projets actuels :

- K. Rénovation de l'immeuble de Miremont-le-Grêt (2014_Genève)
- L. Villa B (2014_Rive gauche du lac Léman)

MSV [Architectes et urbanistes / Genève]

- 1. +41 (0)22 809 50 00 - info@msv-au.ch
- 2. Fondé par Béatrice Manzoni et Simon Schmidig en 2003. Puis ils s'associent à Yves Vieuxloup en 2010 pour devenir MSV.

Projets actuels :

- A. Musée d'art et d'histoire (2014_Ville de Genève)
- B. Zac Valmar, La Ravoire (2014_Ravoire)

RAPHAËL NUSSBAUMER [Architectes HES / Genève]

- 1. +41 (0)22 344 14 83 - office@rnussbaumer.ch
- 2. Fondé par Raphaël Nussbaumer en 1999

Projets actuels :

- C. 2LB house (2010_Thônex)
- D. Poolhouse (2011_Cologne)

OLIVIER VALLAT [Architectes HES / Genève]

- 1. +41 (0)22 321 41 78 - info@ovarchitectes.com
- 2. Fondé par Olivier Vallat en 1991
- 3. Depuis son ouverture, le bureau Olivier Vallat Architectes a œuvré sur plus de 130 dossiers, menant à la réalisation de quelques 60 projets, neufs ou de transformations, de types résidentiels, administratifs et commerciaux. L'agence a également participé à une vingtaine de concours d'architecture. En outre, une activité importante a aussi été déployée dans le cadre d'analyses de faisabilité et d'expertises sur de multiples dossiers. Le bureau compte actuellement une douzaine de collaborateurs.

Projets actuels :

- E. Villa Byron (2013_Cologne)
- E. Villa Faguillon (2013_Cologne)

PATRICK LACOURT [Expert immobilier CSEA SIA / Genève]

- 1. +41 (0)22 348 42 25 - contact@

- G. Voir page 203
- H. Voir page 203
- I. Voir page 204
- J. Voir page 204
- K. Voir page 204
- L. Voir page 204

ROB

patrick-lacourt-architecte.ch **2.** Fondé par Patrick Lacourt, architecte EPFL.

Projets actuels :

- A. Zone de détente Bel-Air 47 (2009_Chêne-Bourg)
- B. Agrandissement d'une villa (2008_Genève)

PLOJOUX ET VOELLINGER [architectes HES / Genève]

1. +41 (0)22 342 78 40 - info@plojoux.com **2.** Fondé par Bernard Plojoux et Delphine Voellinger-Plojoux, sa fille. **3.** Leurs activités se diversifient dans des projets de transformations, rénovation et de construction neuves.

Projets actuels :

- C. Villa unifamiliale contemporaine (2010_Cologne)
- D. Transformation (2010_Collonge-Bellerive)

ROBYR ET ORTIS [SIA - AGA - FSU / Genève]

1. +41 (0)22 809 10 80 - info@robyrortis.ch
2. Fondé par Arlette Ortis et Sandra Robyr.

A. Voir page 205
B. Voir page 205

C. Voir page 206
D. Voir page 206

GRUYERE BOUTIQUE | A3
(2013_Gruyere)



PRIVERA | A3
(2013_Bulles)



VILLA | ARCHITECTURE PLURIELLE
(2012_Verdoix)



FERME | ARCHITECTURE PLURIELLE
(2009_Bernex)



HABITATION | ATELIER OBJECTIF
(2009_Chandolin)



MAISON FAMILIALE | ATELIER OBJECTIF
(2011_Vessy)

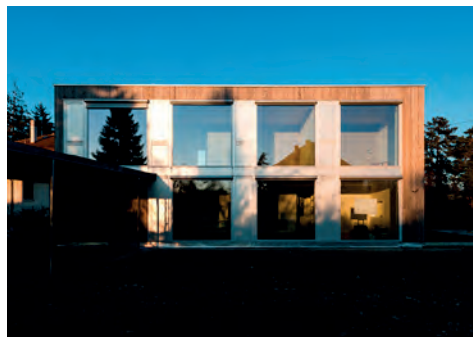

CREDIT SUISSE BEL AIR | ASS
(2011_Genève)



EAUX-VIVES | ASS
(2010_Genève)



MEYRIN LES VERGERS | BAILLIF LOPONTE
(2013_Meyrin)



COMMUNAUX | BAILLIF LOPONTE
(2013_Ambilly)



VILLA THURY | BENHÔTEZAPATA
(2014_Genève)



VILLA DEVIN | BENHÔTEZAPATA
(2012_Lausanne)



ESPACE PUBLIC | BONNET
(2016_Chandieu)



IMMEUBLE LOGEMENT | BONNET
(2014_Pâquis)



TRANSFORMER GRANGE | PICTET CHARLES
(2012_Landecy)



MAISON | PICTET CHARLES
(2013_Cologny)



CITE SAVOIR | DEVANTHERY ET LAMUNIERE
(2013_Ferney-Voltaire)



ECOLE | DEVANTHERY ET LAMUNIERE
(2012_Pâquis Genève)



VILLA UNIFAMILIALE | EMA
(2010_Cologne)



TRANSFORMATION | EMA
(2010_Collonge)

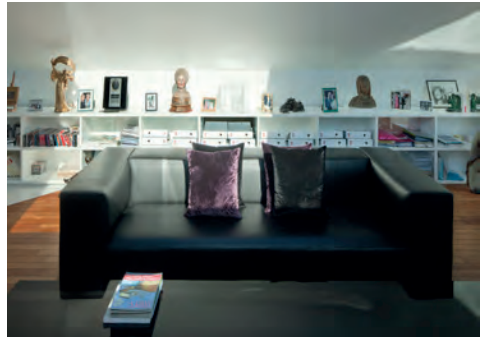

VILLA CONCHES | FREY
(2013_Conches)

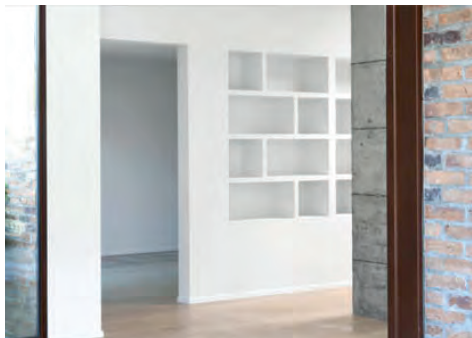

VILLA HERMANCE | FREY
(2012_Hermance)



SHOWROOM | GM
(2013_Genève)

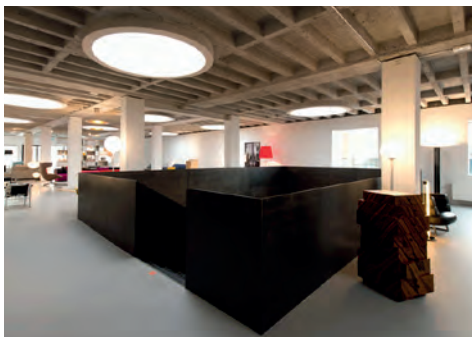

POOLHOUSE | GM
(2012_Genève)



HIGH TECH GRAND OPENING | GROUPE 8
(2013_Hanoi)



CENTRE CROIX-ROUGE | GROUPE 8
(2013_Genève)



PROJET VERNETS | GUENIN ATELIER
(2014_Genève)



DATA CENTER SWISSCOM | GUENIN ATELIER
(2014_Lausanne)



GREEN DATA CENTER | JACQUES BUGNA
(2013_Genève)



LOGEMENTS PPE | JACQUES BUGNA
(2013_Amiel)



SOCIO-EDUCATIF | LACROIX -CHESSEX
(2013_Abbaye)



VILLA INDIVIDUELLE | LACROIX-CHESSEX
(2013_Genève)



HOPITAL INTERNATIONAL | LEZZI
(2002_Estavayer-le-lac)



HOPITAL DE ZONE | LEZZI
(2006_Nyon)



CHAPELLE | LRS
(2013_Lancy)



ADMINISTRATION | LRS
(2012_Vernier)



TOURS | MAYOR + BEUSCH
(2010_Genève)



ESPACES PUBLICS | MAYOR + BEUSCH
(2007_Vandoeuvres)

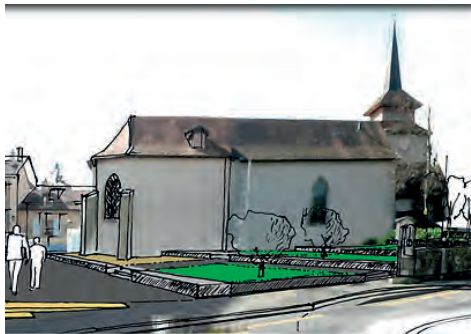

IMMEUBLE | MEIER ET ASSOCIES
(2014_Genève)



VILLA B | MEIER ET ASSOCIES
(2014_Rive gauche du lac leman)

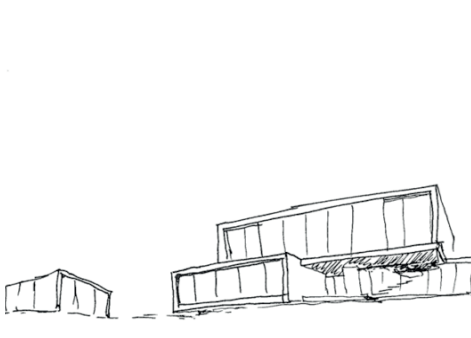

MUSEE ART ET HISTOIRE | MSV
(2014_Genève)

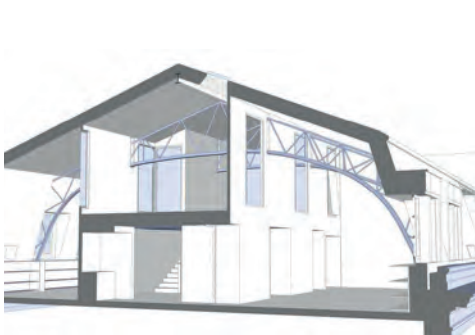

ZAC VALMAR, LA RAVOIRE | MSV
(2014_La Ravoire)



2LB HOUSE | RAPHAEL NUSSBAUMER
(2010_Genève)



POOLHOUSE | RAPHAEL NUSSBAUMER
(2011_Cologne)



VILLA BYRON | OVA
(2013_Cologne)



VILLA FAGUILLON | OVA
(2013_Cologne)



ZONE DETENTE | PATRICK LACOURT
(2009_Chêne-Bourg)



AGRANDIR VILLA | PATRICK LACOURT
(2008_Genève)



VILLA | PLOJOUX ET VOELLINGER
(2010_Cologne)



TRANSFORMER | PLOJOUX ET VOELLINGER
(2011_Belle-Rive)



SG

A+B² - FABIO ANDREANI [Studio di architettura / Chiasso e Como]

1. info@ab2architettura.com **2.** Le bureau né à partie de la collaboration de trois jeunes architectes, Fabio Andreani, Federeco Bianchi et Pietro Balzarotti, diplômé à l'Academia d'architettura de Mendrisio en juin 2011. En 2013, en collaboration avec le bureau Paolo Andreani situé à Chiasso, ils ont participé à deux concours en se plaçant quatrièmes. **3.** Grâce à la formation obtenue à l'Académie de Mendrisio et à l'enseignement de ses professeurs, leur approche au projet commence toujours à partir d'une réflexion sur l'environnement et à l'histoire qui le caractérise.

Projets actuels :

- A. Hotel San Domenico (2013_Varzio)
- B. Complesso residenziale (2013_Laglio)

AT BIFFI [Studio di architettura]

1. +41(0)91 780 90 91 - info@biffi-at.ch **2.** Bureau fondé en 1986.

Projets actuels :

- C. Ecab (2000_Fribourg)
- D. Biblioteca Lugano (2010_Lugano)

AURELIO GOLFETTI [Studio di architettura / Lugano]

1. +41(0)91 967 55 45 - info@aureliogolfetti.ch **2.** Bureau fondé en 1960

Projets actuels :

- E. Net Center (2008_Padova)
- F. Casa Ambrosetti (2006_Paros)

BAUM [Studio di architettura/Riva San Vitale]

1. +41(0)91 630 58 38 - info@baumstudio.ch **2.** Élaboration de concepts et études de fiabilité pour des nouvelles constructions, agrandissement Avis avec bases scientifiques dans le domaine de l'utilisation du bois et des aspects directement lié à ce matériau.

Projets actuels :

- G. Maison Riva San Vitale (2013_Riva San Vitale)
- H. Maison Manno (2013_Manno)

DAVIDE MACULLO [Studio di architettura / Lugano]

1. +41(0)76 318 39 29 - info@macullo.com **2.**

- A. Voir page 214
- B. Voir page 214
- C. Voir page 214

Davide Macullo commence à travailler chez Mario Botta en 1990 comme architecte responsable de projets internationaux. Il ouvre son propre bureau en 2000 et souvent il travail sur des projet en Suisse; Italie, Holland, Greece, France et South Korea. «The diverse individual contributions encourage, and help sustain, a local-meets-global, embracing approach to architecture, spanning from the theoretical to the practical and detail level, to territorial analysis, pedagogy and sustainability in construction.» **3.** La recherche de la syntese entre les attentes collectives et individuelles filtre l'approche de l'architecture. L'architecture et le design peuvent influencer positivement votre vie. Elles sont des disciplines qui lient la vie social et culturelle des personnes, les deux physiquement et emotionnellement.

Projets actuels :

- I. Hotel et Spa (2013_Turkey)
- J. Residences on lake Lugano (2013_Morogna)

EDY QUAGLIA ARCHITETTO [Studio di architettura/Lugano]

1. +41(0)91 980 04 46 - studio@edyquaglia.ch **2.** Architecte autodidacte. Il obtient le papier de dessinateur en 1962 et il suivie les cours de sculpture de Alik Cavaliere à l'Académie «di Belle Arti di Brera (Milano). En 1978 il ouvre un bureau d'architecture avec Bernegger et Keller; depuis l'année 2000 il bosse dans son propre studio à Lugano. En 1989 il est chargé de cours à L'EPFL. De 1985 à 1989 il est assistant de Mario Campi à l'EPFZ où il est professeur invité de 1994 à 1996. Il a été aussi professeur invité à l'Académie de Mendrisio.

Projets actuels :

- K. Domus Adriana (2013_Cureglia)
- L. Torre d'angolo (2013_Mendrisio)

FIORINI [Studio di architettura/Bellinzona]

1. +41(0)91 835 40 13 - bellinzona@fiorinisa.ch **2.** Notre bureau d'architecture est actif en Ticino depuis 1946, avec des sièges à l'Acquarossa et, depuis 2006, à Bellinzona. L'activité du bureau comprend la gestion complète de mandats de projet et de direction de travaille pour œuvres publiques et privées, comme aussi la préparation d'estimes et maîtrises immobilières et la participation aux concours d'architecture. Un soin spécial est mis à la recherche de solutions personnalisée de qualité, en collaboration étroite et ouverte avec les commettants, dans

- D. Voir page 214
- E. Voir page 214
- F. Voir page 214

le cadre d'une réflexion continue, critique et approfondie sur le territoire naturel et construit.

Projets actuels :

- A. Concours Scuola dell'infanzia (2013_Tenero)
- B. Maison Olivone (2014_Olivone)

GIACOMO E RICCARDA GUIDOTTI [Studio di architettura/Monte Carasso]

- 1. +41(0)91 857 85 15 - info@guidottiarchitetti.ch
- 2. La recherche de la syntese entre les attentes collectives et individuelles filtre l'approche de l'architecture. L'architecture et le design peuvent influencer positivement votre vie. Elles sont des disciplines qui lient la vie social et culturelle des personnes, les deux physiquement et emotionnellement.

Projets actuels :

- C. Residenza Gervasoni SA (2014_Bellinzona)
- D. R. Martini (2010_Monte Carasso)

INCHES ARCHITETTURA [Studio di architettura/Locarno]

- 1. +41(0)76 615 49 00 - matteo@inches.ch
- 2. La recherche de la syntese entre les attentes collectives et individuelles filtre l'approche de l'architecture. L'architecture et le design peuvent influencer positivement votre vie. Elles sont des disciplines qui lient la vie social et culturelle des personnes, les deux physiquement et emotionnellement.

Projets actuels :

- E. Casa Cavadini (2013_Vacallo)
- F. Casa Infinity (2013_Locarno)

LORENZO FELDER [Studio di architettura/Lugano]

- 1. +41(0)91 966 55 54 - info@feldersteiger.ch
- 2. Je me suis diplômé au Polytechnique fédéral de Zurich en 1988 avec Luigi Snozzi et Flore Ruchat, après la permission classique et la maturité scientifique. Après avoir déroulé une activité didactique quel assistant de projet près du bureau de Vincent Mangeat au Polytechnique de Zurich et travaillé près de l'étude Reinhard & Partners à Berne, Weehler & Kearns à Chicago et près de l'étude d'Aurelio Galfetti au Lugano. Puis j'ai ouvert le premier bureau à Zurich et à Locarno et depuis 1994 à Lugano dont toujours je suis titulaire. Je réalise oeuvres publiques et privées qui espacent du grand escalier jusqu'au détail. Depuis 2002 ils sont membre du FAS, Fédération Architetti Suisse dont

- A. Voir page 215
- B. Voir page 215
- C. Voir page. 215

ils sont vice-président du 2005. En 2001 je reprends l'activité didactique quel assistant collaborateur à l'académie d'architecture

Projets actuels :

- G. Stazione centrale (2010_Lugano)
- H. Casa generali (2013_Lugano)

MAGNONI & RE [Studio di architettura/bellinzona]

- 1. +41(0)91 826 39 01 - info@magnoni-re.ch
- 2. Après plusieurs années d'experience en architecture , Marco Magnoni et Guido Rè fondent leur bureau en 1984 à Arbedo (TI), En 1990 il se déplacent à Bellinzona , Vicolo Cracco 6.

Projets actuels :

- I. Casa Bionda (2011_Preonzo)
- J. Stabile Robotti (2011_Monte Carasso)

MARIO CAMPI [Studio di architettura]

- 1. +41(0)91 993 14 77 - campi@campi.ch
- 2. Mario Campi was born in Zurich, Switzerland in April, 1936. He studied at the Swiss Federal Institute of Technology in Zurich (M Arch 1960). From 1962 to 1996, he has been principal of Mario Campi Franco Pessina, Architects, based in Lugano and Zurich, Switzerland. Niki Piazzoli joined the office in 1969 to give birth to: CPP, Campi Pessina Piazzoli, Architects. Mr. Piazzoli left CPP in 1983, to chair the Swiss Federal office of Buildings. Campi has been Lecturer and Design Critic at the ETH Zurich from 1974 to 1977, at Syracuse, Harvard GSD, Columbia, Cornell and Princeton University, from 1977 until 1985, when he got the Professorship for architecture and Urban Design at the Swiss Federal Institute of Technology, ETHZ at Zurich. He was appointed Dean of the Department of Architecture in 1988. Since January 1997, Mario Campi is the only principal of CPP, Mario Campi, Architetti Fas e Associati, Zurich and Lugano.

Projets actuels :

- K. Congress Center (2009_Locarno)
- L. Multicenter (2009_Pregassona)

MARIO BIANCHI E ASS [Studio di architettura/Solduno]

- 1. +41(0)91 751 37 35 - info@mariobianchi.com
- 2. Architecte autodidacte. Ensuite à une décennie d'expériences dans le domaine de la construction, en 1986 commence la réflexion sur la possibilité

- A. Voir page 215
- B. Voir page 215
- C. Voir page 215

d'ouvrir de bureau «Mario Bianchi e associati» qui verra fondé en 1992. **3.** Notre architecture place le client au centre, c'est la raison pour laquelle le développement du projet est basé sur le dialogue avec le client pour respecter ses désires et l'aider dans ses choix.

Projets actuels :

- A. Centro MultiMe (2013_Losone)
- B. Centro Poroli (2012_Quartino)

MARIO BOTTA ARCHITETTO [Studio di architettura/Mendrisio]

1. +41(0)91 972 86 25 - mba@botta.ch **2.** Son activité professionnelle commence en 1970 à Lugano. Il réalise les premières maisons dans le Canton Tessin et ensuite nombreux projets dans tout le monde. Depuis toujours occupé dans une intense activité didactique, pendant ces dernières années il s'est dédié à fonder l'académie d'architecture de Mendrisio.

Projets actuels :

- C. Casinò Campione (1990_Campione)
- D. Nuova parrocchia del Santo Volto (2000/2006_Quartino)

MICHELE ARNABOLDI [Studio di architettura/ Locarno]

1. Michele Arnaboldi né à Ascona en 1953. à l'âge de 26 ans il prend son diplôme à la faculté d'architecture à l'ETH de Zurich et il commence sa collaboration avec l'architecte Luigi Snozzi. Entre 1982 et 1985 il est assistant de projet du professeur Dolf Schnebli à l'ETH. En 1986 il a été «Visiting Professor at the Washington University of St. Louis». Depuis 2002 il est professeur de projet à «l'accademia di architettura di Mendrisio». Architecte et urbaniste, depuis 1985 il possède son propre bureau à Locarno (TI). Auteur de plus que 100 projets et gagnant de plusieurs concours comme l'Expo 200 (Hannover), Banca Raiffaisen (Intragna) et le Centre culturel Palace (Lugano). **2.** Le bureau s'occupe principalement de projets d'architecture de petite et moyenne échelle, de la maison pour une seule famille à la planification urbaine et territorial, pour un client privé et pour l'instruction publique.

Projets actuels :

- E. Centro professionale per il commercio (2006/2012_Locomo)
- F. Lido comunale (2010_Tenero)

RIBO ARCHITECTURE [Studio di architettura/

- A. Voir page 216
- B. Voir page 216
- C. Voir page 216
- D. Voir page 216
- E. Voir page 216

Cadenazzo-Balerna]

1. +41(0)91 930 62 20 - info@ribo-architecture.ch **2.** L'atelier RIBO collabore activement avec les grandes écoles suisses dans la formation de nouveaux professionnels dans leurs 3 domaines. Grâce à ses formateurs internes est active avec les écoles suivantes: SAMT, AMSC, SUPSI, Académie d'architecture de Mendrisio, les écoles polytechniques de Zurich et de Lausanne, SSIC et SMC / CPC. **3.** L'atelier RIBO architecture projets avec sensibilité et attention uniques, selon la philosophie de l'architecture au service de l'utilisateur. Une lecture attentive et essentielle des besoins du client, ainsi que les préexistences directes et indirectes de la place, ils deviennent les principaux éléments d'harmoniser et de combiner de manière à parvenir des solutions de conception uniques et appréciés, non seulement formelle et fonctionnelle. La réalisation, organisé et coordonné en traitement la choix des matériaux, reflète l'architecture proposée et en même temps garantis la durabilité de la construction. L'exécution est coordonnée par des groupes de projet et des exécuteurs qui reflètent et renforcent la philosophie générale de l'atelier, les aspects plus généraux jusqu'à ce que le souci du détail qui les distingue. Depuis sa création, l'atelier a fait face à innombrables thématiques qui sont ici présents, interventions différenciées entre préexistences et nouveaux constructions. Le secteur du Design, initialement lancée pour compléter les architectures proposées, est maintenant étendu à des thèmes ciblés qui répondent aux exigences particulières liées à la vie quotidienne. Le secteur du Territoire, est traité avec une égale habileté et l'innovation, à partir de l'atelier ou à compléter les architectures proposées ou en réponse à des thèmes spécifiques qui caractérisent les quartiers, les villes et les régions de notre pays.

Projets actuels :

- G. Villa VRD (2013_Lodrino)
- H. Eden Park (2013_Paradiso)

SANDRO ZENDRALLI [Studio di architettura/ Bellinzona]

1. +41 (0)91 966 78 34 - info@zandralli.ch

Projets actuels :

- I. Residenza Isolina (2012_Gitubiasco)
- J. Residenza Ravecchia 1-2-3 (2010_Bellinzona)

- F. Voir page 216
- G. Voir page 217
- H. Voir page 217
- I. Voir page 217
- J. Voir page 217

SERGIO GRIGNOLI [Studio di architettura/Cureglia]

1. +41(0)91 966 77 75 - info@grignolistudio.ch

2. Né à Lugano en 1946, diplôme d'architecte en 1971, il ouvre le bureau Grignoli et Panzeri depuis 1974 au 1988 et ensuite son propre vrai bureau à Cureglia depuis 1988. Membre de l'OTIA et du SOIT. Professeur près de l'École supérieur spécialisé de technique du bâtiment depuis 1992.

Projets actuels :

A. Casa Origlio (2013_Origlio)

B. Casa Cadro (2009_Cadro)

VACCHINI [Studio di architettura/Locarno]

1. +41(0)91 756 10 10 - info@studiovacchini.ch

2. Philosophie du bureau: Livio Vacchini basait son projet sur le rite, sur la cadence, sur le rythme et sur l'éthique. Une forme de caractère rituel existe de la manière avec lequel un projet vient de fois pour fois revue et ripercorso. D'un projet «mère», éthique et théorique, les phases de projet suivent un parcours de recherche qu'il reprend toujours les mêmes raisonnements et il les porte toujours à une précision de grande expression. Le résultat est chaque fois nouveau et profondément changé respect au précédent et cependant ainsi semblable. À chaque mutation le projet mère s'enrichit de nouvelles règles de théorie et d'éthique; il se perfectionne en laissant derrière soi fautes et évaluations imprécises. L'esthétique est la résultant de ce rituel ancien où la pensée, en les exprimant dans sa pureté dévoile sa propre beauté, qu'il n'a pas besoin d'être créée car il déjà est. Le projet premier est donc toujours le projet premier dans l'histoire de l'humanité. Le dialogue continu et constant avec les architectures du passé est ce qu'il permet à l'architecture d'aujourd'hui de se rapprocher de la perfection et ensuite à la beauté. Dialogue signifie critique. Critique signifie extrême admiration; cette admiration qu'il permet d'extraire d'un chef-d'oeuvre la pensée pour l'exprimer de nouveau en clé plus propre. La pensée propre est ce qu'il nous fait percevoir une oeuvre quel «classique» ou «ancienne», car il en exprime l'essence. Lumière, structure et place trouvent seulement alors cet équilibre savant accessible en siècles d'observation de la part de l'esprit de l'homme. Chaque matériel a un propre comportement à la lumière, à la gravité, à sa matière. Un fuseau matériel et modelé il n'a pas la même âme d'un matériel assemblé, qu'ancre est différente d'un complexe matériel et coulé à l'intérieur

A. Voir page 218

B. Voir page 218

d'un je casserai. Les propriétés de chaque matériel vont exprimées et plats à la lumière. Le matériel même peut seulement ainsi donner le maximum de ses possibilités et trouve la structure qui lui va plus s'exprimer en performances spectaculaires de plus en plus. Depuis toujours l'homme a le désir d'essayer l'ébriété de la limite. Limite signifie vérité perfection. Perfection et vérité sont sources d'émotion. La technique et la technologie permettent à l'homme de monter aux limites hautes et lointaines de plus en plus pour expérimenter la construction de places précises et émouvantes de plus en plus. Pour l'homme, construire une place signifie donc guider la lumière dans une place à travers matériels et structures que, poussé grâce à la technique dans leur maximum limite, au cours de l'histoire de l'humanité vont cherchant la perfection et ensuite la vérité et la beauté.

Projets actuels :

C. Centro gioventù e Sport (2010_Bellinzona)

D. Casa Anziani (2008_Pregassona)

C. Voir page 218

D. Voir page 218

HOTEL SAN DOMENICO | A+B²
(2013_Varzio)



COMPLESSO RESIDENZIALE | A+B²
(2013_Laglio)

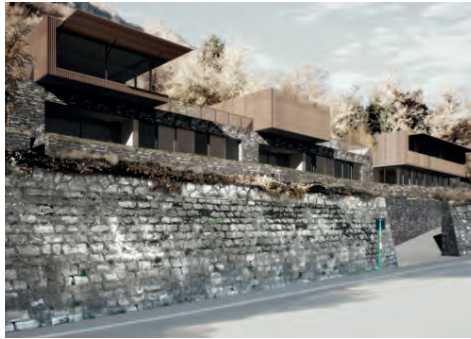

ECAB | AT BIFFI
(2000_Fribourg)



BIBLIOTECA LUGANO | AT BIFFI
(2010_Lugano)



NET CENTER | AURELIO GALFETTI
(2008_Padova)

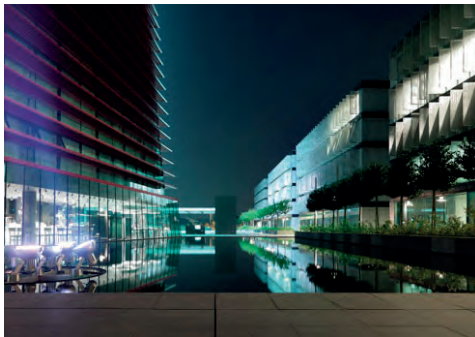

CASA AMBROSETTI | AURELIO GALFETTI
(2006_Paros)



RIVA SAN VITALE | BAUM
(2013_Riva San Vitale)



MAISON MANNO | BAUM
(2013_Manno)



HOTEL ET SPA | DAVIDE MACULLO
(2013_Turkey)



RESIDENCES ON LAKE | DAVIDE MACULLO
(2007/2013_Morogna)



DOMUS ADRIANA | EDY QUAGLIA
(2013_Cureglia)



TORRE D'ANGOLO | EDY QUAGLIA
(2013_Mendrisio)

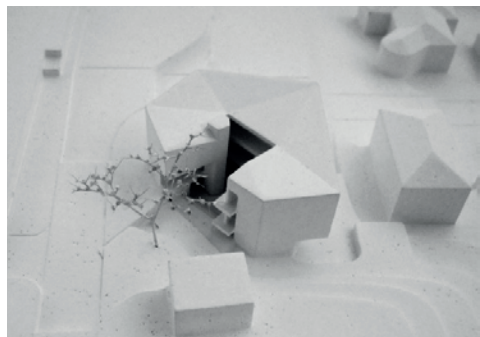

SCUOLA DELL'INFANZIA | FIORINI
(2013_Tenero)



MAISON OLIVONE | FIORINI
(2014_Olivone)



RESIDENZA GERVASONI | GUIDOTTI
(2014_Bellinzona)



R.MARTINI | GUIDOTTI
(2010_Monte Carasso)



CASA BIONDA | MAGNONI&RE
(2011_Preonzo)



STABILE ROBOTTI | MAGNONI&RE
(2011_Monte Carasso)



CENTRO MULTIME | MARIO BIANCHI
(2013_Losone)



CENTRO POROLI | MARIO BIANCHI
(2012_Quartino)



STAZIONE CENTRALE | FELDER
(2010_Lugano)



CASA GENERALI | FELDER
(2013_Lugano)



CASINÒ CAMPIONE | MARIO BOTTA
(1990_Campione)



SANTO VOLO | MARIO BOTTA
(2006_Quartino)



CONGRESS CENTER | MARCO CAMPI
(2009_Locarno)



MULTICENTER | MARCO CAMPI
(2009_Pregassona)



COMMERCIO | MICHELE ARNABOLDI
(2012_Locarno)



LIDO COMUNALE | MICHELE ARNABOLDI
(2010_Tenero)



VILLA VRD | RIBO
(2013_Lodrino)



EDEN PARK | RIBO
(2013_Paradiso)



ISOLINA | SANDRO ZENDRALLI
(2012_Giubiasco)



RAVECCHIA 1-2-3 | SANDRO ZENDRALLI
(2010_Bellinzona)



CASA ORIGLIO | SERGIO GRIGNOLI
(2013_Origgio)



CASA CADRO | SERGIO GRIGNOLI
(2009_Cadro)



GIOVENTÙ E SPORT | VACCHINI
(2010_Bellinzona)



CASA ANZIANI | VACCHINI
(2008_Pregassona)



SH

AEBI & VINCENT [Architectes SIA / Berne et Genève] **1.** +41 (0)31 321 10 10 - info@ae-bi-vincent.ch **2.** Fondé en 1996 avec Bernhard Aebi et Pascal Vincent. **3.** Urbanisme, architecture et architecture d'intérieure. Pour les architectes Aebi & Vincent, chaque projet est un objet unique abordé avec un regard neuf, et développé consciemment et précisément en fonction du potentiel et de l'histoire du lieu. La situation donnée est analysée aussi soigneusement que l'objectif du mandat, les besoins du maître d'œuvre et ceux des utilisateurs. Les projets du bureau Aebi & Vincent sont tous issus d'un processus de développement long et intense. La conception tout autant que la construction, mais également chaque décision, chaque intervention doivent idéalement s'imposer avec la même évidence généreuse. Dans les faits, tout, jusque dans les moindres détails, est le fruit d'une réflexion et d'une conception visuelle alors que l'ensemble s'inscrit également dans une vision globale et urbanistique. Une attention toute particulière est accordée à la juxtaposition des espaces, qu'il s'agisse d'espaces intérieurs, extérieurs ou de leur interaction. La multiplicité et la diversité des tâches auxquelles se confrontent les architectes Aebi & Vincent sont impressionnantes. Le champ de leurs activités comprend la construction des nouveaux lotissements du Grand-Saconnex et de Pinchat à Carouge dans le canton de Genève, ainsi que la réalisation d'une nouvelle maison individuelle dans la Amiet-Strasse à Herzogenbuchsee, l'assainissement de l'école Hochfeld à Berne, et la rénovation et l'agrandissement de l'internat scolaire Rossfeld à Berne - un centre d'hébergement et de formation pour enfants handicapés. Ils s'engagent avec la même motivation pour la conception urbanistique de la Nouvelle haute école libre fondée à Bolzano, que pour la planification des nouveaux centres des villages de Bönigen ou de Steffisburg. Le siège principal de la banque privée Valiant, situé au centre de la capitale de l'État fédéral, fait également partie de la liste de leurs réalisations, de même que l'élaboration d'un concept urbanistique pour le nouveau quartier de 5000 habitants de Neugraben-Fischbek dans la ville de Hambourg.

Projets actuels :

- A. Masterplan RailCity Zürich, aile Sud (2013_Zürich)
- B. Lotissement Hertenbrünnen (2011_Schliern)

- A. Voir page 226
- B. Voir page 226

ARC [Sàrl/ Tramélan] **1.** +41(0)32 486 80 60 - info@arc-architecture.ch **2.** Fondée en 2005 par Jean-Paul Roethlisberger et Patrick Cuenin **2.** Nous gérons tous les domaines liés à l'architecture et en particulier : Nouvelles constructions, rénovations et transformations | Habitations individuelles et collectives | Bâtiments publics | Industries et commerces | Estimations et expertises de bâtiments. Nous apportons une attention particulière à nos réalisations, tant au niveau des concepts énergétiques que par une architecture durable, pour l'amélioration de la qualité de vie et de l'écologie. Notre bureau se veut tourné vers une architecture lumineuse, contemporaine, le verre et les matériaux durables prennent une part importante dans nos réalisations.

Projets actuels :

- C. Villa (2014_Reconvilier)
- D. Bâtiment administratif (2014_Tavannes)

ATELIER G+S [Architecture et urbanisme SA / Burgdorf] **1.** +41 (0) 34 426 50 50 - info@atelier-gs.ch **2.** Fondé en 1994 par Stefan Rolf Grossenbacher et Hans-Ulrich Salzmann.

ATELIER 5 [Architecture et urbanisme SA / Berne] **1.** +41 (0)31 327 52 52 - atelier5@atelier5.ch **2.** Fondée en 1995. Depuis 2000, Gabriel Borter, Gianni Chini, Franco Petterino und Georg Precht sont les associés. **3.** L'atelier 5 se trouve pour des travaux qui ont ressorti du dialogue, pour le travail dans le groupe dans une région, en effet, à celui-ci de l'architecture qui est liée aujourd'hui presque toujours à la notion de l'auteur comme une seule instance dans le processus de projet. Friedrich Achleitner l'a décrit ainsi : «formuler autour de cela paradoxal : Il s'agit lors des travaux de l'atelier 5 d'une sorte» l'architecture anonyme «, chaque fois produit d'un groupe d'auteur concret.» Ce sont nos règles essentielles pour la collaboration au projet : Chaque projet est commencé dès le début par au moins deux partenaires - le plus souvent ensemble avec un employé - dans le dialogue. Naturellement chacun pense aussi chez nous dans sa propre tête. Mais nous partons de ce que la propre pensée et le fait d'inventer complète par plus autre, peut être augmenter excessivement et être changé que d'un dialogue quelque chose de nouveau, une nouvelle qualité est capable d'apparaître. Au moins l'un des partenaires accompagne le projet jusqu'à la fin. A l'intérieur du travail séparé signifie la continuité :

- C. Voir page 226
- D. Voir page 226

l'idée de projet reste aussi sur la planification d'exécution le manuel. Pour le bureau, ce signifie que des expériences de la phase d'exécution coulent de nouveau dans de nouveaux projets. Les groupements changent de la tâche à la tâche si bien que sur les années presque chacun ait déjà collaboré avec chacun. Ce sont nos règles essentielles pour la collaboration au projet : Chaque projet est commencé dès le début par au moins deux partenaires - le plus souvent ensemble avec un employé - dans le dialogue. Naturellement chacun pense aussi chez nous dans sa propre tête. Mais nous partons de ce que la propre pensée et le fait d'inventer par plus autre. Nous pensons que cette «rotation», beaucoup à ce a contribué qu'avec le temps une sorte la langue architecturale commune ait apparu et que celui-ci peut se perfectionner continuellement. Tôt - à de plus grands projets déjà dans la phase de concept-, le projet apparaissant est discuté lors d'une présentation de projets avec tout le bureau. Entre autres choses ce s'appelle qu'un concept avisé doit être à la base du projet qui peut être transmis. Nettement intuitif, non rationnel les projets à argumenter peuvent être le produit d'un travail d'équipe malgré ses qualités possibles, ainsi à peine. Comme durement toujours la critique est supprimée lors d'une présentation de projets, l'équipe ne peut pas être contrainte au changement de ses propositions. Il n'y a aucune architecture par vote(accordage), peut-être, cependant l'un dans le dialogue et l'un de l'expérience directe et pouvant être procurée. Et naturellement, aucune équipe ne laissera inaperçu les objections intelligentes et les propositions ingénieuses. Nous pensons que la méthode de travail bref décrite ici ainsi que toute la structure du bureau qui sont fondés essentiellement sur le respect mutuel, a une grande influence de la sorte(manière) de nos travaux.

BAUART [Architectes et urbanistes SA/ Berne, Neuchâtel et Zürich] **1.** +41 (0)31 385 15 15 - bern@bauart.ch **2.** Fondé en 1987 avec Willi Frei, Stefan Graf, Peter C. Jakob, Emmanuel Rey, Roick Ringeisen et Marco Ryter. **3.** Le bureau développe des prestations couvrant les multiples champs de l'architecture et de l'urbanisme, aussi bien dans le cas de constructions neuves que de transformations d'édifices existants. L'étude de toute problématique liée à l'environnement construit, la recherche - notamment dans le domaine du développement durable ou en construction en bois - les prestations d'expertises et le management de projet font

également partie de ses activités. Les associés du bureau collaborent par ailleurs à différentes associations spécialisées, à l'instar de la Fédération des architectes suisses (FAS), de la Société suisse des ingénieurs et architectes (SIA), de la Fédération suisse des urbanistes (FSU), du Schweizer Werkbund (SWB) ou de l'association Ecoparc Neuchâtel

Projets actuels :

- A. Lentillères Nord «Côté jardins» (2012_Crissier)
- B. Swisswoodhouse (2013_Nebikon)

BURCKHARDT+PARTNER [SA / Burgdorf] **1.** +41 (0)61 338 34 34 - basel@burckhardtpartner.ch **2.** Fondé en 1951 à Bâle, la société prend, en 1981, sa structure actuelle. **3.** Projets: L'éventail de nos projets s'étend d'une station de tram à la frontière au lieu de rencontre d'un quartier sur les berges du Rhin ; de trois nouveaux bâtiments au Flon aux vastes complexes de production pharmaceutique d'une surface de trois terrains de football ; du jardin suspendu d'un restaurant aux aménagements boisés du siège d'un organisateur de voyages ; de l'assainissement complet d'un immeuble administratif à la réhabilitation de friches industrielles ; d'un centre de recherche entièrement habillé de verre à un laboratoire phytosanitaire réalisé tout en bois. L'année dernière, nous avons participé à onze concours dans divers domaines, allant de la planification urbaine d'un quartier de Genève au concept d'assainissement du siège d'un institut de crédit en passant par un nouveau quartier résidentiel, destiné à une coopérative bâloise. Prestations: La condition préalable d'une réalisation réussie, de sa fonctionnalité et de son économie, repose sur une planification minutieuse. Notre expérience d'architectes nous place au coeur du processus de planification et de réalisation. Nous pilotons également des projets complexes qui nécessitent compétences et connaissances spécifiques. De sorte que nos prestations s'étendent de la formulation initiale des besoins jusqu'au décompte final de l'ouvrage. En notre qualité de planificateur général, nous sollicitons des partenaires professionnels, spécialistes externes issus de notre important réseau. Une longue collaboration éprouvée au sein d'équipes interdisciplinaires permet des synergies complémentaires et génère des solutions innovantes dont bénéficient nos mandants. En phase de réalisation, soutenus par notre expérience et une gestion professionnelle des processus, nous mettons l'accent sur l'expérience et la continuité.

A. Voir page 226

B. Voir page 226

Projets actuels :

- A. Nouveau complexe résidentiel «Elco Park» (2012_Allschwil)
 B. Nouveau laboratoire phytosanitaire (2010_Birmensdorf)

BURÖ B [SA / Berne] **1.** +41 (0)31 328 25 25 - bb@buero-b.ch **2.** Fondé en 1990 par Robert Braissant, Dan Hiltbrunner, Michael Schmid, Christopher Berger. **3.** Notre méthode de travail est gravée (caractérisée) par la volonté d'aller par la pensée de conception en équipes interdisciplinaires d'une tâche sur le fond (la raison). Les solutions (résiliations) indépendantes avec les valeurs efficaces apparaissent par cristallisant les légitimités d'une tâche et le fait de remettre en cause constructif des besoins pour le client (commanditaire) et utilisateur.

Projets actuels :

- C. Hauptsitz PostFinance (2013_Berne)
 D. Domino (2013_Wankdorf)

GONTHIER [Architecte SIA / Berne] **1.** +41 (0)31 332 66 62 - info@gonthier-architekten.ch **2.** Fondé en 1986 avec Régina Gonthier et Alain Gonthier **3.** Ensemble avec notre équipe, nous travaillons des organisations de devoirs des domaines divers architecturaux et planifiés pour les clients publics et privés. Nous participons à de nombreuses concurrences. C'est une partie importante de notre formation permanente. Nous estimons le débat avec chaque tâche et nous réjouissons sur un large spectre des tâches.

Projets actuels :

- E. Les Jardins de Mordagne (2013_Yvonand)
 F. Neubau Mehrfamilienhaus (2014_Berne)

GWJ [SA / Berne] **1.** +41 (0)31 340 82 22 - info@gwj.ch **2.** Fondée en 1989 avec Reto Giovanelli et Donat Senn. **3.** L'architecture caractérise notre environnement et notre vie. Présenter l'architecture et dit de réaliser comprennent d'abord. Notre architecture se base sur une façon de pensée ganzheitlichen, sur la compréhension et le fait d'interconnecter des rapports. Avec cela, l'inattendu, les riches en idées et les permanents nous fascine. Nous faisons et réalisons les solutions d'architecture individuelles et futures.

Projets actuels :

- G. Mobilière (2013_Berne)
 H. Wohnen zur post watt (2013_Watt)

- A. Voir page 227
 B. Voir page 227
 C. Voir page 227
 D. Voir page 227
 E. Voir page 227
 F. Voir page 227

ITTEN+BRECHBÜHL [SA / Berne, Bâle, Genève, Lausanne, Lugano, Zürich, Berlin et Greiswald] **1.** +41 (0)31 328 27 35 - architects@ittenbrechbuehl.ch **2.** Fondés en 1882 par Otto Rudolf Salvisberg. Nick Gartenmann reprend le bureau en 2012 après y avoir travaillé pendant 18ans **3.** En tant qu'architectes et que planificateurs généraux, nous sommes appelés à résoudre des tâches de construction exigeantes et complexes en Suisse et en Europe. Notre mentalité est axée sur les processus, les thèmes et les solutions, ce qui se traduit également dans nos structures. Au fil des années, nous avons constitué des réseaux, prenant la forme de partenariats permanents aussi bien que de partenariats par projets. Nous avons également noué de nombreuses formes de collaboration avec des architectes externes et d'autres spécialistes. Nous disposons d'une longue tradition et de connaissances approfondies. Nos collaborateurs extrêmement chevronnés sont notre capital. Avec nos partenaires responsables, ils constituent les éléments porteurs de notre entreprise. Nous perfectionnons et renforçons constamment nos structures et notre culture d'entreprise. Nous intervenons avec succès au plan mondial comme au plan local, à grande comme à petite échelle. Pour chaque tâche, nous trouvons la bonne approche et l'équipe qui lui convient. Depuis l'idée jusqu'à l'ouvrage construit, nous nous attachons à chacune des phases individuelles et à chacun des aspects partiels – mais en gardant toujours à l'esprit la vue d'ensemble.

Projets actuels :

- I. ETHZ nouveau bâtiment LEE (2009_Zürich)
 J. Siège de sotax SA (2013_Aesch)

KISTLER VOGT [architectes SIA / Bienne] **1.** +41 (0)32 343 43 43 - mail@kistler-vogt.ch **2.** Fondé en 1988 avec Silvia Kistler et Rudolf Vogt

Projets actuels :

- K. EMS domicile Schöneegg (2011_Berne)
 L. Waebi-Areal (2011_Aarburg)

MATTI RAGAZ HITZ [SA / Liebefeld] **1.** +41 (0)31 970 00 66 - info(at)mrh.ch **2.** Fondé en 1981. Les associés actuels sont Toni Matti, Silvio Ragaz, Roland Hitz, Stephan Mezger **3.** La conception, la planification, projette le travail et l'achèvement de petits et grands développements de bâtiment. Des compétitionsconcurrences, la faisabilité étudiée

- G. Voir page 228
 H. Voir page 228
 I. Voir page 228
 J. Voir page 228
 K. Voir page 228
 L. Voir page 228

et des commissions d'étude, construisant des règlements de développement, des plans pour des quartiers, des études de développement urbaines. Reconstructions, reconstructions et conversions. Coopération proche avec spécialistes marchant dans des domaines liés : aménagement paysager, art, musique, conception, sociologie, histoire. Les services fournis incluent des avis experts, agissant comme des jurés, des examinateurs externes aux universités et pour les dissertations universitaires d'architectes futurs. Large expérience dans la construction de résidentiels, administratif et constructions de service aussi bien qu'établissements de restauration.

Projets actuels :

- A. Wohnüberbauung matte (2013_Frauenkapellen)
- B. Wright Place (2012_Zürich Opfikon)

THURSTON [Architecte SIA / Berne] **1.** +41 (0)31 318 20 30 - info@thurston.ch **2.** Le bureau d'architecture de Patrick Thurston était fondé en 1994 à Berne. **3.** Notre travail contient un large spectre aux tâches spéciales architecturales - de grands plans de la construction jusqu'à de petits détails comme la lueur et meubles. La construction est une tâche culturelle pour nous. Les contenus, les sujets et les demandes lesquelles nous sont transmises sont le point de départ et l'excitation pour notre création. L'architecture conditionne le dialogue, chaque pas est une cause pour un autre apprentissage et le fait d'approfondir une tâche. Les tâches de construction lesquelles nous étaiement confiées viennent des domaines de la protection des monuments (des constructions d'habitation, églises, constructions d'industrie), la culture (la gastronomie, l'hôtel, la protection de la nature, agriculture) et l'architecture de zoo (l'enclos d'animal, Biotope). Nous réjouissons et sur chaque provocation.

Projets actuels :

- C. Bärenwald (2012_Berne)
- D. Gärb-Spycher (2011_Zollbrück)

RAST ARCHITEKTEN [AG/ Berne] **1.** +41 (0)31 356 54 54 - admin@rastarchitekten.ch **2.** Fondé par Ferdinand Rast en 1981 **3.** Architecture

Projets actuels :

- E. City West (2010_Zurich)
- F. Securitas (2008_Zollkofen)

- A. Voir page 229
- B. Voir page 229
- C. Voir page 229
- D. Voir page 229
- E. Voir page 229

SPÖRRI GRAF UND PARTNER [APP SA / Berne et Zürich] **1.** +41 (0)44 273 33 28 - info@sgparch.ch **2.** Fondé par Leo Graf et Andrea Graf-Spörri **3.** Développement de projets | la planification d'exécution | le management de projets | la direction des travaux | la construction de villes et recherche | des résultats généraux d'entrepreneur

Projets actuels :

- G. Verwaltungsgebäude ARE (2014_Ittigen)
- H. Rénovation d'une maison (2013_Berne)

WBARCHITEKTEN [Architectes SIA/ Berne] **1.** +41 (0)31 333 03 88 - info@wbarchitekten.ch **2.** Fondé par Gian Weiss et Kamenko Bucher **3.** Architecture

Projets actuels :

- I. Assainissement et extension Sulgenbachstrasse 9 (2013_Berne)
- J. Renouvellement et extension la maison de retraite (2013_Schwarzenburg)

- F. Voir page 229
- G. Voir page 230
- H. Voir page 230
- I. Voir page 230
- J. Voir page 230

RAILCITY AILE SUD | AEBI ET VINCENT
(2013_Zürich)



HETENBRÜNNEN | AEBI ET VINCENT
(2011_Schliern)



VILLA | ARC
(2014_Reconvilier)



BÂTIMENT ADMINISTRATIF | ARC
(2014_Tavannes)



LENTILIERES NORD COTE JARDINS | BAUART
(2012_Crissier)



SWISSWOODHOUSE | BAUART
(2013_Nebikon)



ELCO PARK | BURCKHARDT+PARTNER
(2012_Allschwil)



PHYTOSANITAIRE | BURCKHARDT+PARTNER
(2010_Birmensdorf)



HAUPTSITZ POSTFINANCE | BÜRO B
(2013_Berne)



DOMINO | BÜRO B
(2013_Wankdorf)



MOBILIERE | GWJ
(2013_Berne)



WOHNEN ZUR POST WATT | GWJ
(2013_Watt)



LES JARDINS DE MORDAGNE | GONTHIER
(2013_Yvonand)



MEHRFAMILIENHAUS | GONTHIER
(2014_Berne)

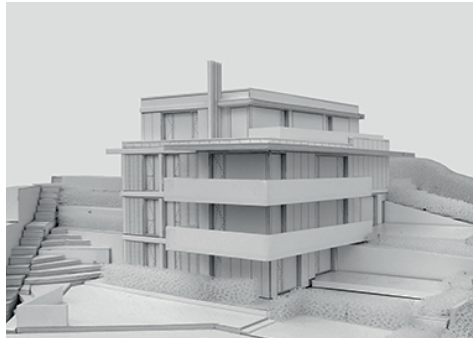

ETHZ, BATIMENT LEE | ITTEN+BRECHBÜHL
(2009_Zürich)



SIEGE SOTAX SA | ITTEN+BRECHBÜHL
(2013_Aesch)

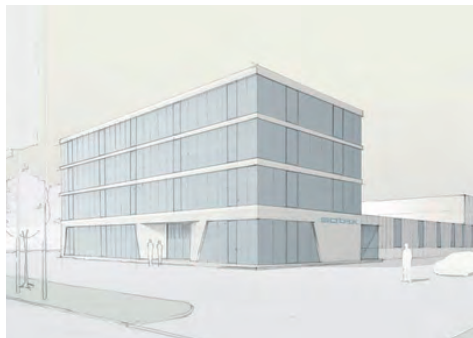

EMS SCHÖNEGG | KISTLER VOGT
(2011_Berne)



WAEBI AREAL | KISTLER VOGT
(2011_Aarburg)



WOHNUBERBAUUNG | MATTI RAGAZ HITZ
(2013_Frauenkappelen)



WRIGHT PLACE | MATTI RAGAZ HITZ
(2002_Zürich Opfikon)



BÄRENWALD | THURSTON
(2012_Berne)



GÄRBI-SPYCHER | THURSTON
(2011_Zollbrück)



CITY WEST | RAST
(2010_Zürich)

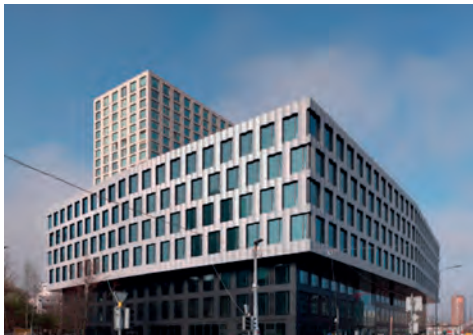

SECURITAS | RAST
(2008_Zollikofen)



VERWALTUNGSGEBAUDE | SPÖRRI GRAF
(2014_Irtingen)



RENOVATION MAISON | SPÖRRI GRAF
(2013_Berne)



SULGENBACHSTRASSE | WB
(2013_Berne)



MAISON DE RETRAITE | WB
(2013_Schwarzenburg)



SO

ACKERMANN ARCHITEKT [BSA SIA AG / Bâle]

1. +41 (0) 61 269 90 10 - mail@ackermann-arch.ch
2. Fondé en 1972 par Andreas Wenger et Peter Bölsterli.

Projets actuels :

- A.** Centre de compétences en soin (2011-2015_Ein-siedeln)
B. «Rosengarten» centre pour personne âgées (2014_Bâle)

ANARCHITEKTON [architectes HES / Bâle]

1. +41(0)61 331 73 00 - mail@arnarchitekton.ch
2. Fondé en 1993 par Andreas Wenger et Peter Bölsterli. **2.** Le bureau s'intéresse en particulier à la recherche de nouvelles stratégies de projet adéquates. Par des enjeux plus culturels, plus écologiques, des réflexions plus sociales et technico-scientifiques s'ouvrent de nouvelles options de réalisation, des manières d'agir qu'Anarchitekton s'efforce de soutenir principalement dans les domaines de la transformation et du design. Le nom Anarchitekton se déclare de la prise en charge de la paire de notion caractérisée par Wolfgang Welsch d'esthétique et «Anästhetik». «Anästhetik», indique dans le sens de Welsch, la base, quelle esthétique l'architecture doit appliquer.

Projets actuels :

- C.** Grossratssaal Basel Technische Erneuerung (2012_Bâle)
D. Einmietung BIZ, (2011_Valora Muttenz)

BRAULIN ARCHITEKTEN [Architekten BSA / Bâle]

1. +41(0)32 305 90 90 - basel@braeunlin-architekten.ch
2. Fondé en 1997 par Daniel buchner et Andreas Bründler à Bâle. **3.** Le bureau d'architecture Bräunlin des architectes était fondé en 1990 par Herbert Bräunlin. Depuis celui-ci de nombreux projets pouvaient avec une équipe interdisciplinaire des architectes et architectes dans la construction de logements, dans le domaine de l'assainissement ainsi que de la reconstruction et de l'extension sont réalisés par des bâtiments de réserve. Avec cela un débat conséquent avec la tâche spécifique, le maître de l'ouvrage individuel et l'endroit respectif se trouve au premier plan et destine ainsi que le fonctionnement, l'esthétique et optimisation de frais le résultat.

- A.** Voir page 250
B. Voir page 250
C. Voir page 250
D. Voir page 250
E. Voir page 250

Projets actuels :

- E.** Bell (2013)
F. Birmanngasse 33 (2013)

BRÜNDLER ARCHITEKTEN [Architekten BSA / Bâle]

1. +41(0)61 306 30 00 - mail@bBBARC.CH
2. Fondé en 1997 par Daniel buchner et Andreas Bründler à Bâle. **3.** Les architectes pouvaient déjà réaliser un large spectre de la tâche de construction dans les premières années. Le Lofthaus à Bâle était fini 3002 et recevait le ré dièse la mise en relief fur bon construisaient du canton Bâle la ville et un an spater bauweltpreis. Dachaufbau dans lupsingen la mise en relief particulière fur bon recevait en 2002 construisaient du canton Bâle le pays(la terre). En 2003 les architectes suisses étaient pris(ajoutés) Daniel burchner et Andreas brundler un l'union et recevraient la sorte(manière) swiss award dans le domaine de l'architecture. Plusieurs succès de concurrence la première commande à la construction offentliche ermoglichen. En 2004 était fini de la reconstruction ga200 dans le siège principal de l'UNO un New York et pouvait comme le cadeau de la Suisse.

Projets actuels :

- G.** Blonay (2002_Blonay)
H. Karlstasse (2013_Bassel)

CARETTA WEIDMANN [architectes EPFL SIA / Bâle]

1. +41(0)44 497 61 61 - zuerich@caretta-weidmann.ch
2. Ils pensent, nous devions être doués d'un charme, entre temps, au contraire ? Si nous ne sommes pas. Encore nous pouvons à peine attendre que sous nos yeux la forme(figure) suppose qui peut être deviné dans le meilleur des cas au moyen du plan de construction avec ses lignes froides et chiffres inexorables : un refuge des sens, visiblement, sensiblement, pouvant être senti; l'idée d'une architecte douée, d'un architecte doué, construit du béton, acier, verre. Contre cette impatience, aucune herbe(mélasse,chou) n'a grandi(augmenté). Et naturellement, nous espérons que vous serez de même saisis après la visite de notre site Web par cette impatience, comme nous sommes cela

Projets actuels :

- I.** Umbau und umnutzung (2013_Rheinau)
J. Gebäudehullensanierung (2013_Zurich)

- F.** Voir page 251
G. Voir page 251
H. Voir page 251
I. Voir page 251
J. Voir page 251

DESIGNO AG [architectes HES / Bâle]

1. +41(0)61 337 70 70 - info@designoag.ch **2.** La vie intérieure des bâtiments est souvent sous-estimée en règle. Il fait partie de la carte de visite de toute entreprise. Chambres ont des effets à la fois sur la clientèle, ainsi que les employés. Tous les signaux de l'environnement peuvent être envoyés, que ce soit consciemment ou inconsciemment. Ces messages doivent être positifs, c'est à dire, de la communication, invitant, apaisant, passionnant, motivant ou ..., en fonction de l'utilisation du volume. Pour que ce potentiel inexploité souvent disponibles pour vous, c'est notre passion, la construction ainsi que pendant le remodelage. Notre cabinet d'architecture intérieure à Bâle concerné depuis 1977 avec ce sujet. Nous sommes une équipe de designers d'intérieur / architectes / architectes. Les propriétaires sont un membre de l'Association Suisse des Architectes d'intérieur / Architektinnen VSI.ASAI. (Association du commerce de la SIA).

Projets actuels :

- A. Neubau Mehrfamilienhaus (2013_Basel)
- B. Umbau «Villa Stoll», Neubau Autoeinstellhalle (2013_Arlesheim)

DONATKAMBER [architectes EPFL / Bâle]

1. +41(0)312 45 80 - kamber@dka.ch **2.** Une nouvelle architecture de bois : pour un avenir sain et écologique! Construit avec les matériaux de construction de la circulation de renouvellement continue de la nature.

Projets actuels :

- C. Umbau und umnutzung (2013_Rheinau)
- D. Gebaudehullensanierung (2013_Zurich)

ERNST SPYCHER [architectes EPFL SIA / Bâle]

1. +41(0)61 261 30 55 - info@e-sp.ch **2.** L'architecture des personnes(gens) fur des personnes(gens) l'espace(le local) présenté, amène(apporte) un débat intensif avec l'environnement donné avec elle-même. Un domaine(une région) complexe. Les économiques constructifs de villes lui appartiennent, les conditions générales culturelles sociales constructives et bauökologische affirmaient et des présentations. Un tout de cela est à nous faire la provocation nous mettent toujours. Avec cela, il s'agit essentiellement de l'évaluation. Elle est spécifique au projet ensemble avec la domination de construction d'analyser définir et de réduire à l'essentiel. Seule-

- A. Voir page 252
- B. Voir page 252
- C. Voir page 252
- D. Voir page 252
- E. Voir page 252

ment alors, les concepts clairs peuvent être élaborés. Ici la créativité, flexibilité sont l'expérience une aussi en contact avec elle-même changeant umstanden et technologies. Il se révèle sichin d'une architecture classique pleine de tension et lisible.

Projets actuels :

- E. Schulanlage Egerten Reinach (2014_Rodersdorf)
- F. Kepler-Gymnasium, Sepp-Glaser (2013_Riehen)

FLUBACHER [architectes Sàrl / Bâle]

1. +41(0)61 225 26 26 - fnp@fnp-architekten.ch **2.** L'architecture des personnes(gens) fur des personnes(gens) l'espace(le local) présenté, amène(apporte) un débat intensif avec l'environnement donné avec elle-même. Un domaine(une région) complexe. Les économiques constructifs de villes lui appartiennent, les conditions générales culturelles sociales constructives et bauökologische affirmaient et des présentations. Un tout de cela est à nous faire la provocation nous mettent toujours. Avec cela, il s'agit essentiellement de l'évaluation. Elle est spécifique au projet ensemble avec la domination de construction d'analyser définir et de réduire à l'essentiel. Seulement alors, les concepts clairs peuvent être élaborés. Ici la créativité, flexibilité sont l'expérience une aussi en contact avec elle-même changeant umstanden et technologies. Il se révèle sichin d'une architecture classique pleine de tension et lisible.

Projets actuels :

- G. Aufrichte (2014_Rodersdorf)
- H. Mehrfamilienhaus (2013_Riehen)

GELO[architectes SA / Bâle]

1. +41(0)61 301 66 55 - gelo@gelo.ch

Projets actuels :

- I. Nebau (2014_Basel)
- J. Gelternkindern (2013_Riehen)

HEIMGARTNER ARCHITECTURE [architectes HES / Bâle]

1. +41 (0)61 331 31 80 - info@heimgartner-architektur.ch **2.** Depuis la fondation de la firme d'architecture j'ai mis une grande valeur à ce que nous gardons nos responsabilités très au large et pas de spécialisation est réglé sur un domaine de l'architecture spécifique . Ce n'est que par un large spectre qui comprend une architecture de la conception à la conception détaillée en design d'intérieur , l'idée

- E. Voir page 253
- G. Voir page 253
- H. Voir page 253
- I. Voir page 253
- J. Voir page 253

de la conception de l'architecte, comme je le crois, à mettre en œuvre. Architecture nécessite l'intégration dans le site et les environs du projet. Le lien entre les avantages techniques, et l'intégration dans l'environnement d'un projet, quel que soit le type (bâtiments résidentiels / commerciaux) est la principale tâche des architectes. L'architecture doit être un lien entre l'ingénierie, qui doivent être en constante évolution, et l'expression artistique et créative de l'architecte, dans la conception de l'environnement et du paysage doivent être pris en considération. Un élément essentiel de tout plan est la lumière, ses éléments vont comme des formes dans la composition spatiale. Lors de l'examen comme un bâtiment à l'aube et éclairé comme il laissera la lumière du soir, prendre des sensations à façonner la manière dont ils sont causés par la lumière et de l'ombre dans la zone interne des Gefügs en plastique. L'essence même de l'architecture se trouve dans la configuration de la pièce. La profondeur de l'espace est étudié dans son exécution, le plus raffiné, il apparaît, le plus sophistiqué et le plus essentiel plus il sera facile. L'origine de mon travail est une idée et le désir de l'enregistrer. Nous avons l'obligation d'intégrer l'architecture dans la structure du paysage et de fournir un logement pour chaque personne, pour ses propres besoins. Les lois de la nature et le besoin humain de nouveaux logements doivent être harmonie avec les besoins, la seule façon de la nature et de l'homme existent dans l'avenir.

Projets actuels :

- A. Verwaltung- und Laborgebäude Flint AG (2014_Bubendorf)
- B. Mehrfamilienhaus Gatterweg 15 (2014_Riehen)

HEEB SCHRANZ [architectes / Bâle]

1. +41(0)61 264 99 00 - info@heeb-schranz.ch
 2. Nous sommes une jeune entreprise qui s'engage élargi ses connaissances et ses capacités. Nous sommes toujours engagés à mettre en œuvre des projets pour le compte de nos clients de façon optimale. Une bonne planification, la conception fonctionnelle et des solutions innovantes sont typiques de la manière dont nous travaillons. Nous sommes à la recherche de solutions simples intemporels dont nous utilisons les matériaux et les technologies respectueuses de l'environnement. Nous travaillons à la fois dans la tradition d'emploi, tels que des esquisses et modèles, ainsi que tous les outils de travail

- A. Voir page 240
- B. Voir page 240
- C. Voir page 240

et de communication modernes tels que CAD, Photoshop, Indesign, Illustrator, Cinema 4D, ect.

Projets actuels :

- C. Umbau Rätischer Hof (2014_Basel)
- D. Umbau Burgunderstrasse 13 (2014_Basel)

HERZOG ET DE MEURON [architectes EPFL SIA FAS / Bâle]

1. Fondé par Jacques Herzog et Pierre de Meuron en 1978. 2. Herzog et de Meuron ont conçu une vaste gamme de projets de la petite échelle d'une maison privée à la grande échelle de conception urbaine. Tandis que beaucoup de leurs projets sont fortement reconnus des installations publiques, comme leurs stades et musées, ils ont aussi achevé plusieurs projets privés incluant des immeubles d'habitation, des bureaux et des usines. On a attribué de nombreux prix au cabinet incluant «le Prix d'Architecture Pritzker» (USA) en 2001, le «RIBA la Médaille d'or Royale» (le Royaume-Uni) et le «Praemium Imperiale» (le Japon), tous les deux en 2007.

Projets actuels :

- E. Global R&D Centre for AstraZeneca (2013_Cambridge)
- F. Flinder Street Station Competition (2013_Melbourne)

HUNZIKER WOLF AG [architectes HES SIA / Bâle]

1. +41(0)61 264 99 00 - mail@wolfhunziker.ch
 2. Nous concevons et ESPACES DE MISE EN FORME public dans lequel gens à l'aise. Dans les zones résidentielles de la qualité de vie est fortement influencée par les espaces ouverts existants. Le mieux ils s'intègrent dans leur environnement adultes et enregistrer l'utilisation des désirs, plus ils offrent repos. Comme les architectes paysagistes nous considérons dans la conception des espaces extérieurs non seulement les conditions individuelles et les exigences spécifiques, mais peut aussi représenter les intérêts du public, de l'environnement et de l'environnement dans le processus de planification intégré. Grâce à cette approche globale de la planification et de nombreuses années d'expérience nous permettent des réalisations qui se caractérisent par la durabilité et la créativité.

- D. Voir page 240
- E. Voir page 240
- F. Voir page. 240

Projets actuels :

- A. Friedhofkaiseraugust (2013_Kaiseraugs)
- B. Friedhof (2013_Augst)

KUNZ + JEPPESEN AG [architectes EPFL SIA / Bâle]

1. +41(0)61 715 98 00 - info@kunz-jeppesen.ch **2.** Le cabinet d'architectes Kunz + Jeppesen AG a été fondée en 1956 par Nicholas Kunz et Knut Jeppesen et a été fortement enraciné localement . En 1988, la société a été transformée en une société anonyme. 1994 a donné M. Kunz et Jeppesen la société aux deux employés de longue date Bani Dieter et Manfred Klossner . Après la retraite de M. Manfred Klossner en 2004 , est M. DieterBani et son équipe dirigeant la pratique . Les besoins en Reinach et ses environs ont beaucoup changé aujourd'hui, mais la philosophie du bureau est toujours resté le même . La création de haute qualité , l'architecture contemporaine qui répond aux besoins des utilisateurs et les exigences des autorités sont soulevant des questions fondamentales de l'équipe . Les projets seront développés à partir de la situation individuelle et les exigences de la propriétaire de l'immeuble . Le traitement soigneux et la mise en œuvre du programme de l'espace et la conception du bâtiment bâtiments durables sont créés , qui ont un long avenir . Notre équipe est composée d'employés expérimentés , qui doit toujours une grande importance à la formation des apprentis pendant des années .

Projets actuels :

- C. Mehrfamilienhaus in Birsfelden Rheinstrasse 53 (2013_Birsfelden)
- D. Mehrfamilienhaus mit Carport in Reinach (2013_Reinach)

LUCA SELVA ARCHITEKTEN [architectes SIA / Bienne]

1. +41(0)61 280 78 01 - mail@selva.ch **2.** L'entreprise a été fondée en 1991 à Bâle par Luca Selva et a été initialement engagé à travailler sur des projets de modification à petite échelle . Gagner la compétition (avec Jean- Pierre Wymann) pour le nouveau bâtiment de l'école Kaltbrunnen en 1993 a été une percée . L' école a été achevée en 1995-1996 et en plus de recevoir divers prix a également été publié à l'échelle internationale . En 1999 plusieurs projets de construction résidentielle ont suivi , y compris celui de la succession Bäumlhof historique à Bâle ; et , les projets de concurrence importants, tels que le

- A. Voir page 241
- B. Voir page 241
- C. Voir page 241
- D. Voir page 241

parc animalier de Goldau Extension (1er prix , mais par la suite incapable de se réaliser) . Un objectif principal du travail de l'entreprise est un engagement critique dans les études et les concours d'urbanisme . En plus des divers projets de logement l'entreprise travaille actuellement sur l'immeuble de bureaux Ville - Porte de Bâle ; l'exécution d'une centaine d'appartements dans la région Densa AG du quartier Kleinhüningen à Bâle ; et , une villa pour le projet « Ordos » internationales (République populaire de Chine) . En 1999, le travail de l'entreprise a été en vedette dans la série d'expositions de jeunes architectes suisses »dans le Musée d'architecture de Bâle (nka S AM suisse Musée d'Architecture) . Actuellement, la société est situé à Bâle Markthal et emploie 25 architectes . En 2009 , David Gschwind et 2012 Roger Braccini ont été des partenaires et des membres du conseil d'administration .

Projets actuels :

- E. Projektwettbewerb Marthastift (2013_Bâle)
- F. Projektwettbewerb Schulhaus Sandgrube (2013_Bâle)

MERKI SCHMID [architectes HES / Bâle]

- 1.** +41(0)61 321 99 55 - info@merki-schmid.ch

Projets actuels :

- G. Wohnhaus Reinach BL (2008_Bâle)
- H. Wohnsiedlung Gipf-Oberfrick (2007_Reinach)

RITTER GIGER [architectes EPFL SIA / Bâle]

1. +41(0)61 61 261 37 80 - info@ritter-giger-schmid.ch **2.** Dans les années du début des années 50, les architectes SIA Florian Vischer et Georges Weber ont fondé leur bureau d'architecture qui a été confié avec un large éventail de l'architecture s'appliquent. 1980 a été la patnerscharft avec Markus G chevaliers architecte ETH SIA La base d'un continu weiterführung les bureaux créés par une extension. 1986 a rencontré Hans Rudolf Nees et Urs Beutler architectes BSA SWB que les autres Partener si. Vous avez résolu les deux supérieurs juin partenaire F vischer G Weber de dis être zuruckzogen à la fin de 1989 pour des raisons d'âge. Anfangs 1996, la société en commandite par Urs Giger architecte FH SWB et le début de 1999 par Thomas Schmid Architect ETH SIA a été rajeuni et complétées. ce qui a permis à la fois architectes Hans Rudolf Nees et Urs Beutler à zuruckziehen retraite bien méritée. 2001 pourrait dans Markus G chevaliers entrent en re

- E. Voir page 241
- F. Voir page 241
- G. Voir page 242
- H. Voir page 242

traite bien méritée. Les deux Partner Urs indépendant et thomas Schmid employés de divers secteurs spécialisés. Chevalier Giger schmid sont enregistré en Suisse erichen Un registre des architectes. Ils appartiennent à l'ingénieur suisse SIA et architekten-verien à

Projets actuels :

- A. Mehrfamilienhäuser Egliseestrasse (2013_Bâle)
- B. Wohnüberbauung Gehrhalde (2007_Riehen)

STUMP & SCHIBLI ARCHITEKTEN [BSA / Bâle]

1.+ 41 (0)61 273 88 50 - info@stumpschibliarch.ch
 2. Fondé par Yves Stump et Hans Schibli Pour compléter notre équipe, nous recherchons ou par accord pour une période d'au moins 6 mois un stagiaire / apprenti un pour la participation à des compétitions, des projets stimulants et des bâtiments. Vous avez déjà quelques semestres étudiant en architecture, parler allemand, avoir de bonnes compétences en CAO (Mac, Vectorworks, les programmes de traitement d'image et de visualisation, etc) et des idées joie 3-D et de vérifier le modèle. Vous êtes enthousiaste et apprécier une opération indépendante et autonome. Nous vous proposons de travailler sur différents projets et les plans de mise en œuvre, la compréhension des processus de construction complexes, un environnement de travail ouvert, spécialisée et diversifiée et la possibilité d'appliquer vos compétences et intérêts. Nous nous réjouissons de votre demande par e-mail: format pdf Info@stumpschibliarch.ch

Projets actuels :

- C. Neubau Klinik Barmelweid (2014_Erlinsbach)
- D. Ersatzneubau Wohnheim Klosterfiechten (2013_Bâle)

WIRTH WIRTH [SIA FAS / Bâle]

1. +41(0)61 270 12 12- wirth.basel@wirth-wirth.ch
 2. Le 28 avril 1976 l'architecte de Bâle a battu la peine Stauffacher alors âgé de quarante ans a fondé le bureau d'études d'architectes de la peine de créer la base pour un épanouissement intellectuel et architectural indépendant qui a d'abord été utilisé pour le commerce se dorent de l'industrie pharmaceutique et équitable . Après le bureau a été faiblement établie à Bâle avec les clients royaux du monde des affaires et de l'industrie , il a suivi la fondation de l'entreprise en autriche Kundl . La successeurs sœur et frères kérateine en pascal wirth ont achevé

- A. Voir page 242
- B. Voir page 242
- C. Voir page 242

la transformation compagnys à la prochaine génération . En vertu de la wirth nom de bref raccourci à WW avec une quantité croissante de irk internationale et avec le siège social dans de nouveaux domaines spéciaux bâle tels que la construction d'installations sportives et la décoration intérieure ont été développés et un collègue de nombreuses années schmid chrétien est aujourd'hui le partenaire responsable de la mise en œuvre de la planification technique et organisationnel . Marcus Hurlimann qui a également accompagné l'équipe a perdu dès le début , prend responsblit globale de la gestion de projet . La prise de conscience d'un résultat optimal ne peut être atteint que si l'ensemble du processus de mise d'un nouveau bâtiment à l'existence même jusqu'à considération od l'aménagement intérieur est soumis à un concept global a signifié que WW a adapté sa structure en conséquence

Projets actuels :

- E. Assembly School (2010_Hebel)
- F. Minergie School Building (2009_Sunshine)

WYSS + SANTOS [HTL GmbH / Bâle]

1. +41(0)61 500 51 00 - info@zapco.ch
 2. Fondé par Marili Santos-Munné et Lorenz Wyss.
 3. Le cabinet d'architectes Wyss Santos est le résultat concret d'une énergique , intellectuellement ouvert et clair de leur rencontre contenu aligné entre deux personnes ; c'est à dire né entre les Caraïbes et les États-Unis formé et architecte en outre instruit marili Santos- Munné ainsi que la Hochbauzeichner appris et la Suisse pour les architectes formés Lorenz Wyss . Notre coopération disciplinée et déterminée a commencé à la fin du siècle dernier à Chicago et nous a conduit en 2000 à Bâle , où nous avons fondé notre position finale dans une vieille maison sur 650 années sur le Rhin . Bien sûr, inventé et fécondé de la diversité culturelle , le travail en commun commencer ; en conformité avec certains clichés encore et encore et régulièrement au-delà . Nos projets tirent leur caractère de la collision d'ouverture de l'Amérique latine , couplé avec une curiosité - l'horizon n'a pas de limites - et la conscience centrale et de l'exactitude européenne - suisse , combinée à la fonctionnalité et de la diligence . Cette richesse , dans le même temps représente un défi majeur , qui fait partie du vocabulaire dynamique de notre langage architectural . Un exemple de ceci est l'expansion continue de notre équipe d'excellents employés de différentes origines,

- D. Voir page 242
- E. Voir page 243
- F. Voir page 243

qui sont invités à apporter toute leur compétence transculturelle. Architecture, nous comprenons à la fois comme le résultat d'un processus créatif et dans le cadre d'un projet global . La rencontre sans angoisse est le début de notre relation avec nos clients . Le contact direct et ouvert crée la confiance nécessaire pour le développement conjoint et la conception des idées et des concepts . Nous sommes convaincus que ce processus produit une architecture qui va au-delà fonctionnalité et esthétique.

Projets actuels :

- A. Atelier jardin d'enfant (2013_Bâle)
- B. Centre scolaire Saint Alban (2013_Bâle)

ZAPCO [architectes HES FAS / Bâle]

1. +41(0)61 500 51 00 - info@zapco.ch 2. Après que tous les Pile Up-et quai des appartements d'Up à Quellenstrasse soient couverts(achetés) dans Rheinfelden, l'eau de la grotte de sources gargouille tout de même par la cour. La grotte et le ruisseau avec la plantation et les pierres choisies est l'ouvrage(l'usine,le mécanisme) des artistes suisses universellement actifs Gerda Steiner et Jörg Lenzlinger. De plus des bâtiments d'Up étaient pendus dans cinq entrées le quai à une image par Matthias Spiess. Au début le juin 2012, nous fêtons l'inauguration du nouveau cantonnement et remettons les oeuvres d' art aux habitants.

Projets actuels :

- C. Pile Up (2013_Bâle)
- D. Stak Up (2013_Bâle)

ZIMPFER [architectes EPFL / Bâle & Zurich]

1. +41(0)61 61 315 15 15 - info@zimpfer.ch 2. Travailler chez Zwimpfer Partner Architekten à Bâle et Zurich. Nous cultivons le talent et nous nous engageons à la formation continue de notre personnel. Nous fournissons un équilibre travail-vie saine malgré les demandes et les attentes élevées. Nos solutions architecturales sont le fruit d'une collaboration collégiale en équipes multidisciplinaires examiner les différents scénarios pour les tâches de conception communs identifiés. Mes opinions sont recherchés et respectés. La joie des architectes et des architectes dans leur travail et de coopération avec le client se reflète dans chacun de nos projets.

Projets actuels :

- E. Ersatzneubauten Scheffelstrasse 39-47 (2013_

Zurich)

- F. Schulraumerweiterung (2013_Biel-Benken)

- A. Voir page 243
- B. Voir page 243
- C. Voir page 243

- D. Voir page 243
- E. Voir page 243
- F. Voir page 243

GROSSRASTRASSE | ANARCHITEKTON
(2012_Bâle)



EINMIETUNG BIZ | ANARCHITEKTON
(2011_Valora MuttENZ)

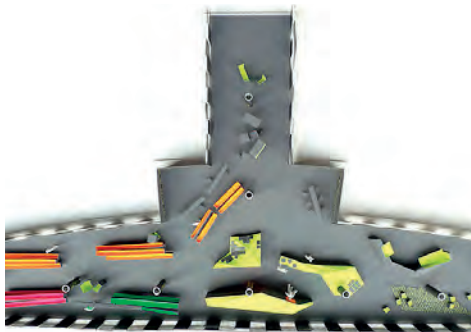

BELL | RAULIN ARCHITEKTEN
(2011_Bienne)

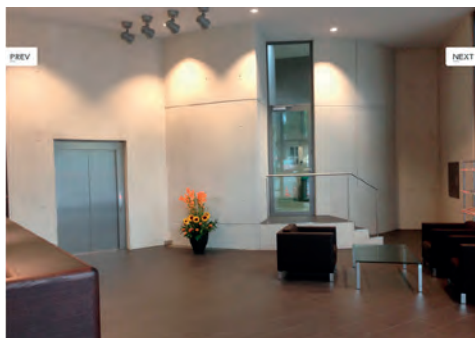

BIRMANNGASSE | BRAULIN ARCHITEKTEN
(2010_Berne)



BLONAY | BRÜNDLER ARCHITEKTEN
(2002_Blonay)



KARLSTRASSE | BRÜNDLER ARCHITEKTEN
(2013_Bassel)



UMBAU | SCHRANZ
(2013_Rheinau)



GEBAUDEHULLENSANIERUNG | HEEB
(2013_Zurich)



NEUBAU MEHRFAMILIEHAUS | DESIGNO AG
(2013_Basel)



VILLA STOLL | DESIGNO AG
(2013_Morat)



SCHULANLAGE | SPYCHER(2014_Ste-Croix)



KEPLERGYMNASIUM | SPYCHER
(2014_Bulle)



AUFRICHTE | FLUBACHER
(2014_Rodersdorf)



MEHRFAMILIENHAUS | FLUBACHER
(2013_Riehen)



NEBAU | GELO
(2014_Basel)

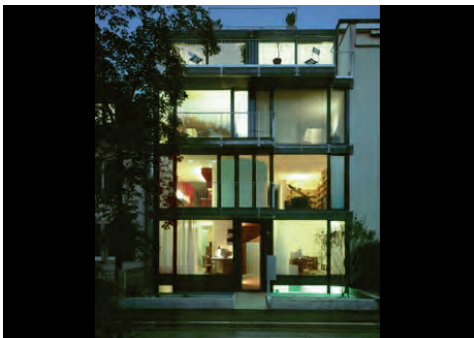

GELTERNKINDERN | GELO
(2013_Riehen)



VERWALTUNG | HEIMGARTNER
(2014_Bubendorf)



MEHRFAMILIENHAUS | HEIMGARTNER
(2014_Riehen)



UMBAU | FLUBACHER
(2014_Basel)



UMBAU | FLUBACHER
(2014_Basel)



MEHRFAMILIENHAUS | KUNZ + JEPPESEN AG
(2014_Basel)



MEHRFAMILIENHAUS | KUNZ + JEPPESEN AG
(2013_Riehen)



MARTHASTIFT | LUCA SELVA
(2013_Bâle)



SHULHAUSS | LUCA SELVA
(2013_Bâle)



REINACH | MERKI SCHMID
(2014_Basel)



GIPF | MERKI SCHMID
(2014_Basel)



EGLISEESTRASSE | RITTER GIGER
(2014_Basel)



GEHRHALDE | RITTER GIGER
(2013_Riehen)



KLINIK BARMELWEID | STUMP
(2013_Bäle)

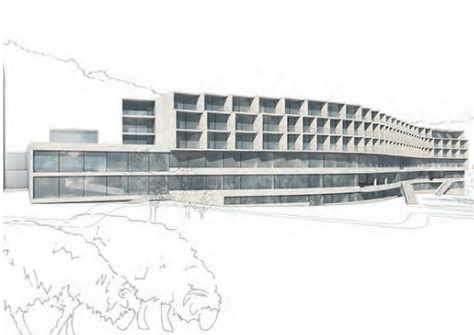

KLOSTERFIECHTEN | STUMP
(2013_Bäle)

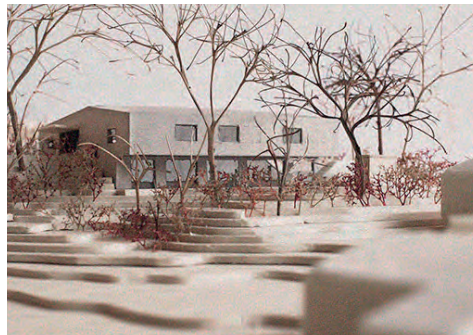

ASSEMBLY SCHOOL | WIRTH
(2010_Hebel)



MINERGIE SCHOOL | WIRTH
(2014_Basel)



ATELIER JARDIN D ENFANT | WYSS
(2013_Basel)

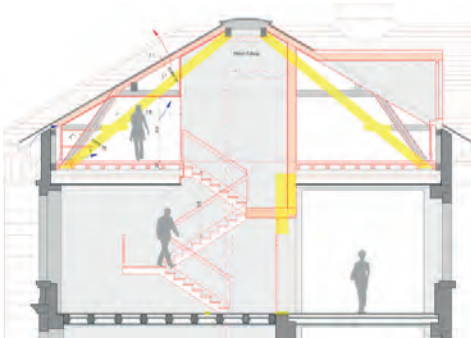

CENTRE SCOLAIRE | WYSS
(2013_Bâle)

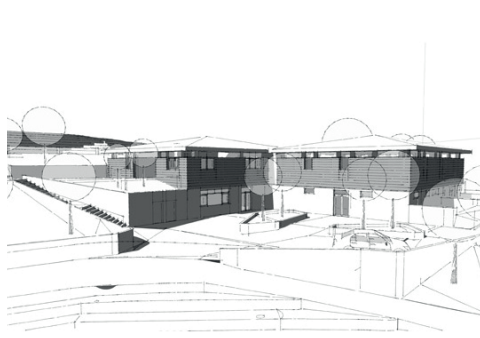

PILE UP | ZAPCO
(2013_Bâle)



STAKE UP | ZAPCO
(2013_Bâle)

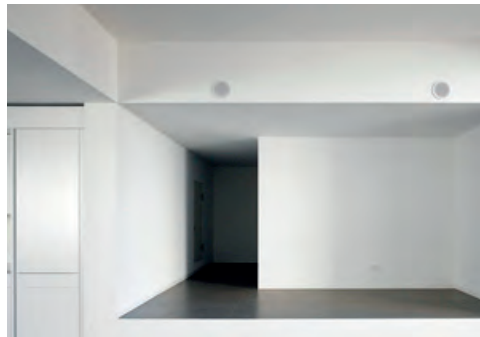

S Z

ANDREA PELATI ARCHITECTE [Architectes HES SIA / Neuchâtel]

1. +41 (0)32 724 72 72 - office@ap-architecte.ch

Projets actuels :

- A. Villa Sandoz (2014_Neuchatel)
- B. Assainissement et agrandissement d'une usine, (2013_Le Locle)

CHIEPPA RICCARDO [Architectes / St Blaise]

1. +41 (0)32 754 39 40 2. Chiappa Riccardo à St-Blaise a toujours su identifier très tôt les besoins variables de la clientèle et les fluctuations des services et spécialités. Les principes selon lesquels il a converti avec adéquation les connaissances acquises sont cependant toujours restés les mêmes. Chiappa Riccardo fait partie pleinement de la vie locale de St-Blaise et rayonne dans toute la région neuchâteloise. Chiappa Riccardo - ce n'est pas seulement des services de bureau d'architecte. Sympathique et motivé, il saura vous renseigner et répondre à vos questions.

BAUART [Architectes EPF SIA / Neuchâtel]

1. +41 (0)32 858 15 15 - neuchatel@bauart.ch 2. Fondé par Willi Frei, Stephan Graf, Peter c.Jokob, Emmanuel Rey, Yorick Ringeisen, Marco Ryter en 1993. 3. Bauart est un bureau d'architectes qui se signale au niveau suisse par l'initiation, le développement, l'accompagnement et la mise en oeuvre d'idées créatives, innovatrices et ambitieuses. La réalisation de solutions durables, qui contribuent de manière significative à la transformation qualitative de l'environnement construit, constitue notre objectif prioritaire.

Projets actuels :

- C. Lentillières Nord «Côté jardins»(2014_Crissier)
- D. Swisswoodhouse Nebikon (2013_2014)

ECARCHITECTES [Architectes Sarl / Neuchâtel]

1. +41 (0)32 710 12 02 -bureau@ecarchitectes.ch

Projets actuels :

- E. EMS (2013_Sainte Croix)
- F. Hotel Judiciaire (2013_Neuchatel)

ESPACE BLANC SA [Architectes Sarl / Neuchâtel]

1. +41 (0)32 751 56 15 -mail@espace-blanc.ch 11562. La société espace blanc est spécialisée dans la création de cabinets médicaux. Nous sommes à

- A. Voir page 252
- B. Voir page 252
- C. Voir page 252
- D. Voir page 252
- E. Voir page 252
- F. Voir page 252

vos disposition pour la planification et la réalisation de votre cabinet. en véritable partenaire, nous vous aidons à trouver des locaux neufs ou à transformer. ceci fait, nous vous établissons gratuitement un premier avant-projet sur plan, afin de vous permettre de visualiser l'objet de vos désirs. une fois vos besoins définis, nous établissons les plans définitifs avec la demande officielle du permis de construire et les plans de détail (électricité, sanitaire, etc.). nous nous occupons de la mise en soumission des travaux.

Projets actuels :

- G. 1156 Cabinet médicale (2012_Vevey)
- H. 1113 Wellness G (2012_Genève)

EVARD+FAHRNY ARCHITECTES SA [Architectes Sarl / Neuchâtel]

1. +41 (0)32 910 99 99 -info@evard-fahrny.ch

Projets actuels :

- I. Banques CEC (2008_La Chaux de Fonds)
- J. Collège d'Ester (2006_La Chaux de Fonds)

FRUNDGALLINA [Architectes / Neuchâtel]

1. +41 (0)32 725 37 70 - info@frundgallina.ch

Projets actuels :

- K. 131 (2010-2017_Neuchatel)
- L. 113 (2014_Neuchatel)

GICOT & PARTENAIRES [Architectes / Neuchâtel]

1. +41 (0)32 725 37 70 - info@frundgallina.ch 2. L'architecture est une discipline qui consiste à concrétiser, puis à matérialiser des idées qui sont le fruit de réflexion, de discussions et d'échanges; elle doit déclencher des émotions. Elle est au carrefour de l'art et de la technique, elle requiert des compétences pluridisciplinaires et une ouverture d'esprit. La créativité, une certaine sensibilité et le sens de l'écoute sont les fidèles alliés de l'architecte qui doit savoir s'entourer de personnes ayant les compétences qui lui manquent pour pouvoir mener à bien ses projets. C'est en s'imprégnant des lieux où il interviendra que l'architecte pourra s'exprimer pleinement. Sans forcément vouloir imposer ses idées, il doit pouvoir les expliquer et faire de ses choix les valeurs auxquels son mandant s'identifiera. Il doit être capable de communiquer, de conseiller son client, de l'orienter et de l'accompagner durant tout le processus qui consiste à transposer des souhaits

- G. Voir page 253
- H. Voir page 253
- I. Voir page 253
- J. Voir page 253
- K. Voir page 253
- L. Voir page 253

ou des rêves en matière concrète, palpable. Assurer une bonne gestion tant au niveau des coûts que des délais fait partie des défis que doit relever l'architecte. La qualité de ses ouvrages doit être l'une de ses principales préoccupations. La réalisation d'un projet est un travail d'équipe où les valeurs humaines, essentielles, sont mises en évidence. Il est important de prendre du plaisir dans ce qu'on accomplit, et au final, souvent cela se ressent. Comme un chef d'orchestre, il doit diriger les travaux qui lui sont confiés sans fausse note, si possible !

Projets actuels :

- A. Villas jumelé (2012_La Neuveville)
- B. Untere Guerle (2013_Ganpelen)

GD ARCHITECTES [Architectes / Neuchâtel]

1. +41 (0)32 751 38 16 - dominique@gicot.ch **2.** Le bureau est essentiellement constitué d'architectes. Cette constellation permet de rester inventif et curieux au démarrage de chaque nouveau projet et d'assurer une cohérence constructive en rapport aux idées premières lors de la réalisation. Même si les affinités ou les compétences divergent, la qualité principale des différents acteurs de notre structure réside dans la polyvalence. Ce dénominateur commun permet de réagir vite et de manière complémentaire face à un problème posé.

Projets actuels :

- C. Moubra (2010-2017_Crans-Montana)
- D. Stades de Bienne (2011-2015_Bienne)

GMS ARCHITECTES SA [Architectes / Neuchâtel]

1. +41 (0)32 729 01 50

Projets actuels :

- E. Transformation villa villageoise (2010 _ Grandson)
- E. Collège des Muriers (2011 _ Colombier)

HUBSHER MARK [Architectes HES SIA / Neuchâtel]

1. +41 (0)32 725 16 16 - info@mhconcept.com **2.** architecture - gestion de chantier - mobilier - design - technique & physique du bâtiment - expertises - consulting - décoration - concours - peinture - environnement - urbanisme - événements - expositions - planification - estimations immobilières - arts

- A. Voir page 254
- B. Voir page 254
- C. Voir page 254
- D. Voir page 254
- E. Voir page 254
- F. Voir page 254

Projets actuels :

- G. Transformation villa villageoise (2013 / Preseux)
- H. Villa Cuennet (2013_ Montet-Cudrefin)

IPAS [Architectes HES SIA / Neuchâtel]

1. +41 (0)32 724 02 02 - office@ipas.com

Projets actuels :

- I. Quartier d'habitations (2014_Boudry)
- J. Logements (2013_Boudry)

JULIEN DUBOIS [Architecte SA / Neuchâtel]

1. +41 (0)332 913 41 72 - info@jd-architectes.ch **2.**

Le travail développé dans le bureau est la continuation d'une recherche commencée il y a plusieurs années sur la matière, la lumière, l'espace afin d'explorer les profondeurs, la pureté de l'esprit des formes architecturales. Pour créer des espaces intensément vécus, il ne faut toutefois pas oublier que l'art et la manière avec lesquels l'architecture atteint ses qualités spatiales, dépendent essentiellement de l'environnement propre à chaque endroit et à chaque personne. C'est par la précision des éléments mis en place, par leur volumétrie épurée, par des enchaînements spatiaux qu'il est possible d'y arriver. En effet, chaque projet est singulier du fait qu'il répond à des conditions spécifiques telles le lieu, la commande, le programme, etc ...'architecture n'est pas seulement art d'imagination mais surtout œuvre concrète et seule la qualité de la réalisation peut montrer la valeur définitive du projet. Une grande justesse dans la mise en œuvre et la recherche de solutions avantageuses, précises, ingénieuses, nouvelles, écologiques sont indispensables afin de mener à bien les idées. Cette recherche constante de qualité doit être complétée par un effort particulier visant à une tenue rigoureuse des budgets et la maîtrise des délais. Ainsi, un projet doit toujours se profiler comme une nouvelle aventure, une nouvelle expérimentation, un lieu de découverte, de créations entre le client et l'architecte et ce jusqu'à la fin de la réalisation

Projets actuels :

- K. Hotel judiciaire (2012_La Chaux de Fonds)
- L. Place de la garre (2010_La Chaux de Fonds)

LANGEL ARCHITECTE [Architectes EPF SIA/ Neuchâtel]

1. +41(0)32 968 56 15 - info@langel-architecte.ch

2. Conception et réalisation de bâtiments

- G. Voir page 255
- H. Voir page 255
- I. Voir page 255
- J. Voir page 255
- K. Voir page 255
- L. Voir page 255

industriels, manufactures horlogères et de micro-techniques, administratifs, bancaires, scolaires, salles de gymnastique, cabinets médicaux et pharmaceutiques, établissements pénitentiaires...

Projets actuels :

- A. «Les dentelières» (2014_Haut de Loche)
- B. Joseph Baum SA (2014_Noirmont)

LEGOOO [Architectes Sarl/ Neuchatel]

1. +41(0)32 931 31 21 - info(at)legooo.ch
 2. Chaque personne travaillant dans une entreprise a son importance et apporte sa contribution vitale au bon fonctionnement de celle-ci. De la même manière, i.e.g.o.o.o. architecture se veut un atelier d'architecture travaillant comme une équipe tirant à la même corde, où l'avis et les idées de chacun servent au développement de nos mandats. L'équipe de travail actuelle se compose de 7 personnes jeunes et dynamiques. Elle est appuyée selon la charge de travail par un indépendant.

Projets actuels :

- C. Extension d'un musée (2013_Le Locle)
- D. Immeuble de PPE (2013_Le Locle)

LE CARRE VERT [Architectes Sarl/ Neuchatel]

1. +41(0)32 751 13 80 - atelier@lecarrevert.ch
 2. Le Carré Vert est né d'une rencontre, la confluence de deux histoires. D'une part celle de Reynald Hasler et Le K Rei Vert près de cinquante ans de métier dans la région, et d'autre part celle de Laurent Demarta plusieurs diplômés et de retour de dix ans d'expérience à l'étranger, essentiellement comme spécialiste en parasismique au service de la Confédération. Cette conjonction permet une large et solide palette de compétences et un ancrage local durable. 3. Esquisses, avant-projets, faisabilités, recherches. Dessin à la main, maquettes, DAO, 3D. Demandes de permis de construire. Directions des travaux y compris achèvement. Expertises, consultations, conférences. Tracés régulateurs, Feng Shui,

LOGI PLAN [Architectes / Neuchatel]

1. +41(0)328572912 - steffen@architecte-steffen.ch
 2. Logi-plan Sarl est la réunion de deux bureaux d'architecture oeuvrant depuis un grand nombre d'années en Suisse romande. Chaque bureau apporte ses expériences à la Société Logi-plan Sarl, dans des domaines différents et variés, lui permettant de travailler et de faire face dans pratiquement

- A. Voir page 256
- B. Voir page 256
- C. Voir page 256
- D. Voir page 256
- E. Voir page 256

tous types de constructions, tels que : habitation collective ou individuelle, construction industrielle, agricole, équestre, administrative, bancaire ou culturelle, toutes transformations ou rénovations d'immeubles, ainsi que toutes expertises et conseils immobiliers. Logi-plan Sarl est à votre disposition pour tout ce qui concerne l'architecture, la planification, la coordination

Projets actuels :

- E. Villa Colombier (2013_ Colombier)
- F. PPE Neuville (2011_Neuville)

MAISON D'ART'CHITECTURE [Architectes SA / Neuchatel]

1. +41(0)32 853 40 60 - architecture@grard.ch
 2. Créée depuis 2002, elle réunit deux fonctions dissociées mais complémentaires : une galerie d'art contemporain et un bureau d'architecture. La galerie accueille et intègre au présent les oeuvres d'artistes naissants ou reconnus, sans majuscules. L'espace d'exposition, situé au rez-de-chaussée de la reconversion rurale, achève la démarche conceptuelle du lieu et donne simplement l'envie de communiquer, sans paroles, des émotions à travers un parcours de stimulations. Quant au bureau, il regroupe plusieurs personnes indépendantes ayant des compétences complémentaires et répondant aux besoins spécifiques du moment. Les démarches conceptuelles, tant architecturales qu'urbaines, sont développées au travers de l'histoire (transformations, reconversions), de la sociologie, de la philosophie et des réalités pragmatiques (construction, économie, règlements). L'éthique se repose sur la notion du respect (intégration) et des arts (de vivre, de se mouvoir et de s'émouvoir).

Projets actuels :

- G. Transformation église la Rochette (2014_Neu-chatel)
- H. Transformation musée régional (2014_Neu-chatel)

MANINI PIETRINI [Architectes / Neuchatel]

1. +41(0)32 720 20 40 - M. info@atelier-mp.ch
 2. Fondé par Luigi Manini et Guido Pietrini en 1995.

Projets actuels :

- I. Bibliothèque publique (2014_Neu-chatel)
- J. Transformation d'une maison familiale (2013_Bôle)

- F. Voir page 256
- G. Voir page 257
- H. Voir page 257
- I. Voir page 257
- J. Voir page 257

MONNIER ERARD SA [Architectes / Neuchatel]

1. +41(0)32 729 90 30 - architectes@monnier-erard.ch 2. Fondé par Robert Monnier et André Erard en 1970

Projets actuels :

- A. Collège Les Safrières II (2003_Corcelle)
- B. Nouvel Hôpital (2005_Pourtalès)

MSBR [Architectes / Neuchatel]

1. +41(0)79 62 585 62 - contact@myarchidesign.ch 2. C'est sous le nom de MSBR SA qu'en 1982 se sont associés 4 architectes constructeurs pour créer leur bureau d'architecture à Saint-Imier : Jean-Louis Maggioli, Pierre Minder (EPFL), Roland Bassin (HES), Marcelle Roulet-Gabus (HES). Le bureau s'est développé avec les années, de nombreux ouvrages ont été réalisés dans les domaines les plus variés (habitats individuels ou en PPE, bâtiments industriels, administratifs, commerciaux, bâtiments pour la santé, le sport, la culture, etc., constructions neuves, restaurations, réhabilitations). Il s'est adapté à l'évolution de l'économie en générale, aux nouvelles technologies et aussi aux besoins émergents en matière de construction. Renforcé par l'arrivée de nouveaux associés, collaborateurs techniques et administratifs, il s'est fortement positionné. Après les années 2000, un nouvel élan est donné, une nouvelle structure est mise en place sous la forme d'une holding qui détient les participations de deux bureaux d'architecture : - l'un dans le canton de Berne : MBR Architecture SA avec siège à Saint-Imier - l'un dans le canton de Neuchâtel : MSBR Nouvelle Génération SA avec siège à La Chaux-de-Fonds Ces deux bureaux bénéficient de l'acquis, de l'expérience, des connaissances et des compétences de leur aînée MSBR SA et aussi de l'apport d'une nouvelle génération d'architectes

Projets actuels :

- C. Musé d'Histoire (2012_Chaux de fonds)
- D. Home la roseraie (2011_Saint imier)

MY ARCHI DESIGN [Architectes / Neuchatel]

1. +41(0)79 62 585 62 - contact@myarchidesign.ch 2. Né en 2014, l'atelier my archi design sarl est le fruit d'une association entre Martin Mouzo, architecte hes et Yann Collomb, dessinateur architecte. 3. my archi design veut être une entreprise de proximité, proche des gens, pour concevoir une architecture dans un contexte social, économique et géo-

- A. Voir page 257
- B. Voir page 257
- C. Voir page 257
- D. Voir page 257
- E. Voir page 258
- F. Voir page 258

graphique. Son architecture se veut simple, épurée et rationnelle. Elle synthétise la structure, la technique, la fonction, la forme, la relation au paysage, la lumière, la circulation intérieure et extérieure et l'environnement.

Projets actuels :

- E. les collines (2012_Sion)
- F. avenir 33 (2011_Delemont)

PAYSAGESTION SA [Architectes SIA FAS / Neuchatel]

1. +41(0)32 721 10 02 - pg@paysagestion.ch

Projets actuels :

- G. Espace public de st claude (2012_Orbre)
- H. Place et jardin du marché (2012_Renens)

REPELE ARCHITECTES [Architectes / Neuchatel]

1. +41(0)32 725 87 87 - architectes@repele.net

Projets actuels :

- I Résidence des Roseaux (2015_Hauterive)
- J. Pavillon de la LNM - expo.02 (2001_Neuchatel)

SALUS SA [Architectes SIA FAS / La chaux de fonds]

1. +41(0)32 913 15 15 - ainfo@salus.ch 2. Architecture Salus SA, fondée en 1962, fête en 2012 son 50e anniversaire. De caractère familial, la société privilégie le travail en équipe. La réflexion fonctionnelle et esthétique Le contrôle et la maîtrise des coûts La qualité d'exécution Sont les 3 axes principaux appliqués dans chaque projet.

Projets actuels :

- K Robert Tissot (2012_La Chaux de Fonds)
- L. Les Endroits (2012_La Chaux de Fonds)

- G. Voir page 258
- H. Voir page 258
- I. Voir page 258
- J. Voir page 258
- K. Voir page 258
- L. Voir page 258

VILLA SANDROZ | ANDREA PELATI
(2014_Neuchatel)



ASSAINISSEMENT USINE | ANDREA PELATI
(2014_Neuchatel)



COTE JARDIN | BAUART
(2014_Crissier)



SWISSWOODHOUSE | BAUART
(2013-2014)



EMC | ECARCHITECTES
(2013_Sainte-Croix)



HOTEL POLICE JUDICIERE | ECARCHITECTES
(2013_Neuchatel)



1156 CABINET MEDICAL | ESPACE BLANC SA
(2012_Vevey)



1113 WELLNESS G | ESPACE BLANC SA
(2012_Genève)

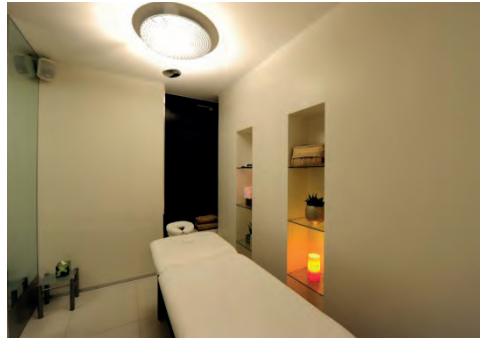

BANQUE CEC | EVARD+FAHRNY
(2008_La Chaux de Fonds)



COLLEGE D'ESTER | EVARD+FAHRNY
(2006_La Chaux de Fonds)



131 | FRUNDGALLINA
(2010-2017_Neuchatel)



113 | FRUNDGALLINA
(2014_Neuchatel)



VILLAS JUMELLEES | GICOT & P
(2012_Neuveville)



UNTERE GUERLE | GICOT & P
(2013_Ganpelen)



MOUBRA | GD ARCHITECTES
(2010-2017_Crans-Montana)



STADE DE BIENNE | GD ARCHITECTES
(2011-2015_Bienne)



TRANSFORMATION VILLA | GMS
(2010_Grandson)



COLLEGE DES MURIERS | GMS
(2011_Colombierl)



TRANSFORMATION VILLA | HUBSHER MARK
(2013 _ Preseux)



VILLA CUENNET | HUBSHER MARK
2013_ Montet-Cudrefin)



QUARTIER D'HABITATIONS | IPAS
(2014_Boudry)



LOGEMENTS | IPAS
(2013_Boudry)



HOTEL JUDICIAIRE | JULIEN DUBOIS
(2012_La Chaux de Fonds)



PLACE DE LA GARRE | JULIEN DUBOIS
(2010_La Chaux de Fonds)



LES DENTELIERES | LANGEL
(2014_Haut de Loche)



JOSEPH BAUM SA | LANGEL
(2014_Noirmont)



EXTENTION MUSE | LEGOOO
(2013_Le Locle)



IMMEUBLE PPE | LEGOOO
(2013_Le Locle)



VILLA COLOMBIER | LOGI PLAN
(2013_Colombier)



PPE NEUVEVILLE | LOGI PLAN
(2013_Neuveville)



EGLISE | MAISON D'ART'CHITECTURE
(2014_Neuchâtel)



MUSE | MAISON D'ART'CHITECTURE
(2014_Neuchâtel)



BIBLIOTHEQUE | MANINI PIETRINI
(2014_Neuchâtel)



MAISON FAMILIALE | MANINI PIETRINI
(2013_Bôle)



COLLEGE | MONNIER ERARD SA
(2013_Colombier)



HOPITAL | MONNIER ERARD SA
(2013_Neuveville)



MUSEE D HISTOIRE | MSBR
(2012_Chaux de fonds)



HOME LA ROSERAIE | MSBR
(2011_Saint imier)



LES COLLINES | MY ARCHI DESIGN
(2012_Sion)



AVENIR 33 | MY ARCHI DESIGN
(2011 _ Delemont)



St CLAUDE | PAYSAGESTION SA
(2012_Orbre)



PLACE DU MARCHE | PAYSAGESTION SA
(2012_Renens)



ROSEAUX | REPELE
(2015_Hauterive)



PAVILLON LNM | REPELE
(2001_Neuchâtel)



ROBERT TISSOT | SALUS SA
(2012_La Chaux de Fonds)



LES ENDROITS | SALUS SA
(2012_La Chaux de Fonds)



TCG

A3 [Atelier d'architecture SA / Genève]

1. +41 (0)22 321 23 23 - a3architectes@bluewin.ch
2. Fondé en 1981. **3.** Notre équipe, constituée de 17 collaborateurs spécialisés, est à même de concevoir et réaliser tous types de projets. En matière énergétique, notre bureau est partenaire du label Minergie. Nous réalisons également des expertises.

Projets actuels :

- A. Gruyère le Chalet transformation de la boutique (2013)
- B. Privera Chemin des Préalpes, Bulles (2013)

AD'A ARCHITECTURE SàRL [Architectes HES REG A SIA / Genève]

1. +41 (0)32 753 49 49 - contact@ada-architecture.net
2. Fondé par Eric Ryser, vito Frattiani et Patrick Aiassa en 1987 **3.** En visant d'innover et de produire des stratégies créatives, group8 se concentre sur les objets qui peuvent mettre la norme à tous les niveaux, en termes d'efficacité économique et environnementale. L'intégration d'une valeur ajoutée culturelle dans chaque projet fait partie de toutes les actions et des discussions dans l'équipe. La culture de l'atelier contribue à la satisfaction croissante et à des synergies par le travail d'équipe au niveau tant local qu'international

ADR ARCHITECTES

1. +41 (0)22 338 02 30 - courrier@adr-architectes.ch

ARCHITECTURE PLURIELLE [Architectes associés SIA / Genève]

1. +41 (0)22 328 42 63 - archi-plurielle@bluewin.ch
2. Fondé par Thierry Sauvin, Sybille Sauvin Jean, René Born et Olivier Celeyron . **3.** Logements / restaurants / commerces / constructions / restaurations / transformation

Projets actuels :

- C. Villa individuelle (2012_Versoix)
- D. Transformation d'une ferme (2009_Bemex)

ATELIER OBJECTIF [Architecture HES / Genève]

1. +41 (0)22 588 68 16 - info@objectifs.ch **2.** L'atelier est mandaté pour un certain nombre d'études et de réalisations, principalement dans les domaines de logements et de la rénovation ou transformation de bâtiment existants. Parallèlement, l'Atelier participe à plusieurs concours d'architecture locaux et internationaux. En outre, l'Atelier

- A. Voir page 268
- B. Voir page 268
- C. Voir page 268
- D. Voir page 268
- E. Voir page 268

mène des études urbanistiques à différentes échelles pour des collectivités publiques, notamment dans le Val de Bagnes et pour la commune de Carouge. La plupart de ses travaux et réalisations se trouvent dans la région genevoise, mais grâce à un réseau de partenaires fiables, l'Atelier participe à la réalisation d'ouvrages en Valais, et se prépare également à travailler pour des projets en France.

Projets actuels :

- E. Habitation de montagne, (2009_Chandolin)
- F. Maison familiale (2011_Vessy)

ASS [atelier d'architecture / Genève]

1. +41 (0)22 796 27 22 - info@ass-architectes.ch
2. Fondé en 1964 par Michael Annen, Rolf Siebold et Hans Siegle. **3.** Les trois entités travaillent de manière complémentaire, selon un organigramme adapté à la nature et aux besoins des tâches à accomplir. Chaque mandat est exécuté sous la direction d'un des associés qui assure l'encadrement des collaborateurs et qui élabore la conception de l'étude en vouant un soin particulier aux contacts avec les clients et les autorités. Les projets sont menés à bien par des équipes constituées en fonction de l'étendue et de la complexité des études et suivis par un système interne de contrôle de qualité. Le groupe comprend actuellement une trentaine de collaborateurs qualifiés et motivés, venant d'horizons et de formations les plus divers. Notre indépendance à l'égard des entrepreneurs et des fournisseurs nous laisse toute latitude pour représenter et conseiller au mieux nos clients.

Projets actuels :

- G. Crédit Suisse- Place Bel-Air 2 (2011_Genève)
- H. Eaux-Vives 2000 (2010_Eaux-Vives (GE))

BAILLIF-LOPONTE ET ASSOCIES [architectes SA / Genève]

1. +41 (0)22 342 41 00 - Baillif-loponte@blsa.ch **2.** Fondé par Roger Loponte et Daniel Baillif .

Projets actuels :

- I. Concours Meyrin Les Vergers - Coopérative (2013_Meyrin)
- J. Communaux d'Ambilly (2013_Ambilly)

BARRO & CIE [Entreprise du bois / Genève]

1. +41 (0)22 308 16 16 - info@barro.ch

BASSICARELLA [architecte SIA / Genève]

- F. Voir page 268
- G. Voir page 269
- H. Voir page 269
- I. Voir page 269
- J. Voir page 269

1. +41 (0)22 700 81 81 - info@bassicarella.ch

BENHÔTEZAPATA [architectes / Genève]

1. +41 (0)22 786 37 83 - 3 Rue du levant 1201 Genève - architectes@bonhotezapata.ch 2. Fondé par Philippe Bonhôte et Julia Zapata.

Projets actuels :

- A. Villa Thury (2014_Genève)
- B. Villa chemin du Devin (2012_Lausanne)

BONNET [Architectes EPFL/ FAS / Genève]

1. +41 (0)22 786 38 47 - info@bonnet-architectes.ch 2. Fondé par Pierre Bonnet en 2000. 3. Le passage d'une échelle à l'autre, du mobilier à l'espace urbain, de la ville à l'habitat, et vice versa, est une occasion d'enrichir les réflexions, de questionner les a priori: un jardin appréhendé comme un salon, un espace intérieur vu comme une succession de place. L'environnement pensé de la sorte et construit tisse des liens étroits entre la grande et la petite échelle, une filiation entre les grandes et les petites réalisations et une complicité entre les différents programmes. C'est par un regard sensible sur le monde construit que le sens s'inscrit dans chaque intervention.

Projets actuels :

- C. Ecole-piscine-crèche-parc public (2011-16_Chandieu)
- D. Immeuble 6 logements et commerce (2014_Pâquis)

CHARLES PICTET [Architectes FAS - SIA / Genève]

1. +41 (0)22 737 14 14 - info@pictet-architecte.ch 2. Fondé par Charles Pictet en 2002 .

Projets actuels :

- E. Transformation d'une ancienne grange (2012_Landécy)
- F. Maison à Cologny (2013_Cologny-Genève)

DEVANTHERY ET LAMUNIERE [Architectes/ Genève]

1. +41 (0)22 307 01 30 - mail@dl-a.ch 2. Fondé par Inès Lamunière et Patrick Devanthery.

Projets actuels :

- G. Lauréat pour le projet de la Cité du Savoir (2012_Ferney-Voltaire)
- H. Rénovation école des Pâquis-Centre (2012_Genève)

DUNNINGARCHITECTURE [Architectes/Genève]

1. +41 (0)22 903 30 80 - info@unning-archi.ch

- A. Voir page 269
- B. Voir page 269
- C. Voir page 269
- D. Voir page 269
- E. Voir page 269
- F. Voir page 269
- G. Voir page 270

ERIC MARIA [Architectes associés / Genève]

1. +41 (0)22 731 50 50 - info@ericmaria.com 2. Fondé par Bernard Plojoux et Delphine Voellinger-Plojoux, sa fille . 3. Leurs activités se diversifient dans des projets de transformations, rénovation et de construction neuves.

Projets actuels :

- I. Villa unifamiliale contemporaine (2010_Cologny)
- J. Transformation (2010_Collonge-Bellerive)

FREY [architectes SA / Genève]

1. +41 (0)22 736 11 67 - ff@freychitectes.ch 2. Fondé en 2002 par François Frey et Valentine Chamay Frey 3. Leurs domaines d'activités sont divers : mobilier, rénovation, agrandissement, transformation et constructions neuves le bureau est composé de 3 autres personnes dont un architecte epf, un dessinateur et un apprenti.

Projets actuels :

- K. Villa (2013_Conches)
- L. Villa (2012_Hermance)

GM [Architectes et associés / Genève]

1. +41 (0)22 786 32 00 - info@gmarchitectes.com 2. Fondé 1990. 3. Une importance particulière est portée sur la synthèse des contraintes environnementales, légales, financières, techniques qui oblige une recherche continue de solutions novatrices pour chaque projet. Que ce soit lors de créations ou de rénovations, l'architecte transforme la vie des habitants du lieu : c'est une responsabilité. Tous nos projets tiennent compte des rapports humains et de la manière dont les résidents ou utilisateurs pourront s'approprier le bâtiment.

Projets actuels :

- M. Transformation d'un showroom (2013_Genève)
- N. Poolhouse & piscine dans un parc privé (2012_Genève)

GROUPE 8 [Architectes EPFL SIA / Genève]

1. +41 (0)22 560 88 88 - info@groupe8.ch 2. Fondé en 2000 par 8 partenaires 3. En visant d'innover et de produire des stratégies créatives, groupe8 se concentre sur les objets qui peuvent mettre la norme à tous les niveaux, en termes d'efficacité économique et environnementale. L'intégration d'une valeur ajoutée culturelle dans chaque projet fait partie de toutes les actions et des discussions dans l'équipe. La culture de l'atelier contribue à la

- H. Voir page 270
- I. Voir page 270
- J. Voir page 270
- K. Voir page 270
- L. Voir page 270
- M. Voir page 271
- N. Voir page 271

satisfaction croissante et à des synergies par le travail d'équipe au niveau tant local qu'international

Projets actuels :

- A. High tech landscape Grand Opening (2013_Hanoi)
- B. Centre d'accueil international des visiteurs de la Croix-Rouge (2013_Genève)

GUENIN ATELIER [architecture HES / Genève]

1. +41 (0)22 321 14 49 - office@guenin-architectes.ch 2. Fondé par Olivier Guenin en 2004. 3. C'est un bureau qui s'intéresse aux domaines de l'architecture au sens large du terme. Les intérêts vont du plus petit objet (design, mobilier) aux préoccupations territoriales en passant par tous les programmes dits architecturaux; de la commande publique à la collaboration artistique en passant par les divers maîtres d'ouvrage privés. Ce bureau considère chaque projet comme un nouvel espace d'expérimentation et de collaboration avec comme but de répondre le plus judicieusement aux exigences et contraintes imposées. Dans chacun de ces projets. Il favorise une collaboration étroite avec le client tout au long du processus afin d'offrir un résultat final répondant aux attentes artistiques, financières et de mise en oeuvre du maître de l'ouvrage. Le bureau n'a pas de style propre et s'en défend. Il utilise la contrainte et le programme comme source projectuelle. Lors de discussions et échanges avec le client, des désirs, des attentes, des doutes et des espoirs sont mis en avant. Leurs mises en scène définissent la formalisation finale exempte de style mais qui est le résultat singulier d'un processus engagé avec le maître de l'ouvrage. Fort d'une expérience de plusieurs années dans divers domaines de la construction avec plusieurs réalisations à son actif, la structure du bureau permet de s'adapter aux besoins propres de chaque affaire et de répondre au mieux aux attentes des clients.

Projets actuels :

- C. Projet pour les Vemets (2014_Genève)
- D. Data centre de Swisscom (2014_Lausanne)

JACQUES BUGNA [Atelier d'architecture / Genève]

1. +41 (0)22 787 07 27 - j.bugna@jbugna.ch 2. Fondé en 1951 par Arthur Bugna. 3. L'atelier d'architecture a avant tout forgé sa réputation dans la conception et la réalisation de bâtiments de prestige (Tour de la Télévision Suisse Romande, Direction de Swisscom, Restaurant de l'Organsiation

- A. Voir page 271
- B. Voir page 271
- C. Voir page 271
- D. Voir page 271

Mondiale de la Santé, Hôtel de Police, Sièges de l'Union Européenne de Radiotélévision et du World Economic Forum) et d'objets particuliers (bâtiments industriels et administratifs, centres sportifs, écoles, etc...) Il comprend une équipe de collaborateurs motivés, au bénéfice de connaissances approfondies aussi bien dans les domaines de l'architecture, que de l'urbanisme et de l'expertise. Le bureau possède une large expérience dans les projets d'envergure et est en mesure de gérer de front plusieurs réalisations importantes. L'atelier d'architecture est par ailleurs rompu à l'exercice du travail en équipe, que ce soit avec les pouvoirs publics ou les mandataires techniques (ingénieurs, entreprises spécialisées, entreprises générales). Il a également déjà expérimenté le rôle de pilote d'un pool de mandataires, notamment lors de mandats publics comme le Cycle d'Orientation de Montbrillant ou lors de mandats institutionnels, par exemple pour les organisations internationales (OMS, ONU). Enfin l'ancienneté du bureau, la stabilité constante de son chiffre d'affaires et le fait que l'atelier travaille avec ses fonds propres sans recours à des emprunts bancaires, représentent une garantie complémentaire de confiance et de compétence.

Projets actuels :

- E. Green Data Center concours 1er prix (2013_Genève)
- F. Immeuble de Logement PPE (2013_Amiel)

JEAN-PAUL JACCAUD [Architectes HES / Genève]

1. +41 (0)22 321 80 35 - archi@jaccaud.ch

LACROIX-CHESEX [Architectes HES / Genève]

1. +41 (0)22 300 54 07 - info@lacroixchessex.ch 2. Fondé en 2005 par Hiéronyme Lacroix et Simon Chessex

Projets actuels :

- G. Rénovation et extension établissement socio-éducatif et de sa place (2013_Labbaye)
- H. Villa individuelle (2013_Genève)

LEZZI [Architectes EPFL SIA / Genève]

1. +41 (0)22 557 97 37 - lezzi@lezzi.ch 2. Fondé en 1988 par Sigfrido Lezzi 3. Dans sa conception architecturale, Sigfrido Lezzi confère une dimension non négligeable à la signalisation par des éléments graphiques d'assemblages et decollages, comme à Satigny ou à Estavayer, où la notion d'écriture revêt une grande importance. Un semblable geste

- E. Voir page 271
- F. Voir page 271
- G. Voir page 272
- H. Voir page 272

typographique est également exprimé dans le pavillon du dub sportif à Perly. Ces éléments graphiques constituent une expérimentation, le fil conducteur de toute construction, qui se situe en amont d'un projet et qui vient le nourrir. Lezzi témoigne de son intérêt pour cette expression artistique également dans ses compositions graphiques réalisées pour diverses revues d'architecture. Il a en outre conçu en 1988 le catalogue d'exposition de l'oeuvre de Maximiliano Fuksas pour la Architecture Art Galerie à Genève, qui offre un jeu de pleins et de vides. Comme en architecture, Sigfrido Lezzi cherche à juxtaposer ou à superposer des éléments ou champs définis par leur texture, visant à créer des axialités et des corrélations par dégagement, transparence ou intégration.

Projets actuels :

- A. Hôpital intercantonal de la Broye (2002_Estavayer-le-Lac)
- FB Hôpital de zone (2006_Nyon)

LRS [Architectes HES SIA / Genève]

- 1. +41 (0)22 906 05 95 - info@lrsarchitectes.ch
- 2. Fondé par Laurent Lin, Alain Robbe et Rolf Seiler en 1999
- 3. Leurs activités se diversifient dans des projets de transformations, rénovation et de construction neuves.

Projets actuels :

- C. Concours La chapelle à Lancy (2013_Lancy)
- D. Bâtiment administratif (2012_Vernier)

MARIE-LAURE NAVILLE [Architecte HES / Genève]

- 1. +41 (0)22 906 07 45 - m.naville@naville.ch

MAYOR + BEUSCH [Architecture et urbanisme / Genève]

- 1. +41 (0)22 800 35 60 - staff@mayor-beusch.ch
- 2. Fondé par Christophe Beusch et Marie-Paule Mayor en 1997
- 3. Dès le début, le bureau s'est ouvert à l'apport de disciplines connexes: histoire, ingénierie, paysage, art, sciences naturelles, économie. Ces collaborations et consultances permettent aujourd'hui de réunir une forte capacité de travail et des compétences variées.

Projets actuels :

- E. Tours à Genève (2010_Genève)
- F. Espaces publics (2007_Vandoeuvres)

MEIER + ASSOCIES [Architectes / Genève]

- A. Voir page 272
- B. Voir page 273
- C. Voir page 273
- D. Voir page 273
- E. Voir page 273
- F. Voir page 273
- G. Voir page 273

- 1. +41 (0)22 715 48 48 - courrier@maa.ch
- 2. Fondé par Ariane Poncet et Philippe Meier en 1998
- 3. L'agence compte plus de quinze ans d'activités professionnelles dans tous les domaines de l'architecture.

Projets actuels :

- G. Rénovation de l'immeuble de Miremont-le-Grêt (2014_Genève)
- H. Villa B (2014_Rive gauche du lac Léman)

MSV [Architectes et urbanistes / Genève]

- 1. +41 (0)22 809 50 00 - info@msv-au.ch
- 2. Fondé par Béatrice Manzoni et Simon Schmidig en 2003. Puis ils s'associent à Yves Vieuxloup en 2010 pour devenir MSV.

Projets actuels :

- I. Musée d'art et d'histoire (2014_Ville de Genève)
- J. Zac Valmar, La Ravoire (2014_Ravoire)

RAPHAËL NUSSBAUMER [Architectes HES / Genève]

- 1. +41 (0)22 344 14 83 - office@rnussbaumer.ch
- 2. Fondé par Raphaël Nussbaumer en 1999

Projets actuels :

- K. 2LB house (2010_Thônex)
- L. Poolhouse (2011_Cologne)

OLIVIER VALLAT [Architectes HES / Genève]

- 1. +41 (0)22 321 41 78 - info@ovarchitectes.com
- 2. Fondé par Olivier Vallat en 1991
- 3. Depuis son ouverture, le bureau Olivier Vallat Architectes a œuvré sur plus de 130 dossiers, menant à la réalisation de quelques 60 projets, neufs ou de transformations, de types résidentiels, administratifs et commerciaux. L'agence a également participé à une vingtaine de concours d'architecture. En outre, une activité importante a aussi été déployée dans le cadre d'analyses de faisabilité et d'expertises sur de multiples dossiers. Le bureau compte actuellement une douzaine de collaborateurs.

Projets actuels :

- M. Villa Byron (2013_Cologne)
- N. Villa Faguillon (2013_Cologne)

PATRICK LACOURT [Expert immobilier CSEA SIA / Genève]

- 1. +41 (0)22 348 42 25 - contact@

- H. Voir page 274
- I. Voir page 274
- J. Voir page 274
- K. Voir page 274
- L. Voir page 274
- M. Voir page 274
- N. Voir page 274

PLO

patrick-lacourt-architecte.ch **2.** Fondé par Patrick Lacourt, architecte EPFL.

Projets actuels :

- A. Zone de détente Bel-Air 47 (2009_Chêne-Bourg)
- B. Agrandissement d'une villa (2008_Genève)

PLOJOUX ET VOELLINGER [architectes HES / Genève]

1. +41 (0)22 342 78 40 - info@plojoux.com **2.** Fondé par Bernard Plojoux et Delphine Voellinger-Plojoux, sa fille. **3.** Leurs activités se diversifient dans des projets de transformations, rénovation et de construction neuves.

Projets actuels :

- C. Villa unifamiliale contemporaine (2010_Cologne)
- D. Transformation (2010_Collonge-Bellerive)

ROBYR ET ORTIS [SIA - AGA - FSU / Genève]

1. +41 (0)22 809 10 80 - info@robyrortis.ch
2. Fondé par Arlette Ortis et Sandra Robyr.

A. Voir page 271
B. Voir page 271

C. Voir page 271
D. Voir page 271

GRUYERE BOUTIQUE | A3
(2013_Gruyere)



PRIVERA | A3
(2013_Bulles)



VILLA | ARCHITECTURE PLURIELLE
(2012_Verdoix)



FERME | ARCHITECTURE PLURIELLE
(2009_Bernex)



HABITATION | ATELIER OBJECTIF
(2009_Chandolin)



MAISON FAMILIALE | ATELIER OBJECTIF
(2011_Vessy)

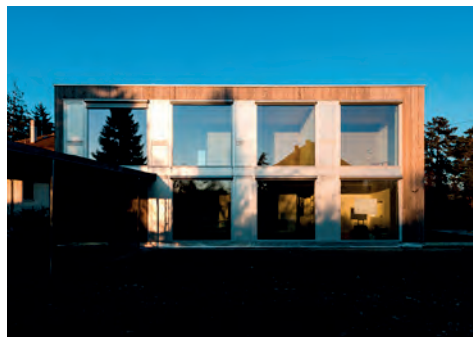

CREDIT SUISSE BEL AIR | ASS
(2011_Genève)



EAUX-VIVES | ASS
(2010_Genève)



MEYRIN LES VERGERS | BAILLIF LOPONTE
(2013_Meyrin)



COMMUNAUX | BAILLIF LOPONTE
(2013_Ambilly)



VILLA THURY | BENHÔTEZAPATA
(2014_Genève)



VILLA DEVIN | BENHÔTEZAPATA
(2012_Lausanne)



ESPACE PUBLIC | BONNET
(2016_Chandieu)



IMMEUBLE LOGEMENT | BONNET
(2014_Pâquis)



TRANSFORMER GRANGE | PICTET CHARLES
(2012_Landecy)



MAISON | PICTET CHARLES
(2013_Cologny)

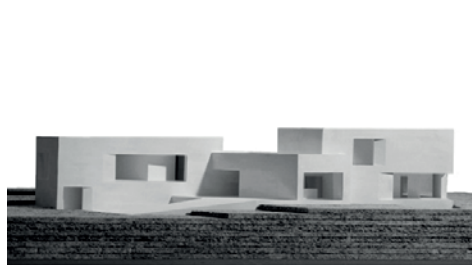

CITE SAVOIR | DEVANTHERY ET LAMUNIERE
(2013_Ferney-Voltaire)



ECOLE | DEVANTHERY ET LAMUNIERE
(2012_Pâquis Genève)



VILLA UNIFAMILIALE | EMA
(2010_Cologne)



TRANSFORMATION | EMA
(2010_Collonge)

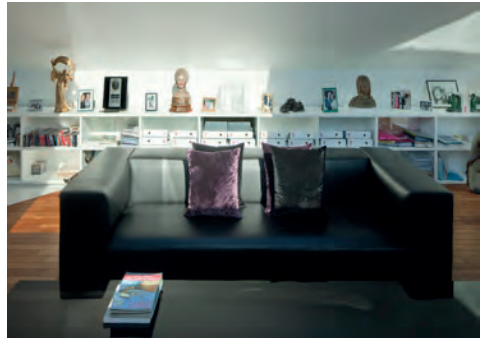

VILLA | FREY
(2013_Conches)

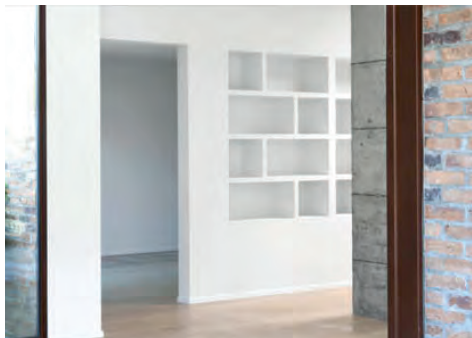

VILLA | FREY
(2012_Hermance)



SHOWROOM | GM
(2013_Genève)

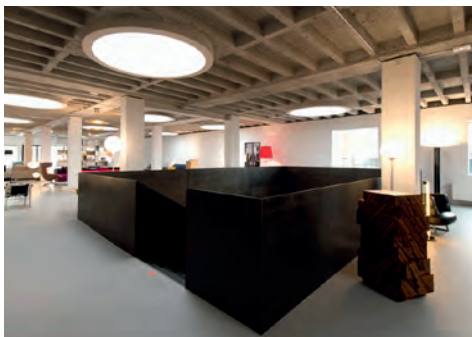

POOLHOUSE | GM
(2012_Genève)



HIGH TECH GRAND OPENING | GROUPE 8
(2013_Hanoi)



CENTRE CROIX-ROUGE | GROUPE 8
(2013_Genève)



PROJET VERNETS | GUENIN ATELIER
(2014_Genève)



DATA CENTER SWISSCOM | GUENIN ATELIER
(2014_Lausanne)



GREEN DATA CENTER | JACQUES BUGNA
(2013_Genève)



LOGEMENTS PPE | JACQUES BUGNA
(2013_Amiel)



SOCIO-EDUCATIF | LACROIX -CHESSEX
(2013_Abbaye)



VILLA INDIVIDUELLE | LACROIX-CHESSEX
(2013_Genève)



HOPITAL INTERNATIONAL | LEZZI
(2002_Estavayer-le-lac)



HOPITAL DE ZONE | LEZZI
(2006_Nyon)



CHAPELLE | LRS
(2013_Lancy)



ADMINISTRATION | LRS
(2012_Vernier)



TOURS | MAYOR + BEUSCH
(2010_Genève)



ESPACES PUBLICS | MAYOR + BEUSCH
(2017_Vandoeuvres)

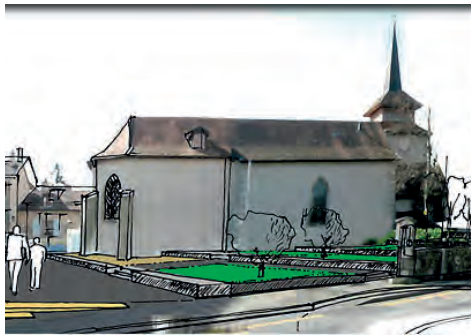

IMMEUBLE | MEIER ET ASSOCIES
(2014_Genève)



VILLA B | MEIER ET ASSOCIES
(2014_Rive gauche du lac leman)



MUSEE ART ET HISTOIRE | MSV
(2014_Genève)

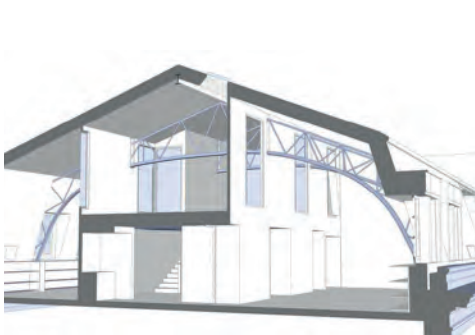

ZAC VALMAR, LA RAVOIRE | MSV
(2014_La Ravoire)



2LB HOUSE | RAPHAEL NUSSBAUMER
(2010_Genève)



POOLHOUSE | RAPHAEL NUSSBAUMER
(2011_Cologne)



VILLA BYRON | OVA
(2013_Cologne)



VILLA FAGUILLON | OVA
(2013_Cologne)



ZONE DETENTE | PATRICK LACOURT
(2009_Chêne-Bourg)



AGRANDIR VILLA | PATRICK LACOURT
(2008_Genève)



VILLA | PLOJOUX ET VOELLINGER
(2010_Cologne)



TRANSFORMER | PLOJOUX ET VOELLINGER
(2011_Belle-Rive)



III

A+B² - FABIO ANDREANI [Studio di architettura / Chiasso e Como]

1. info@ab2architettura.com **2.** Le bureau né à partie de la collaboration de trois jeunes architectes, Fabio Andreani, Federeco Bianchi et Pietro Balzarotti, diplômé à l'Academia d'architettura de Mendrisio en juin 2011. En 2013, en collaboration avec le bureau Paolo Andreani situé à Chiasso, ils ont participé à deux concours en se plaçant quatrièmes. **3.** Grâce à la formation obtenue à l'Académie de Mendrisio et à l'enseignement de ses professeurs, leur approche au projet commence toujours à partir d'une réflexion sur l'environnement et à l'histoire qui le caractérise.

Projets actuels :

- A. Hotel San Domenico (2013_Varzio)
- B. Complesso residenziale (2013_Laglio)

AT BIFFI [Studio di architettura]

1. +41(0)91 780 90 91 - info@biffi-at.ch **2.** Bureau fondé en 1986.

Projets actuels :

- C. Ecab (2000_Fribourg)
- D. Biblioteca Lugano (2010_Lugano)

AURELIO GALFETTI [Studio di architettura / Lugano]

1. +41(0)91 967 55 45 - info@aureliogalfetti.ch
2. Bureau fondé en 1960

Projets actuels :

- E. Net Center (2008_Padova)
- F. Casa Ambrosetti (2006_Paros)

BAUM [Studio di architettura/Riva San Vitale]

1. +41(0)91 630 58 38 - info@baumstudio.ch
2. Élaboration de concepts et études de fiabilité pour des nouvelles constructions, agrandissement, ... Avis avec bases scientifiques dans le domaine de l'utilisation du bois et des aspects directement lié à ce matériau.

Projets actuels :

- G. Maison Riva San Vitale (2013_Riva San Vitale)
- H. Maison Manno (2013_Manno)

DAVIDE MACULLO ARCHITECTS [Studio di architettura / Lugano]

1. +41(0)76 318 39 29 - info@macullo.com

- A. Voir page 284
- B. Voir page 284
- C. Voir page 284

2. Davide Macullo commence à travailler chez Mario Botta en 1990 comme architecte responsable de projets internationaux. Il ouvre son propre bureau en 2000 et souvent il travail sur des projet en Suisse; Italie, Holland, Greece, France et South Korea. «The diverse individual contributions encourage, and help sustain, a local-meets-global, embracing approach to architecture, spanning from the theoretical to the practical and detail level, to territorial analysis, pedagogy and sustainability in construction.» **3.** La recherche de la syntese entre les attentes collectives et individuelles filtre l'approche de l'architecture. L'architecture et le design peuvent influencer positivement votre vie. Elles sont des disciplines qui lient la vie social et culturelle des personnes, les deux physiquement et émotionnellement.

Projets actuels:

- I. Hotel et Spa (2013_Turkey)
- J. Residences on lake Lugano (2007/2013_Morogna)

EDY QUAGLIA ARCHITETTO [Studio di architettura/Lugano]

1. +41(0)91 980 04 46 - studio@edyquaglia.ch
2. Architecte autodidacte. Il obtient le papier de dessinateur en 1962 et il suivie les cours de sculpture de Alik Cavaliere à l'Académie «di Belle Arti di Brera (Milano). En 1978 il ouvre un bureau d'architecture avec Bernegger et Keller; depuis l'année 2000 il bosse dans son propre studio à Lugano. En 1989 il est chargé de cours à L'EPFL. De 1985 à 1989 il est assistant de Mario Campi à l'EPFZ où il est professeur invité de 1994 à 1996. Il a été aussi professeur invité à l'Académie de Mendrisio.

Projets actuels :

- K. Domus Adriana (2013_Cureglia)
- L. Torre d'angolo (2013_Mendrisio)

FIORINI [Studio di architettura/Bellinzona]

1. +41(0)91 835 40 13 - bellinzona@fiorinisa.ch
2. Notre bureau d'architecture est actif en Ticino depuis 1946, avec des sièges à l'Acquarossa et, depuis 2006, à Bellinzona. L'activité du bureau comprend la gestion complète de mandats de projet et de direction de travail pour œuvres publiques et privées, comme aussi la préparation d'estimes et maîtrises immobilières et la participation aux concours d'architecture. Un soin spécial est mis à la recherche de solutions personnalisée de qualité, en collaboration étroite et ouverte avec les commettants, dans

- D. Voir page 284
- E. Voir page 284
- F. Voir page 284

le cadre d'une réflexion continue, critique et approfondie sur le territoire naturel et construit.

Projets actuels :

- A. Concours Scuola dell'infanzia (2013_Tenero)
- B. Maison Olivone (2014_Olivone)

GIACOMO E RICCARDA GUIDOTTI [Studio di architettura/Monte Carasso]

- 1. +41(0)91 857 85 15 - info@guidottiarchitetti.ch
- 2. La recherche de la syntese entre les attentes collectives et individuelles filtre l'approche de l'architecture. L'architecture et le design peuvent influencer positivement votre vie. Elles sont des disciplines qui lient la vie social et culturelle des personnes, les deux physiquement et emotionnellement.

Projets actuels :

- C. Residenza Gervasoni SA (2014_Bellinzona)
- D. R. Martini (2010_Monte Carasso)

INCHES ARCHITETTURA [Studio di architettura/Locarno]

- 1. +41(0)76 615 49 00 - matteo@inches.ch
- 2. La recherche de la syntese entre les attentes collectives et individuelles filtre l'approche de l'architecture. L'architecture et le design peuvent influencer positivement votre vie. Elles sont des disciplines qui lient la vie social et culturelle des personnes, les deux physiquement et emotionnellement.

Projets actuels :

- E. Casa Cavadini (2013_Vacallo)
- F. Casa Infinity (2013_Locarno)

LORENZO FELDER [Studio di architettura/Lugano]

- 1. +41(0)91 966 55 54 - info@feldersteiger.ch
- 2. Je me suis diplômé au Polytechnique fédéral de Zurich en 1988 avec Luigi Snozzi et Flore Ruchat, après la permission classique et la maturité scientifique. Après avoir déroulé une activité didactique quel assistant de projet près du bureau de Vincent Mangeat au Polytechnique de Zurich et travaillé près de l'étude Reinhard & Partners à Berne, Weehler & Kearns à Chicago et près de l'étude d'Aurelio Galfetti au Lugano. Puis j'ai ouvert le premier bureau à Zurich et à Locarno et depuis 1994 à Lugano dont toujours je suis titulaire. Je réalise oeuvres publiques et privées qui espacent du grand escalier jusqu'au détail. Depuis 2002 ils sont membre du FAS, Fédération Architetti Suisse dont

- A. Voir page 284
- B. Voir page 284
- C. Voir page. 284

ils sont vice-président du 2005. En 2001 je reprends l'activité didactique quel assistant collaborateur à l'académie d'architecture

Projets actuels :

- G. Stazione centrale (2010_Lugano)
- H. Casa generali (2013_Lugano)

MAGNONI & RE [Studio di architettura/bellinzona]

- 1. +41(0)91 826 39 01 - info@magnoni-re.ch
- 2. Après plusieurs années d'experience en architecture , Marco Magnoni et Guido Rè fondent leur bureau en 1984 à Arbedo (TI), En 1990 il se déplacent à Bellinzona , Vicolo Cracco 6.

Projets actuels :

- I. Casa Bionda (2011_Preonzo)
- J. Stabile Robotti (2011_Monte Carasso)

MARIO CAMPI [Studio di architettura]

- 1. +41(0)91 993 14 77
- 2. Mario Campi was born in Zurich, Switzerland in April, 1936. He studied at the Swiss Federal Institute of Technology in Zurich (M Arch 1960). From 1962 to 1996, he has been principal of Mario Campi Franco Pessina, Architects, based in Lugano and Zurich, Switzerland. Niki Piazzoli joined the office in 1969 to give birth to: CPP, Campi Pessina Piazzoli, Architects. Mr. Piazzoli left CPP in 1983, to chair the Swiss Federal office of Buildings. Campi has been Lecturer and Design Critic at the ETH Zurich from 1974 to 1977, at Syracuse, Harvard GSD, Columbia, Cornell and Princeton University, from 1977 until 1985, when he got the Professorship for architecture and Urban Design at the Swiss Federal Institute of Technology, ETHZ at Zurich. He was appointed Dean of the Department of Architecture in 1988. Since January 1997, Mario Campi is the only principal of CPP, Mario Campi, Architetti Fas e Associati, Zurich and Lugano.

Projets actuels :

- K. Congress Center (2009_Locarno)
- L. Multicenter (2009_Pregassona)

MARIO BIANCHI E ASS [Studio di architettura/Solduno]

- 1. +41(0)91 751 37 35 - info@mariobianchi.com
- 2. Architecte autodidacte. Ensuite à une décennie d'expériences dans le domaine de la construction, en 1986 commence la réflexion sur la possibilité

- E. Voir page 284
- F. Voir page 284
- G. Voir page. 285

d'ouvrir de bureau «Mario Bianchi e associati» qui verra fondé en 1992. **3.** Notre architecture place le client au centre, c'est la raison pour laquelle le développement du projet est basé sur le dialogue avec le client pour respecter ses désires et l'aider dans ses choix.

Projets actuels :

A. Centro MultiMe (2013_Losone)

B. Centro Poroli (2012_Quartino)

MARIO BOTTA ARCHITETTO [Studio di architettura/Mendrisio]

1. +41(0)91 972 86 25 - mba@botta.ch

2. Son activité professionnelle commence en 1970 à Lugano. Il réalise les premières maisons dans le Canton Tessin et ensuite nombreux projets dans tout le monde. Depuis toujours occupé dans une intense activité didactique, pendant ces dernières années il s'est dédié à fonder l'académie d'architecture de Mendrisio.

Projets actuels :

C. Casinò Campione (1990_Campione)

D. Nuova parrocchia del Santo Volto (2000/2006_Quartino)

MICHELE ARNABOLDI [Studio di architettura/Locarno]

1. -

2. Michele Arnaboldi né à Ascona en 1953. à l'âge de 26 ans il prend son diplôme à la faculté d'architecture à l'ETH de Zurich et il commence sa collaboration avec l'architecte Luigi Snozzi. Entre 1982 et 1985 il est assistant de projet du professeur Dolf Schnebli à l'ETH. En 1986 il a été «Visiting Professor at the Washington University of St. Louis». Depuis 2002 il est professeur de projet à «l'accademia di architettura di Mendrisio». Architecte et urbaniste, depuis 1985 il possède son propre bureau à Locarno (TI). Auteur de plus que 100 projets et gagnant de plusieurs concours comme l'Expo 200 (Hannover), Banca Raiffaisen (Intragna) et le Centre culturel Palace (Lugano). **3.** Le bureau s'occupe principalement de projets d'architecture de petite et moyenne échelle, de la maison pour une seule famille à la planification urbaine et territorial, pour un client privé et pour l'instruction publique.

Projets actuels :

E. Centro professionale per il commercio (2006/2012_Locarno)

F. Lido comunale (2010_Tenero)

A. Voir page 285

B. Voir page 285

C. Voir page 285

D. Voir page 285

E. Voir page 285

RIBO ARCHITECTURE [Studio di architettura/Cadenazzo-Balerna]

1. +41(0)91 930 62 20 - info@ribo-architecture.ch

2. L'atelier RIBO collabore activement avec les grandes écoles suisses dans la formation de nouveaux professionnels dans leurs 3 domaines. Grâce à ses formateurs internes est active avec les écoles suivantes: SAMT, AMSC, SUPSI, Académie d'architecture de Mendrisio, les écoles polytechniques de Zurich et de Lausanne, SSIC et SMC / CPC.

2. L'atelier RIBO architecture projets avec sensibilité et attention uniques, selon la philosophie de l'architecture au service de l'utilisateur. Une lecture attentive et essentielle des besoins du client, ainsi que les préexistences directes et indirectes de la place, ils deviennent les principaux éléments d'harmoniser et de combiner de manière à parvenir des solutions de conception uniques et appréciés, non seulement formelle et fonctionnelle. La réalisation, organisé et coordonné en traitement la choix des matériaux, reflète l'architecture proposée et en même temps garantis la durabilité de la construction. L'exécution est coordonnée par des groupes de projet et des exécuteurs qui reflètent et renforcent la philosophie générale de l'atelier, les aspects plus généraux jusqu'à ce que le souci du détail qui les distingue. Depuis sa création, l'atelier a fait face à innombrables thématiques qui sont ici présentés, interventions différenciées entre préexistences et nouveaux constructions. Le secteur du Design, initialement lancée pour compléter les architectures proposées, est maintenant étendu à des thèmes ciblés qui répondent aux exigences particulières liées à la vie quotidienne. Le secteur du Territoire, est traité avec une égale habileté et l'innovation, à partir de l'atelier ou à compléter les architectures proposées ou en réponse à des thèmes spécifiques qui caractérisent les quartiers, les villes et les régions de notre pays.

Projets actuels :

G. Villa VRD (2013_Lodrino)

H. Eden Park (2013_Paradiso)

SANDRO ZENDRALLI [Studio di architettura/Bellinzona]

1. - info@zandralli.ch

Projets actuels :

I. Residenza Isolina (2012_Giubiasco)

J. Residenza Ravecchia 1-2-3 (2010_Bellinzona)

E. Voir page 285

G. Voir page 286

H. Voir page 286

I. Voir page 286

J. Voir page 286

SERGIO GRIGNOLI [Studio di architettura/Cureglia]

1. +41(0)91 966 77 75 - info@grignolistudio.ch

2. Né à Lugano en 1946, diplôme d'architecte en 1971, il ouvre le bureau Grignoli et Panzeri depuis 1974 au 1988 et ensuite son propre vrai bureau à Cureglia depuis 1988. Membre de l'OTIA et du SOIT. Professeur près de l'École supérieur spécialisé de technique du bâtiment depuis 1992.

Projets actuels :

A. Casa Origgio (2013_Origgio)

B. Casa Cadro (2009_Cadro)

VACCHINI [Studio di architettura/Locarno]

1. +41(0)91 756 10 10 - info@studiovacchini.ch

2. Philosophie du bureau: Livio Vacchini basait son projet sur le rite, sur la cadence, sur le rythme et sur l'éthique. Une forme de caractère rituel existe de la manière avec lequel un projet vient de fois pour fois revue et ripercorso. D'un projet «mère», éthique et théorique, les phases de projet suivent un parcours de recherche qu'il reprend toujours les mêmes raisonnements et il les porte toujours à une précision de grande expression. Le résultat est chaque fois nouveau et profondément changé respect au précédent et cependant ainsi semblable. À chaque mutation le projet mère s'enrichit de nouvelles règles de théorie et d'éthique; il se perfectionne en laissant derrière soi fautes et évaluations imprécises. L'esthétique est la résultant de ce rituel ancien où la pensée, en les exprimant dans sa pureté dévoile sa propre beauté, qu'il n'a pas besoin d'être créée car il déjà est. Le projet premier est donc toujours le projet premier dans l'histoire de l'humanité. Le dialogue continu et constant avec les architectures du passé est ce qu'il permet à l'architecture d'aujourd'hui de se rapprocher de la perfection et ensuite à la beauté. Dialogue signifie critique. Critique signifie extrême admiration; cette admiration qu'il permet d'extraire d'un chef-d'oeuvre la pensée pour l'exprimer de nouveau en clé plus propre. La pensée propre est ce qu'il nous fait percevoir une oeuvre quel «classique» ou «ancienne», car il en exprime l'essence. Lumière, structure et place trouvent seulement alors cet équilibre savant accessible en siècles d'observation de la part de l'esprit de l'homme. Chaque matériel a un propre comportement à la lumière, à la gravité, à sa matière. Un fuseau matériel et modelé il n'a pas la même âme d'un matériel assemblé, qu'ancre est différente d'un complexe matériel et coulé à l'intérieur

A. Voir page 286

B. Voir page 286

C. Voir page 287

D. Voir page 287

E. Voir page 287

F. Voir page 287

d'un je casserai. Les propriétés de chaque matériel vont exprimées et plats à la lumière. Le matériel même peut seulement ainsi donner le maximum de ses possibilités et trouve la structure qui lui va plus s'exprimer en performances spectaculaires de plus en plus. Depuis toujours l'homme a le désir d'essayer l'ébriété de la limite. Limite signifie vérité perfection. Perfection et vérité sont sources d'émotion. La technique et la technologie permettent à l'homme de monter aux limites hautes et lointaines de plus en plus pour expérimenter la construction de places précises et émouvantes de plus en plus. Pour l'homme, construire une place signifie donc guider la lumière dans une place à travers matériels et structures que, poussé grâce à la technique dans leur maximum limite, au cours de l'histoire de l'humanité vont cherchant la perfection et ensuite la vérité et la beauté.

Projets actuels:

C. Centro gioventù e Sport (2010_Bellinzona)

D. Casa Anziani (2008_Pregassona)

G. Voir page 287

H. Voir page 287

I. Voir page 287

J. Voir page 287

K. Voir page 287

L. Voir page 287

HOTEL SAN DOMENICO | A+B²
(2013_Varzio)



COMPLESSO RESIDENZIALE | A+B²
(2013_Laglio)

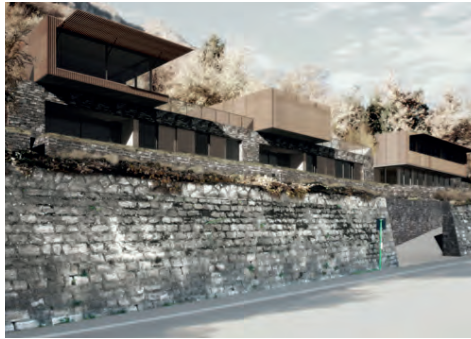

ECAB | AT BIFFI
(2000_Fribourg)



BIBLIOTECA LUGANO | AT BIFFI
(2010_Lugano)



NET CENTER | AURELIO GALFETTI
(2008_Padova)

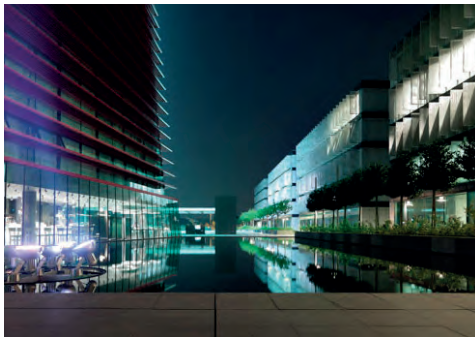

CASA AMBROSETTI | AURELIO GALFETTI
(2006_Paros)



RIVA SAN VITALE | BAUM
(2013_Riva San Vitale)



MAISON MANNO | BAUM
(2013_Manno)



HOTEL ET SPA | DAVIDE MACULLO
(2013_Turkey)



RESIDENCES ON LAKE | DAVIDE MACULLO
(2007/2013_Morogna)



DOMUS ADRIANA | EDY QUAGLIA
(2013_Cureglia)



TORRE D'ANGOLO | EDY QUAGLIA
(2013_Mendrisio)

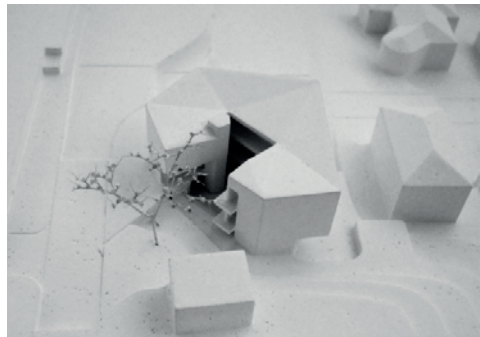

SCUOLA DELL'INFANZIA | FIORINI
(2013_Tenero)



MAISON OLIVONE | FIORINI
(2014_Olivone)



RESIDENZA GERVASONI | GUIDOTTI
(2014_Bellinzona)

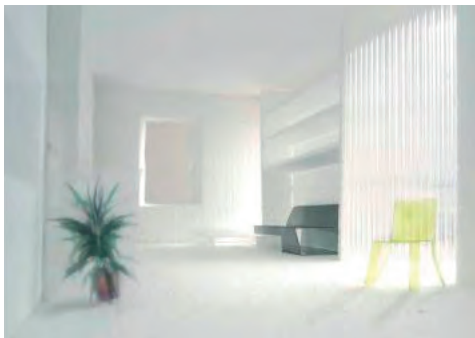

R.MARTINI | GUIDOTTI
(2010_Monte Carasso)



CASA BIONDA | MAGNONI&RE
(2011_Preonzo)



STABILE ROBOTTI | MAGNONI&RE
(2011_Monte Carasso)



CENTRO MULTIME | MARIO BIANCHI
(2013_Losone)



CENTRO POROLI | MARIO BIANCHI
(2012_Quartino)



STAZIONE CENTRALE | FELDER
(2010_Lugano)



CASA GENERALI | FELDER
(2013_Lugano)



CASINÒ CAMPIONE | MARIO BOTTA
(1990_Campione)



SANTO VOLO | MARIO BOTTA
(2006_Quartino)



CONGRESS CENTER | MARCO CAMPI
(2009_Locarno)



MULTICENTER | MARCO CAMPI
(2009_Pregassona)



COMMERCIO | MICHELE ARNABOLDI
(2012_Locarno)



LIDO COMUNALE | MICHELE ARNABOLDI
(2010_Tenero)



VILLA VRD | RIBO
(2013_Lodrino)



EDEN PARK | RIBO
(2013_Paradiso)



ISOLINA | SANDRO ZENDRALLI
(2012_Giubiasco)



RAVECCHIA 1-2-3 | SANDRO ZENDRALLI
(2010_Bellinzona)



CASA ORIGLIO | SERGIO GRIGNOLI
(2013_Origgio)



CASA CADRO | SERGIO GRIGNOLI
(2009_Cadro)



GIOVENTÙ E SPORT | VACCHINI
(2010_Bellinzona)



CASA ANZIANI | VACCHINI
(2008_Pregassona)



UR

ANDREA PELATI ARCHITECTE [Architectes HES SIA / Neuchâtel]

1. +41 (0)32 724 72 72 - office@ap-architecte.ch

Projets actuels :

- A. Villa Sandoz (2014_Neuchatel)
- B. Assainissement et agrandissement d'une usine, (2013_Le Locle)

CHIEPPA RICCARDO [Architectes / St Blaise]

1. +41 (0)32 754 39 40 2. Chieppa Riccardo à St-Blaise a toujours su identifier très tôt les besoins variables de la clientèle et les fluctuations des services et spécialités. Les principes selon lesquels il a converti avec adéquation les connaissances acquises sont cependant toujours restés les mêmes. Chieppa Riccardo fait partie pleinement de la vie locale de St-Blaise et rayonne dans toute la région neuchâteloise. Chieppa Riccardo - ce n'est pas seulement des services de bureau d'architecte. Sympathique et motivé, il saura vous renseigner et répondre à vos questions.

BAUART [Architectes EPF SIA / Neuchâtel]

1. +41 (0)32 858 15 15 - neuchatel@bauart.ch 2. Fondé par Willi Frei, Stephan Graf, Peter c.Jokob, Emmanuel Rey, Yorick Ringelsen, Marco Ryter en 1993. 3. Bauart est un bureau d'architectes qui se signale au niveau suisse par l'initiation, le développement, l'accompagnement et la mise en oeuvre d'idées créatives, innovatrices et ambitieuses. La réalisation de solutions durables, qui contribuent de manière significative à la transformation qualitative de l'environnement construit, constitue notre objectif prioritaire.

Projets actuels :

- C. Lentillères Nord «Côté jardins»(2014_Crissier)
- D. Swisswoodhouse Nebikon (2013_2014)

ECARCHITECTES [Architectes Sarl / Neuchâtel]

1. +41 (0)32 710 12 02 -bureau@ecarchitectes.ch

Projets actuels :

- E. EMS (2013_Sainte Croix)
- F. Hotel Judiciaire (2013_Neuchatel)

ESPACE BLANC SA [Architectes Sarl / Neuchâtel]

1. +41 (0)32 751 56 15 -mail@espace-blanc.ch 11562. La société espace blanc est spécialisée dans la création de cabinets médicaux. Nous sommes à

- A. Voir page 296
- B. Voir page 296
- C. Voir page 296
- D. Voir page 296
- E. Voir page 296
- F. Voir page 296

vos dispositions pour la planification et la réalisation de votre cabinet. En véritable partenaire, nous vous aidons à trouver des locaux neufs ou à transformer. Ceci fait, nous vous établissons gratuitement un premier avant-projet sur plan, afin de vous permettre de visualiser l'objet de vos désirs. Une fois vos besoins définis, nous établissons les plans définitifs avec la demande officielle du permis de construire et les plans de détail (électricité, sanitaire, etc.). Nous nous occupons de la mise en soumission des travaux.

Projets actuels :

- G. 1156 Cabinet médicale (2012_Vevey)
- H. 1113 Wellness G (2012_Genève)

EVARD+FAHRNY ARCHITECTES SA [Architectes Sarl / Neuchâtel]

1. +41 (0)32 910 99 99 -info@evard-fahrny.ch

Projets actuels :

- I. Banques CEC (2008_La Chaux de Fonds)
- J. Collège d'Ester (2006_La Chaux de Fonds)

FRUNDGALLINA [Architectes / Neuchâtel]

1. +41 (0)32 725 37 70 - info@frundgallina.ch

Projets actuels :

- K. 131 (2010-2017_Neuchatel)
- L. 113 (2014_Neuchatel)

GICOT & PARTENAIRES [Architectes / Neuchâtel]

1. +41 (0)32 725 37 70 - info@frundgallina.ch
 2. L'architecture est une discipline qui consiste à concrétiser, puis à matérialiser des idées qui sont le fruit de réflexion, de discussions et d'échanges; elle doit déclencher des émotions. Elle est au carrefour de l'art et de la technique, elle requiert des compétences pluridisciplinaires et une ouverture d'esprit. La créativité, une certaine sensibilité et le sens de l'écoute sont les fidèles alliés de l'architecte qui doit savoir s'entourer de personnes ayant les compétences qui lui manquent pour pouvoir mener à bien ses projets. C'est en s'imprégnant des lieux où il interviendra que l'architecte pourra s'exprimer pleinement. Sans forcément vouloir imposer ses idées, il doit pouvoir les expliquer et faire de ses choix les valeurs auxquelles son mandant s'identifiera. Il doit être capable de communiquer, de conseiller son client, de l'orienter et de l'accompagner durant tout le processus qui consiste à transposer des souhaits

- G. Voir page 297
- H. Voir page 297
- I. Voir page 297
- J. Voir page 297
- K. Voir page 297
- L. Voir page 297

ou des rêves en matière concrète, palpable. Assurer une bonne gestion tant au niveau des coûts que des délais fait partie des défis que doit relever l'architecte. La qualité de ses ouvrages doit être l'une de ses principales préoccupations. La réalisation d'un projet est un travail d'équipe où les valeurs humaines, essentielles, sont mises en évidence. Il est important de prendre du plaisir dans ce qu'on accomplit, et au final, souvent cela se ressent. Comme un chef d'orchestre, il doit diriger les travaux qui lui sont confiés sans fausse note, si possible !

Projets actuels :

- A. Villas jumelé (2012_La Neuveville)
- B. Untere Guerle (2013_Ganpelen)

GD ARCHITECTES [Architectes / Neuchâtel]

1. +41 (0)32 751 38 16 - dominique@gicot.ch **2.** Le bureau est essentiellement constitué d'architectes. Cette constellation permet de rester inventif et curieux au démarrage de chaque nouveau projet et d'assurer une cohérence constructive en rapport aux idées premières lors de la réalisation. Même si les affinités ou les compétences divergent, la qualité principale des différents acteurs de notre structure réside dans la polyvalence. Ce dénominateur commun permet de réagir vite et de manière complémentaire face à un problème posé.

Projets actuels :

- C. Moubra (2010-2017_Crans-Montana)
- D. Stades de Bienne (2011-2015_Bienne)

GMS ARCHITECTES SA [Architectes / Neuchâtel]

1. +41 (0)32 729 01 50

Projets actuels :

- E. Transformation villa villageoise (2010 _ Grandson)
- F. Collège des Muriers (2011 _ Colombier)

HUBSHER MARK [Architectes HES SIA / Neuchâtel]

1. +41 (0)32 725 16 16 - info@mhconcept.com **2.** architecture - gestion de chantier - mobilier - design - technique & physique du bâtiment - expertises - consulting - décoration - concours - peinture - environnement - urbanisme - événements - expositions - planification - estimations immobilières - arts

- A. Voir page 298
- B. Voir page 298
- C. Voir page 298
- D. Voir page 298
- E. Voir page 298
- F. Voir page 298

Projets actuels :

- G. Transformation villa villageoise (2013 / Preseux)
- H. Villa Cuennet (2013_ Montet-Cudrefin)

IPAS [Architectes HES SIA / Neuchâtel]

1. +41 (0)32 724 02 02 - office@ipas.com

Projets actuels :

- I. Quartier d'habitations (2014_Boudry)
- J. Logements (2013_Boudry)

JULIEN DUBOIS [Architecte SA / Neuchâtel]

1. +41 (0)332 913 41 72 - info@jd-architectes.ch **2.**

Le travail développé dans le bureau est la continuation d'une recherche commencée il y a plusieurs années sur la matière, la lumière, l'espace afin d'explorer les profondeurs, la pureté de l'esprit des formes architecturales. Pour créer des espaces intensément vécus, il ne faut toutefois pas oublier que l'art et la manière avec lesquels l'architecture atteint ses qualités spatiales, dépendent essentiellement de l'environnement propre à chaque endroit et à chaque personne. C'est par la précision des éléments mis en place, par leur volumétrie épurée, par des enchaînements spatiaux qu'il est possible d'y arriver. En effet, chaque projet est singulier du fait qu'il répond à des conditions spécifiques telles le lieu, la commande, le programme, etc ...?architecture n'est pas seulement art d'imagination mais surtout œuvre concrète et seule la qualité de la réalisation peut montrer la valeur définitive du projet. Une grande justesse dans la mise en œuvre et la recherche de solutions avantageuses, précises, ingénieuses, nouvelles, écologiques sont indispensables afin de mener à bien les idées. Cette recherche constante de qualité doit être complétée par un effort particulier visant à une tenue rigoureuse des budgets et la maîtrise des délais. Ainsi, un projet doit toujours se profiler comme une nouvelle aventure, une nouvelle expérimentation, un lieu de découverte, de créations entre le client et l'architecte et ce jusqu'à la fin de la réalisation

Projets actuels :

- K. Hotel judiciaire (2012_La Chaux de Fonds)
- L. Place de la garre (2010_La Chaux de Fonds)

LANGEL ARCHITECTE [Architectes EPF SIA/ Neuchâtel]

1. +41(0)32 968 56 15 - info@langel-architecte.ch

2. Conception et réalisation de bâtiments

- G. Voir page 299
- H. Voir page 299
- I. Voir page 299
- J. Voir page 299
- K. Voir page 299
- L. Voir page 299

industriels, manufactures horlogères et de micro-techniques, administratifs, bancaires, scolaires, salles de gymnastique, cabinets médicaux et pharmaceutiques, établissements pénitentiaires...

Projets actuels :

- A. «Les dentelières» (2014_Haut de Loche)
- B. Joseph Baum SA (2014_Noirmont)

LEGOOO [Architectes Sarl/ Neuchatel]

1. +41(0)32 931 31 21 - info(at)legooo.ch
 2. Chaque personne travaillant dans une entreprise a son importance et apporte sa contribution vitale au bon fonctionnement de celle-ci. De la même manière, i.e.g.o.o.o. architecture se veut un atelier d'architecture travaillant comme une équipe tirant à la même corde, où l'avis et les idées de chacun servent au développement de nos mandats. L'équipe de travail actuelle se compose de 7 personnes jeunes et dynamiques. Elle est appuyée selon la charge de travail par un indépendant.

Projets actuels :

- C. Extension d'un musée (2013_Le Loche)
- D. Immeuble de PPE (2013_Le Loche)

LE CARRE VERT [Architectes Sarl/ Neuchatel]

1. +41(0)32 751 13 80 - atelier@lecarrevert.ch
 2. Le Carré Vert est né d'une rencontre, la confluence de deux histoires. D'une part celle de Reynald Hasler et Le K Rei Vert près de cinquante ans de métier dans la région, et d'autre part celle de Laurent Demarta plusieurs diplômés et de retour de dix ans d'expérience à l'étranger, essentiellement comme spécialiste en parasismique au service de la Confédération. Cette conjonction permet une large et solide palette de compétences et un ancrage local durable. 3. Esquisses, avant-projets, faisabilités, recherches. Dessin à la main, maquettes, DAO, 3D. Demandes de permis de construire. Directions des travaux y compris achèvement. Expertises, consultations, conférences. Tracés régulateurs, Feng Shui,

LOGI PLAN [Architectes / Neuchatel]

1. +41(0)328572912 - steffen@architecte-steffen.ch
 2. Logi-plan Sarl est la réunion de deux bureaux d'architecture oeuvrant depuis un grand nombre d'années en Suisse romande. Chaque bureau apporte ses expériences à la Société Logi-plan Sarl, dans des domaines différents et variés, lui permettant de travailler et de faire face dans pratiquement

- A. Voir page 300
- B. Voir page 300
- C. Voir page 300
- D. Voir page 300
- E. Voir page 300

tous types de constructions, tels que : habitation collective ou individuelle, construction industrielle, agricole, équestre, administrative, bancaire ou culturelle, toutes transformations ou rénovations d'immeubles, ainsi que toutes expertises et conseils immobiliers. Logi-plan Sarl est à votre disposition pour tout ce qui concerne l'architecture, la planification, la coordination

Projets actuels :

- E. Villa Colombier (2013_ Colombier)
- F. PPE Neuville (2011_Neuville)

MAISON D'ART'CHITECTURE [Architectes SA / Neuchatel]

1. +41(0)32 853 40 60 - architecture@grard.ch
 2. Créée depuis 2002, elle réunit deux fonctions dissociées mais complémentaires : une galerie d'art contemporain et un bureau d'architecture. La galerie accueille et intègre au présent les oeuvres d'artistes naissants ou reconnus, sans majuscules. L'espace d'exposition, situé au rez-de-chaussée de la reconversion rurale, achève la démarche conceptuelle du lieu et donne simplement l'envie de communiquer, sans paroles, des émotions à travers un parcours de stimulations. Quant au bureau, il regroupe plusieurs personnes indépendantes ayant des compétences complémentaires et répondant aux besoins spécifiques du moment. Les démarches conceptuelles, tant architecturales qu'urbaines, sont développées au travers de l'histoire (transformations, reconversions), de la sociologie, de la philosophie et des réalités pragmatiques (construction, économie, règlements). L'éthique se repose sur la notion du respect (intégration) et des arts (de vivre, de se mouvoir et de s'émouvoir).

Projets actuels :

- G. Transformation eglise la Rochette (2014_Neuchatel)
- H. Transformation musée régional (2014_Neuchatel)

MANINI PIETRINI [Architectes / Neuchatel]

1. +41(0)32 720 20 40 - M. info@atelier-mp.ch 2. Fondé par Luigi Manini et Guido Pietrini en 1995.

Projets actuels :

- I. Bibliothèque publique (2014_Neuchatel)
- J. Transformation d'une maison familiale (2013_Bôle)

- F. Voir page 300
- G. Voir page 301
- H. Voir page 301
- I. Voir page 301
- J. Voir page 301

MONNIER ERARD SA [Architectes / Neuchatel]

1. +41(0)32 729 90 30 - architectes@monnier-erard.ch 2. Fondé par Robert Monnier et André Erard en 1970

Projets actuels :

- A. Collège Les Safrières II (2003_Corcelle)
- B. Nouvel Hôpital (2005_Pourtalès)

MSBR [Architectes / Neuchatel]

1. +41(0)79 62 585 62 - contact@myarchidesign.ch 2. C'est sous le nom de MSBR SA qu'en 1982 se sont associés 4 architectes constructeurs pour créer leur bureau d'architecture à Saint-Imier : Jean-Louis Maggioli, Pierre Minder (EPFL), Roland Bassin (HES), Marcelle Roulet-Gabus (HES). Le bureau s'est développé avec les années, de nombreux ouvrages ont été réalisés dans les domaines les plus variés (habitats individuels ou en PPE, bâtiments industriels, administratifs, commerciaux, bâtiments pour la santé, le sport, la culture, etc., constructions neuves, restaurations, réhabilitations). Il s'est adapté à l'évolution de l'économie en générale, aux nouvelles technologies et aussi aux besoins émergents en matière de construction. Renforcé par l'arrivée de nouveaux associés, collaborateurs techniques et administratifs, il s'est fortement positionné. Après les années 2000, un nouvel élan est donné, une nouvelle structure est mise en place sous la forme d'une holding qui détient les participations de deux bureaux d'architecture : - l'un dans le canton de Berne : MBR Architecture SA avec siège à Saint-Imier - l'un dans le canton de Neuchâtel : MSBR Nouvelle Génération SA avec siège à La Chaux-de-Fonds Ces deux bureaux bénéficient de l'acquis, de l'expérience, des connaissances et des compétences de leur aînée MSBR SA et aussi de l'apport d'une nouvelle génération d'architectes

Projets actuels :

- C. Musé d'Histoire (2012_Chaux de fonds)
- D. Home la roseraie (2011_Saint imier)

MY ARCHI DESIGN [Architectes / Neuchatel]

1. +41(0)79 62 585 62 - contact@myarchidesign.ch 2. Né en 2014, l'atelier my archi design sarl est le fruit d'une association entre Martin Mouzo, architecte hes et Yann Collomb, dessinateur architecte. 3. my archi design veut être une entreprise de proximité, proche des gens, pour concevoir une architecture dans un contexte social, économique et géo-

graphique. Son architecture se veut simple, épurée et rationnelle. Elle synthétise la structure, la technique, la fonction, la forme, la relation au paysage, la lumière, la circulation intérieure et extérieure et l'environnement.

Projets actuels :

- E. les collines (2012_Sion)
- F. avenir 33 (2011_Delemont)

PAYSAGESTION SA [Architectes SIA FAS / Neuchatel]

1. +41(0)32 721 10 02 - pg@paysagestion.ch

Projets actuels :

- G. Espace public de st claude (2012_Orbre)
- H. Place et jardin du marché (2012_Renens)

REPELE ARCHITECTES [Architectes / Neuchatel]

1. +41(0)32 725 87 87 - architectes@repele.net

Projets actuels :

- I Résidence des Roseaux (2015_Hauterive)
- J. Pavillon de la LNM - expo.02 (2001_Neuchatel)

SALUS SA [Architectes SIA FAS / La chaux de fonds]

1. +41(0)32 913 15 15 - ainfo@salus.ch 2. Architecture Salus SA, fondée en 1962, fête en 2012 son 50e anniversaire. De caractère familial, la société privilégie le travail en équipe. La réflexion fonctionnelle et esthétique Le contrôle et la maîtrise des coûts La qualité d'exécution Sont les 3 axes principaux appliqués dans chaque projet.

Projets actuels :

- K Robert Tissot (2012_La Chaux de Fonds)
- L. Les Endroits (2012_La Chaux de Fonds)

- A. Voir page 302
- B. Voir page 302
- C. Voir page 302
- D. Voir page 302
- E. Voir page 302
- F. Voir page 302

- G. Voir page 303
- H. Voir page 303
- I. Voir page 303
- J. Voir page 303
- K. Voir page 303
- L. Voir page 303

VILLA SANDROZ | ANDREA PELATI
(2014_Neuchatel)



ASSAINISSEMENT USINE | ANDREA PELATI
(2014_Neuchatel)



COTE JARDIN | BAUART
(2014_Crissier)



SWISSWOODHOUSE | BAUART
(2013-2014)



EMC | ECARCHITECTES
(2013_Sainte-Croix)



HOTEL POLICE JUDICIERE | ECARCHITECTES
(2013_Neuchatel)



1156 CABINET MEDICAL | ESPACE BLANC SA
(2012_Vevey)



1113 WELLNESS G | ESPACE BLANC SA
(2012_Genève)

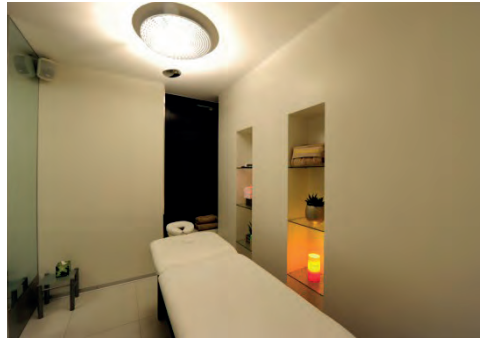

BANQUE CEC | EVARD+FAHRNY
(2008_La Chaux de Fonds)



COLLEGE D'ESTER | EVARD+FAHRNY
(2006_La Chaux de Fonds)



131 | FRUNDGALLINA
(2010-2017_Neuchatel)



113 | FRUNDGALLINA
(2014_Neuchatel)



VILLAS JUMELLEES | GICOT & P
(2012_Neuveville)



UNTERE GUERLE | GICOT & P
(2013_Ganpelen)



MOUBRA | GD ARCHITECTES
(2010-2017_Crans-Montana)



STADE DE BIENNE | GD ARCHITECTES
(2011-2015_Bienne)



TRANSFORMATION VILLA | GMS
(2010_Grandson)



COLLEGE DES MURIERS | GMS
(2011_Colombier)



TRANSFORMATION VILLA | HUBSHER MARK
(2013 _ Preseux)



VILLA CUENNET | HUBSHER MARK
2013_ Montet-Cudrefin)



QUARTIER D'HABITATIONS | IPAS
(2014_Boudry)



LOGEMENTS | IPAS
(2013_Boudry)



HOTEL JUDICIAIRE | JULIEN DUBOIS
(2012_La Chaux de Fonds)



PLACE DE LA GARRE | JULIEN DUBOIS
(2010_La Chaux de Fonds)



LES DENTELIERES | LANGEL
(2014_Haut de Loche)



JOSEPH BAUM SA | LANGEL
(2014_Noirmont)



EXTENTION MUSE | LEGOOO
(2013_Le Locle)



IMMEUBLE PPE | LEGOOO
(2013_Le Locle)



VILLA COLOMBIER | LOGI PLAN
(2013_Colombier)



PPE NEUVEVILLE | LOGI PLAN
(2013_Neuveville)



EGLISE | MAISON D'ART'CHITECTURE
(2014_Neuchâtel)



MUSE | MAISON D'ART'CHITECTURE
(2014_Neuchâtel)



BIBLIOTHEQUE | MANINI PIETRINI
(2014_Neuchâtel)



MAISON FAMILIALE | MANINI PIETRINI
(2013_Bôle)



COLLEGE | MONNIER ERARD SA
(2013_Colombier)



HOPITAL | MONNIER ERARD SA
(2013_Neuveville)



MUSEE D HISTOIRE | MSBR
(2012_Chaux de fonds)



HOME LA ROSERAIE | MSBR
(2011_Saint imier)



LES COLLINES | MY ARCHI DESIGN
(2012_Sion)



AVENIR 33 | MY ARCHI DESIGN
(2011 _ Delemont)



St CLAUDE | PAYSAGESTION SA
(2012_Orbre)



PLACE DU MARCHE | PAYSAGESTION SA
(2012_Renens)



ROSEAUX| REPELE
(2015_Hauterive)



PAVILLON LNM | REPELE
(2001_Neuchâtel)



ROBERT TISSOT | SALUS SA
(2012_La Chaux de Fonds)



LES ENDROITS | SALUS SA
(2012_La Chaux de Fonds)



VD

2B [architectes epfl fas / Lausanne]

1. +41 (0)21 617 58 17 - info@2barchitectes.ch 2. Fondé par Philippe Bébox et Stéphanie Bender en 1998. 3. stratégies urbaines concrètes « Nous sommes à l'époque du simultané, nous sommes à l'époque de la juxtaposition, à l'époque du proche et du lointain, du côté à côté, du dispersé. » Michel Foucault. Des espaces autres (1967), Hétérotopies, Dits et écrits, in Architecture, Mouvement, Continuité, n°5, octobre 1984, pp. 46-49. Une attitude, des stratégies Faire fi des diktats de l'écriture stylistique, aborder tout nouveau projet, en s'inspirant des données du contexte pour concevoir une stratégie concrète d'appréhension du lieu et d'ébauche de la forme. Ouvrir le champ de la pratique, investir constamment de nouveaux territoires d'exploration, questionner le sens, chercher à offrir des réponses spécifiques, des stratégies urbaines concrètes. Cette attitude définit le champ de notre travail, et propose une démarche de projet qui se fonde sur la récolte et l'analyse de données relatives au contexte au sens large : territorial, historique, social, politique, etc. Ce processus nous permet de questionner toutes sortes d'échelles, de celle du jardin, à l'échelle territoriale des stratégies urbaines de développement; de travailler aussi bien le vide des aménagements urbains, que le plein des bâtiments, de travailler l'éphémère comme le permanent. Ce processus de projet favorise une approche pluridisciplinaire et s'effectue systématiquement par variantes, seule démarche permettant de questionner et d'intégrer, l'ensemble des paramètres. En parlant de stratégies urbaines concrètes, nous voulons clairement affirmer qu'il ne s'agit pas d'une démarche théorique, mais de stratégies de projets, permettant d'offrir des réponses raisonnées et matérielles aux contraintes et questions posées. Se rendre au nouveau contexte spatial, le global Dans un monde en mutation, globalisé et virtuel, la finalité de l'architecture, et les archaïsmes de ces processus d'élaboration et de fabrication, paraissent quelque peu désuets et déconnectés à l'heure de la culture des « techno-geeks ». Pris dans un processus de globalisation, conséquence d'un monde de l'ultra communication, le champ de l'architecture reste toutefois dans une réalité locale, et régionale dès lors qu'il se matérialise dans la dimension concrète de réalisations. Écartelé entre les sentiments de mondes fini et infini, les idées de singulier et de pluralité, l'architecte se débat entre les influences multiples et variées du projet, et la réalité concrète et spécifique du site. Cette situation schizophrène nous paraît

être pourtant une opportunité à saisir. Loin des doctrines et courants stylistiques autoritaires du XXe siècle, l'architecture d'aujourd'hui est forcément globale, naturellement internationale, tout en étant profondément locale et spécifique, et c'est là son profond paradoxe. Cette dualité local-global nous plonge dans un nouveau contexte spatial, un monde en réseau refusant l'opposition centre - périphérie, mais qui propose des intensités changeantes et variées. Dans ce monde, décrit par Michel Foucault comme juxtaposé et simultané, le global et le local nous paraissent indissociables. Le paysage urbain global. Le champ d'intervention de notre pratique se situe tant dans le paysage urbanisé que dans la ville paysagée, ce contexte contemporain que certains nomment « urban sprawl », composé de substances urbaines, des plus denses aux plus diffuses. Partant du constat que l'urbain n'est pas seulement lié au contexte physique, comme l'exprime la notion de « polis » en grec ancien, qui désigne une cité-Etat définie autant par ses citoyens (une donnée sociale), que par son urbanité construite et son territoire (une donnée spatiale), notre travail prend en considération ces contextes multiples, et leurs dimensions diverses autant physiques que sociales, politiques et financières, en se confrontant et en travaillant avec ces données. Allant parfois jusqu'à se 'rendre' et s'abandonner à ce contexte et ses contraintes, le but est toujours le même: donner une réponse spécifique et raisonnée à l'urbanité contemporaine et ce, quelle que soit l'échelle d'intervention du projet dit « classique » d'architecte: villas, immeubles de logements, écoles, bâtiments publics; à des plans d'urbanisme et d'aménagement du territoire, en passant par des aménagement d'espaces publics, des interventions éphémères, des jardins, etc. Stratégies urbaines concrètes. Les projets se développent sous forme de stratégies qui sont seules capables selon nous, de réagir avec les données complexes de la ville contemporaine, car elles proposent une démarche de projet ouverte et non une approche formelle finie. Nos stratégies agissent dans le paysage urbain avec le vide, car le bâti, le plein n'est plus représentatif de l'urbanité diffuse contemporaine. Cette dilution du monde urbain n'a pas cessé de progresser au point que le fameux couple bien distinct, ville et paysage, plein urbain et vide paysagé, s'est entremêlé jusqu'à l'insaisissabilité et l'imperceptibilité de l'un et de l'autre. On parlera ainsi de ville diffuse, ou comme A. Corboz d'hyperville, mais plus exactement d'une ubiquité complète de la ville et du paysage. Souvent

décriée comme non-urbain, et autre que la ville, cette évolution est pourtant bien réelle et se laisse facilement constater et appréhender, et constitue selon nous, loin d'une vision romantique et fantasmée d'une ville-centre au milieu d'un paysage: la ville contemporaine. Il est temps de prendre en compte cette réalité et de faire avec la situation actuelle. Une piste est de changer radicalement notre point de vue et d'examiner le développement urbain depuis le paysage et par conséquent de créer les outils adéquats pour une approche inversée de l'urbanisme, impliquant et utilisant des notions comme le vide. Se rendre à ce nouveau contexte spatial, ce monde en réseau refusant l'opposition centre – périphérie, ce paysage urbain global proposant des intensités changeantes et variées; ouvrir de nouveaux champs d'exploration, explorer le paysage, l'architecture, l'urbanisme, comme nouveaux territoires; utiliser le vide; offrir des stratégies urbaines concrètes.

Projets actuels :

- A. UAPE (2011_Prangins)
- B. Logements (2013_Soral)

AABE [Architectes EPFL SIA/ Lausanne]

1. +41 (0)21 320 07 86 - info@am-architecture.ch
 2. AABE Atelier d'Architecture Bonzon Ecublens Sàrl réalise tous type de projets d'architecture en Suisse romande. Maisons individuelles, logements en PPE, bureaux, dépôts, halles industrielles ou artisanales, l'atelier conçoit des bâtiments contemporains en phase avec l'esthétique, les matériaux et les technologies du moment. En parallèle, il se met au service des particuliers, régies immobilières et entreprises qui souhaitent moderniser, transformer ou rénover leurs biens dans le respect de la construction d'origine, en tirant profit d'une réflexion globale sur l'amélioration des performances énergétiques. De l'avant-projet à la remise des clés, en passant par la direction des travaux, il accompagne le maître d'ouvrage dans l'élaboration d'un concept d'aménagement intérieur et extérieur sur mesure et personnalisé. En association avec son père Eric Bonzon, Jean-Maurice Bonzon a fondé AABE Atelier d'Architecture Bonzon Ecublens Sàrl en 2005. Après une formation de dessinateur en bâtiment au sein du bureau Richter Dahl Rocha & Associés à Lausanne, il réalise un Bachelor à Lugano suivi d'un Master en architecture dans la prestigieuse Académie d'Architecture de Mendrisio, sous la supervision de Valerio Olgiati. De retour à Lausanne, il poursuit sa voie

- A. Voir page 312
- B. Voir page 312
- C. Voir page 312

académique à l'EPFL en devenant l'assistant des professeurs Nicola Braghieri et Arduino Cantàfora avant de se consacrer uniquement au développement du bureau familial. Adeptes de l'architecture, il puise son aspiration autant dans les paysages helvétiques que dans les grandes métropoles telles que Buenos Aires où il se rend régulièrement.

AL30 [SA / Lausanne]

1. +41 (0)21 320 19 80 - info@al30.ch 2. Fondé par David Pecoraro, Andres Goetz et Simon Monnier en 2005. 3.

Projets actuels :

- C. MEP (2013_Morges)
- D. Less is a Bore (2012_Borex)

ATELIER MPH [Architectes EPF/SIA / Lausanne]

1. +41(0)21 646 33 20 - info@mpharchitectes.ch 2. Fondé en 1951 à Bâle, la société prend, en 1981, sa structure actuelle. 3. Les travaux développés dans notre bureau portent autant sur les constructions neuves et transformations, requalifications de bâtiments publics, logements, bureaux, commerces, que les projets d'aménagement ou de muséographie. Le lieu et le thème sont les bases de notre approche architecturale et de l'élaboration conceptuelle de nos projets. Notre attention se porte autant sur les atmosphères et les ambiances intérieures, que sur les espaces extérieurs et leurs relations, en particulier l'image évocatrice du contexte. Notre but est, dans chaque projet, d'aboutir à une réalisation ludique, répondant aux thèmes et aux besoins des utilisateurs, ceci dans un dialogue permanent avec le maître de l'ouvrage et dans le respect des coûts et des délais.

Projets actuels :

- E. Immeuble de logements (2016_Pully)
- F. EMS (2013_Uzwil)

BURCKHARDT+PARTNER [SA / Lausanne]

1. +41 (0)21 644 03 00 - lausanne@burckhardt-partner.ch 2. Fondé en 1951 à Bâle, la société prend, en 1981, sa structure actuelle. 3. Projets: L'éventail de nos projets s'étend d'une station de tram à la frontière au lieu de rencontre d'un quartier sur les berges du Rhin ; de trois nouveaux bâtiments au Flon aux vastes complexes de production pharmaceutique d'une surface de trois terrains de football ; du jardin suspendu d'un restaurant aux

- D. Voir page 312
- E. Voir page 312
- F. Voir page 312

aménagement boisés du siège d'un organisateur de voyages ; de l'assainissement complet d'un immeuble administratif à la réhabilitation de friches industrielles ; d'un centre de recherche entièrement habillé de verre à un laboratoire phytosanitaire réhabilité tout en bois. L'année dernière, nous avons participé à onze concours dans divers domaines, allant de la planification urbaine d'un quartier de Genève au concept d'assainissement du siège d'un institut de crédit en passant par un nouveau quartier résidentiel, destiné à une coopérative bâloise. Prestations: La condition préalable d'une réalisation réussie, de sa fonctionnalité et de son économie, repose sur une planification minutieuse. Notre expérience d'architectes nous place au coeur du processus de planification et de réalisation. Nous pilotons également des projets complexes qui nécessitent compétences et connaissances spécifiques. De sorte que nos prestations s'étendent de la formulation initiale des besoins jusqu'au décompte final de l'ouvrage. En notre qualité de planificateur général, nous sollicitons des partenaires professionnels, spécialistes externes issus de notre important réseau. Une longue collaboration éprouvée au sein d'équipes interdisciplinaires permet des synergies complémentaires et génère des solutions innovantes dont bénéficient nos mandants. En phase de réalisation, soutenus par notre expérience et une gestion professionnelle des processus, nous mettons l'accent sur l'expérience et la continuité.

Projets actuels :

- A. Nouveau complexe résidentiel «Elco Park» (2012_Allschwil)
- B. Nouveau laboratoire phytosanitaire (2010_Birmensdorf)

CCHE [Sàrl / Lausanne]

1. + 41 (0)21 321 44 66 - admin@cche.ch
 2. Pour CCHE Architecture et Design, l'histoire s'écrit au quotidien. Forts de ses expériences passées, tout en gardant une vision résolument tournée vers l'avenir, nous développons pour vous aujourd'hui, l'architecture de demain. Celle-ci puise une partie de son inspiration de ses racines, en réinterprétant constamment la vision pionnière insufflée par Frédéric Brugger, père fondateur du bureau et réalisateur de plusieurs bâtiments phares de la vie lausannoise des années 60 à 80, tels que le collège de l'Elysée, le bâtiment Kodak ou encore le cimetière de Montoie. Elle se nourrit également des

impulsions novatrices données par les personnalités ayant rejoint la direction du bureau au fil des ans, à savoir E.Catella en 1978, E.Hauenstein en 1983, H.Ehrensperger en 1998, M.Cennini en 2004, M.Fischer en 2007 et finalement D.Grosso en 2011. Chacun, de par sa sensibilité personnelle et ses affinités particulières, a su s'entourer d'équipes spécialisées, performantes et à l'écoute, afin de développer un ensemble cohérent de compétences, permettant aujourd'hui au bureau de répondre aux attentes de clients exigeants, quelque soit l'envergure de leur projet. Ces collaborations ont ainsi donné jour à des réalisations à toute échelle, allant du quartier à l'objet. Dans le but de nous rapprocher géographiquement de nos clients et partenaires locaux et afin de pérenniser d'avantage notre bureau, depuis la fin 2011, nous avons repris officiellement la direction du bureau Suard Architectes SA de Nyon. Une nouvelle société a ainsi été créée «Suard - CCHE Architecture SA» dont la structure actuelle reste en place à la rue de la Colombière à Nyon. La notoriété du bureau Suard Architectes SA accompagnée des effets de synergie et de complémentarité des structures permettront à Suard - CCHE Architecture SA de consolider son rôle d'acteur important de la Côte. **3.** L'architecture est un métier s'articulant autour de plusieurs facettes complémentaires que notre bureau a l'opportunité de développer conjointement. Ces compétences variées, soutenues par des équipes passionnées, dynamiques, et créatives, sont désormais réunies afin de proposer un savoir-faire de grande qualité, quelle que soit l'échelle du projet. L'écoute attentive que nous offrons à nos clients nous permet de satisfaire à toutes leurs exigences et de leur apporter ainsi un accompagnement à la fois global et sur mesure. Emotion, technique et innovation au service d'une architecture responsable et pérenne, telles sont certaines des valeurs fondamentales de notre identité. La vision architecturale CCHE Architecture et Design - une volonté absolue de renouvellement, portée par une réelle maîtrise du détail, toute échelle confondue. Pour y parvenir, notre bureau n'a de cesse de cultiver sa tradition de complémentarité pluridisciplinaire et culturelle, mettant ainsi en commun les connaissances variées de plus d'une centaine de collaborateurs. Nous accordons également une attention et une écoute toute particulière aux souhaits de nos clients, afin de les accompagner tout au long de leur projet, jusqu'à la mise en oeuvre de réalisations uniques et sur-mesure, aux allures contemporaines,

A. Voir page 313

B. Voir page 313

soignées et innovantes. Cette intention du détail est également indissociable d'un désir de pérennité, raison pour laquelle chaque projet est abordé dans un souci de rationalisation responsable, qui nous a récemment valu le titre d'EcoEntreprise. Pour CCHE Architecture et Design, la formation se situe au coeur de ses préoccupations. En effet notre bureau s'est engagé, il y a plusieurs années déjà, à devenir entreprise formatrice et à ce titre accueille plusieurs apprentis par année d'une part, et offre diverses places de stage, allant de la sensibilisation de quelques jours à l'enseignement de plus longue durée, d'autre part. Nous attachons également une attention toute particulière à la formation continue de nos collaborateurs en organisant divers workshops visant à améliorer leur connaissance des outils sur lesquels ils sont amenés à travailler quotidiennement. Nous soutenons aussi activement nos collaborateurs souhaitant réaliser un perfectionnement, d'une part en aménageant leurs horaires de travail et d'autre part en leur permettant d'accéder aux postes pour lesquels ils auront été formés. Un autre pan important de notre engagement pour la formation tient à notre volonté de transmission des connaissances et compétences particulières, qui passe indéniablement par la prise de responsabilités. Ainsi plusieurs Chefs de Projets ont récemment été nommés afin de mettre en pratique d'autres aspects de leur métier, tels que la gestion d'équipes, du temps et de l'administration liée à leurs projets en cours. Finalement, nous nous sommes engagés à soutenir financièrement la formation professionnelle de l'apprenti dessinateur en bâtiment vaudois qui aura, durant son apprentissage, obtenu les meilleurs résultats ou connu la plus forte progression. L'ensemble de ces démarches s'inscrit parfaitement dans la volonté de pérennité et d'amélioration constante du bureau CCHE Architecture et Design, qui souhaite ainsi offrir des opportunités d'évolution correspondant aux ambitions de chacun.

Projets actuels :

- A. Nespresso (2010_Lausanne)
- B. GHB (2009_Gryon)

DELGADO-LAPPERT [Architectes / Lausanne]

- 1. +41 (0)21 311 22 49 - info@dlarchitectes.ch
- 2. Fondé par Yolande Delgado et Yan Lappert en 2011
- 3. Architectes

- A. Voir page 313
- B. Voir page 313
- C. Voir page 313
- D. Voir page 313

Projets actuels :

- C. Villa (2013_La Croix-sur-Lutry)
- D. Maison de vacances (2009_Le Lieu)

DE GIOVANNINI [Atelier d'architecture EPFL/SIA / Lausanne et Genève]

- 1. +41 (0)21 616 59 14 - info@degiovannini.ch
- 2. Implanté à Genève et à Lausanne, notre atelier d'architecture a été fondé en 1984. Toujours dans l'optique d'être attentifs aux besoins du Maître de l'ouvrage et des futurs habitants en respectant les objectifs initiaux en termes d'habitabilité, des choix techniques adaptés aux coûts afin de réaliser des ouvrages de qualité. La structure principale de l'atelier d'architecture est à la rue Malatrex 38 à Genève. Membre du comité de la coopérative Rhône-Arve, membre du groupement des Coopératives Genevoises et membre de La Lignum.
- 3. La beauté résultera de la forme et de la correspondance du tout aux parties, des parties entre elles, et de celles-ci au tout, de sorte que l'édifice apparaisse comme un corps entier et bien fini dans lequel chaque membre convient aux autres et où tous les membres sont nécessaires à ce que l'on a voulu faire. Andrea Palladio

Projets actuels :

- E. En Sully (2014_Sully)
- F. Pool-House (2013_Pully)

ESPOSITO&JAVET [Architectes EFPL / Lausanne]

- 1. +41 (0)21 661 27 05 - info@esposito-javet.ch
- 2. Fondé par Alfonso Esposito et Anne-Catherine Javet en 2003.

Projets actuels :

- G. Centre Scolaire Mabillon (2011_Monthey)
- H. Villa H (2000_Lutry)

FASTT [Architectes EFPL / Lausanne]

- 1. +41 (0)21 983 1090 - info@fastt.ch
- 2. Fast est une jeune société fondée en 2004 par 3 architectes.
- 3. Elle est l'aboutissement d'un collectif réuni autour de réflexions sur l'architecture contemporaine. Ses associés sont issus de formations et d'horizons variés permettant ainsi d'appréhender, avec différents points de vue, tout type de projets. Installée à Lausanne, elle est active principalement en Suisse Romande, et s'exprime dans le cadre de ses réalisations ainsi que dans les concours où elle s'est vue primée à plusieurs reprises. Elle tend vers une approche sensible dans ses interventions, autant à

- E. Voir page 314
- F. Voir page 314
- G. Voir page 314
- H. Voir page 314

l'échelle d'objets domestiques qu'à celle du territoire. Sa structure lui permet d'exécuter tout type d'interventions, dès la phase de conception jusqu'à la phase de réalisation et de direction des travaux. Fastt est composée d'une douzaine de collaborateurs et forme des stagiaires et des apprentis. Elle est équipée d'outils informatiques des plus récents et garantit à chaque étape du projet une assistance appropriée. Le dynamisme de notre jeune société allié à ses divers mandats nous a permis d'acquérir une expérience professionnelle autant avec des maîtres d'ouvrages publics, institutionnels que privés.

Projets actuels :

- A. Préfaully II (2011_Préfaully)
- B. Onyx (2007_Vevey)

MAVROCORDATOS [Sàrl / Lausanne]

- 1. +41 (0)21 320 07 86 - info@am-architecture.ch
- 2. Fondé par Alexandra Mavrocordatos Blatter en 1998.

Projets actuels :

- C. Villa à Poros (2012_Grèce)
- D. Villa (2013_St-Saphorin)

MERCIER & SQUALLI [Sàrl / Lausanne]

- 1. +41 (0)21 331 04 40 - info@merciersqualli.ch
- 2. En 2000, Ali Squalli fonde, avec Nicola Mercier, un bureau d'architectes dont il devient unique actionnaire en 2012.
- 3. 15 années d'expérience dans la mise en oeuvre de projets complexes. Intervention en sites historiques. Direction et planification générale des travaux de projets importants (+ de 10 Mo). Prestations de maîtrise d'ouvrage déléguée. Prestations de Space planning et aménagements intérieurs de surfaces administratives. Infrastructure: Surface de 300 m2 de bureaux. 12 postes de travail équipés de logiciels de CAO : Autocad, Archicad. 4 postes de travail équipés d'un logiciel de planification : Micorsoft Project. Logiciels de mise en soumission et de gestion des coûts accessibles sur l'ensemble du réseau : Messerlii, WinCC et Winsoum. Logiciel d'imagerie: Adobe Photoshop, Indesign, etc. 1 poste de travail dévolu aux maquettes. Réseau local filaire/sauvegarde des données à l'extérieur des locaux/Copieur A3 couleur/Plotter A0. Nous entretenons par ailleurs un partenariat privilégié avec la société Amsycon basée à Paris / France (Partenaire aménagement Unicef. Notre engagement Ceux qui dessinent et dirigent les travaux sont en lien avec

- A. Voir page 314
- B. Voir page 314

les entrepreneurs, les artisans et les usagers futurs. La traditionnelle division du travail ... divise et sépare celui qui projette (l'architecte - le dessinateur - le directeur des travaux), celui qui construit (l'entrepreneur - l'artisan), et l'habitant qui va vivre les lieux. L'acte de construire est un lien entre ces 3 personnes, l'usage est la valeur prépondérante. De l'esquisse à la traditionnelle remise des clés, devra exister cette étincelle de sens, sans laquelle les lieux restent inanimés. Pour cela, il est nécessaire que les architectes sachent construire, planifier et gérer des coûts rigoureusement, sous peine de voir leur métier leur échapper.

Projets actuels :

- E. Ensemble de logements (2010_Lutry)
- F. Ecoquartier des plaines-du-loup (2014_Lausanne)

PONT 12 [Architectes EFPL /SIA / Lausanne]

- 1. +41 (0)21 341 99 10 - info@pont12.ch
- 2. Pont12 architectes est né de l'association de ses responsables, François Jolliet, Antoine Hahne et Guy Nicollier, dès 1996. François Jolliet avait été l'assistant de Guy Nicollier pendant ses études. Antoine Hahne et Guy Nicollier s'étaient connus à l'atelier Steinmann à l'EPFL.
- 3. " L'environnement construit, donc l'architecture, est un des domaines qui interagit le plus avec notre écosystème. Contribuer à son développement de manière responsable et professionnelle est ce qui me motive au quotidien." Antoine Hahne « J'ai choisi ce métier pour sa variété et nous voilà comblés : projet, technique, économie, relations publiques etc. La grande découverte c'est le travail en équipe, au sein du bureau comme avec les clients et les entreprises. Chaque réalisation est un défi.» François Jolliet « Faire de l'architecture, c'est s'intéresser aux hommes, à leur mode de vie, à leurs besoins et à leurs rêves. C'est donner forme, créer le cadre à leur épanouissement, dans le respect de leur environnement par des choix appropriés. » Guy Nicollier Objectif et philosophie Répondre aux attentes du Maître de l'ouvrage, comprendre le contexte, optimiser le programme. Privilégier le travail en groupe de compétences complémentaires. Viser l'équilibre entre la technique, l'économie, l'usage et l'architecture. Apporter des solutions durables, que nos interventions soient globales ou ponctuelles. Chaque affaire est suivie par l'un des partenaires (chef de projet, en responsabilité commune) par soucis d'efficacité et de simplicité des rapports avec le Maître de l'ouvrage. Historique

- C. Voir page 315
- D. Voir page 315

Lauréats du concours European IV (site de Biasca-Pollegio, 1996), le trio a continué sur sa lancée par une pratique récurrente du concours d'architecture (plus de 70 participations entre 1996 et 2008). Les mandats publics sont devenus l'activité principale, sans exclure les mandats privés. Les mandats privés, comme la réalisation, l'extension et rénovations de villas privées. De multiples rénovations de bâtiments ont apporté une solide expérience en la matière, notamment des bâtiments historiques et classés. En 2003, l'association simple se constitue en société anonyme, sise à la Rue du Pont 12 à Lausanne. En 2006, Pont12 architectes SA déménage à la rue du Liseron 7.

Projets actuels :

- A. Breakfree (2012_St-Sulpice)
- B. Ecoquartier (2013_Pra Romand Nord)

RDR [Architectes SA / Lausanne et Buenos Aires]

1. +41 (0)21 331 04 40 - tribu@tribu-architecture.ch **2.** Le bureau Richter Dahl Rocha & Associés architectes SA a été fondé en 1993 à Lausanne par Jacques Richter et Ignacio Dahl Rocha, succédant ainsi au bureau Richter & Gut. Cette association scelle une longue amitié née dix ans plus tôt lors d'un master d'architecture à l'université de Yale aux Etats-Unis. **3.** Kenneth Ross (qui collabore dans le bureau dès le départ) et Christian Leibbrandt (qui les rejoint rapidement) dirigent avec Manuel Perez les trois équipes de « projets ». Fabrizio Giacometti (qui intègre l'équipe de direction en 2007) pilote quant à lui l'équipe « Direction de travaux ». Le bureau lausannois défend une architecture ancrée dans la réalité urbaine et sociale, détachée des modes et inspirée par le contexte historique et culturel. Associant créativité et professionnalisme, les compétences du bureau couvrent tous les domaines de l'architecture, de l'urbanisme jusqu'au design intérieur, ce volet étant assuré par RDR Design SA, créée en 2000. Avec un niveau d'exigence qui en a fait sa réputation, le bureau gère toutes les phases du processus, de l'étude à la réalisation. Le bureau RDR Arquitectos, créé en 2005 et basé à Buenos Aires, travaille en étroite collaboration avec le bureau de Lausanne, favorisant ainsi un riche échange culturel et humain ainsi qu'un transfert de connaissances et de technologies entre les deux pays.

Projets actuels :

- A. Voir page 316
- B. Voir page 316
- C. Voir page 316

- C. Swiss Tech Center (2014_Ecublens)
- D. Quartier de l'innovation EPFL (2011_Ecublens)

TRIBU [Architectes SA / Lausanne]

1. +41 (0)21 331 04 40 - tribu@tribu-architecture.ch **2.** Fondé par Alvaro Varela, Christophe Gnaegi et Laurent Guidetti **3.** TRIBU architecture est un bureau lausannois, actif dans le domaine de l'architecture et de l'urbanisme. Il se caractérise aussi par son importante activité de sensibilisation à l'environnement construit et par ses différents engagements associatifs. En 14 ans, TRIBU architecture est ainsi devenu un acteur du paysage architectural et urbanistique suisse romand, lauréat de plusieurs prix et concours : Ecoquartier des Plaines-du-Loup du projet Métamorphose, logements à Bonne-Espérance, distinction romande d'architecture en 2006, prix du Heimatschutz en 2004, prix LausannEntreprendre en 2002, etc.

Projets actuels :

- E. 50 logements (2014_Cheseaux)
- F. Transformation maison vigneronne (2010_Lutry)

WIDMER [Sàrl / Lausanne]

1. +41 (0)21 601 12 28 - info@widmerarchitectes.ch **2.** Fondé par Paolo Widmer en 2000. **3.** Notre atelier d'architecture réalise tous types de bâtiments (bâtiments industriels, immeubles de bureaux, hôtels, logements, maisons individuelles, écoles, théâtres, etc.) Nos prestations recouvrent l'intégralité du projet d'architecture, de la conception jusqu'à l'achèvement des travaux et la mise en service (avant-projet, projet, devis, appels d'offres, exécution). Nous abordons la conception architecturale comme un dialogue. Un dialogue entre le site et le projet, entre l'existant et le nouveau, mais aussi un dialogue entre Maître d'Ouvrage, mandataires spécialisés et architecte. Le projet d'architecture est la réponse spatiale aux différentes exigences tant programmatiques que techniques, permettant par sa mise en forme de valoriser le site, l'existant et le nouveau.

- D. Voir page 316
- E. Voir page 316
- F. Voir page 316

UAPE | 2B
(2011 Prangins)



LOGEMENTS | 2B
(2013_Soral)



MEP | AL30
(2013_Morges)



LESS IS BORE | AL30
(2012_Borex)



IMMEUBLE DE LOGEMENT | MPH
(2016_Pully)

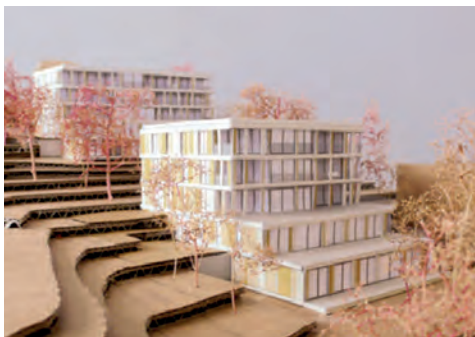

EMS | MPH
(2013_Uzwil)



ELCO PARK | BURCKHARDT+PARTNER
(2012_Allschwil)



PHYTOSANITAIRE | BURCKHARDT+PARTNER
(2010_Birmensdorf)



NESPRESSO | CCHE
(2010_Lausanne)



GHB | CCHE
(2009_Gryon)



VILLA | DELGADO-LAPPERT
(2013_La Croix-sur-Lutry)

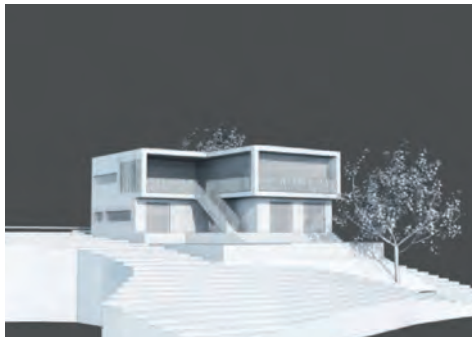

MAISON DE VACANCES | DELGADO-LAPPERT
(2009_Le Lieu)



EN SULLY | DE GIOVANNINI
(2014_Sully)



POOL HOUSE | DE GIOVANNINI
(2013_Pully)



MABILLON | ESPOSITO&JAVET
(2011_Monthey)



VILLA H | ESPOSITO&JAVET
(2000_Lutry)



PREFAULLY | FASTT
(2011_Préfaully)



ONYX | FASTT
(2007_Vevey)



VILLA A POROS | MAVROCORDATOS
(2012_Grèce)



VILLA | MAVROCORDATOS
(2013_St-Saphorin)



LOGEMENTS | MERCIER&SQUALLI
(2010_Lutry)



PLAINES DU LOUP | MERCIER&SQUALLI
(2014_Lausanne)



BREAKFREE | PONT12
(2012_St-Sulpice)



ECOQUARTIER | PONT12
(2013_Pra Romand Nord)



SWISS TECH CENTER | RDR
(2014_Ecublens)



QUARTIER INNOVATION EPFL | RDR
(2011_Ecublens)



50 LOGEMENTS | TRIBU
(2014_Cheseaux)



TRANSFORMATION MAISON | TRIBU
(2010_Lutry)



vs

AAE [Architectes FAS HES/ Fribourg]

1. +41 (0)26 424 03 20 - info@aac-architectes.ch
 2. Fondé par Emile Aeby, Patrick Aumann et Stéphane Emery en 2006. 3. Le bureau Aeby Aumann Emery, fort d'une expérience riche et variée en suisse comme en Europe, offre une approche multiple et métissée dans l'exploration architecturale. Puisant l'inspiration dans le caractère d'un lieu, leurs réalisations allient fonctions et formes fortes afin de laisser une empreinte atypique sans rupture avec l'environnement. Elles sont le fruit d'une recherche permanente entre le souhait, l'inspiration et le dialogue des différents intervenants d'un projet. Le bureau Aeby Aumann Emery livre une vision claire du développement durable et d'une architecture contemporaine en constante mutation.

Projets actuels :

- A. Complexe Hôtelier (2012_Estavayer-le-Lac)
- B. Maison rural (2011_Villarepos)

ACA [Architectes HES/ Fribourg]

1. +41 (0)26 422 34 83 - info@acarchitectes.ch
 2. Fondé par Alexandre Clerc en 2003. 3. La philosophie de l'atelier ACARCHITECTES est de proposer des thématiques à chaque fois originales pour la réalisation de projet d'architecture. Au début de chaque mandat et sur la base d'une réflexion pragmatique, un concept est proposé afin de résoudre la spécificité de la problématique. Par la suite, l'idée est développée de manière cohérente tout au long du processus de projet. Le bureau s'investit sur l'entier des prestations d'architectes. Le détail, la direction des travaux et la gestion des coûts font parti de l'engagement au sein du bureau. Primé dans de nombreux concours d'architecture, l'atelier ACARCHITECTES recherche des solutions de qualité dans des projets aux fonctions et aux échelles très différentes. Le bureau s'occupe aussi d'organisation de concours d'architecture et de planification de projets pour des entités publiques.

Projets actuels :

- C. 3 logements (2012_Le Mouret)
- D. 41 logements (2012_Tentlingen)

BFIK [Architectes HES/ Fribourg]

1. +41 (0)26 422 11 88 - info@bfik.ch
 2. Fondé par Marc Fauchère, Bernard Imboden et Muriel Kauffmann en 2006

- A. Voir page 324
- B. Voir page 324
- C. Voir page 324
- D. Voir page 324

Projets actuels :

- E. Centre du village (2013_Troistorrents)
- F. EMS Mont Riant (2014_Yverdon)

BINZ [Dipl. Arch. ETH/ SIA/HTL / Fribourg]

1. +41 (0)26 495 16 02 - binz-arch@bluewin.ch
 2. Fondé par Marc Fauchère, Bernard Imboden et Muriel Kauffmann en 2006. 3. En 1992 Christoph Binz, après son Studium à Zurich ETH fonde le bureau Binz des architectes. Le deuxième partenaire devenait en 1994 Stephan Binz qui terminait ses études d'architecture à Berne. En équipe de 5-7 collaborateurs ils élaborent les projets d'architecture riches en facette se gesamtheitlich et réalisent et de design marquent. Au premier plan la personne et son Bedürfnisse individuel se trouve après l'espace. Une langue de formes claire, les matériaux modernes et une méthode de construction solide übertreffen aux constructions respectives leur charme tout à fait propre et sont réglées sur son utilisateur. Le rendement, l'économie et économie se trouvent aussi dans le Vordergrund, comme la conception globale de design. Le débat s'étend des projets constructifs de villes, des planifications de cantonnement sur l'appartement et Öffentliche des constructions, constructions industrielles, reconstructions, div. Expertises et langues de bavardage de bâtiment.

Projets actuels :

- G. Maison (2009_Ueberstorf)
- H. Maison (2010_St-Antoni)

CHENEVART [Architectes EPFL SIA/ Fribourg]

1. +41 (0)26 504 28 56 - atelier@chenevart.ch
 2. Fondé par Achille Deillon et Alexandre Delley en 2005. 3. Fort d'une expérience de plusieurs années, acquise auprès de clients réputés et exigeants, chenevartarchitecte propose la gamme complète des services architecturaux. Formée à la démarche environnementale, il propose une approche pragmatique favorisant les dispositifs simples privilégiant le bon sens. Les domaines et échelles d'interventions sont diversifiés et permettent d'exprimer une architecture contextualisée selon la géographie des projets et des programmes. Les projets locaux consistent principalement en des restructurations et réhabilitations de bâtiments anciens. Complémentarité: Convaincu que la confrontation de visions et d'expériences différentes est bénéfique aux projets, chenevartarchitecte associe à ses compétences et sa sensibilité, celles d'ingénieurs, de designers,

- E. Voir page 324
- F. Voir page 324
- G. Voir page 325
- H. Voir page 325

de paysagistes, ou d'éclairagistes. L'utilisation des dernières technologies informatiques lui permet de produire et de communiquer pendant toutes les phases du projet avec ses clients et ses partenaires. Cette mise en commun des compétences favorise la définition objective de la solution la mieux adaptée aux besoins de ses clients et la réponse adéquate aux spécificités de leur projet. Interactivité: Olivier Chenevart encourage fortement la contribution et l'implication des maîtres d'ouvrage et des utilisateurs pendant tout le processus du projet. Sa méthodologie de travail structurée et participative permet d'impliquer aussi bien les utilisateurs finaux que les consultants pendant les phases de programmation et de conception. Dans un premier temps, le Maître d'ouvrage est au cœur de l'élaboration du concept de base et la définition des besoins fonctionnels. Ensuite, ses directives sont enrichies et étayées par la contribution continue de toute l'équipe dans le développement du projet. Réactivité: La flexibilité de chenevartarchitecte lui permet de s'adapter à chaque taille de projet et de garder des relations simples et directes avec ses clients. Cette souplesse induit une disponibilité de tous les instants et une grande rapidité d'intervention. Grâce à un réseau de partenaires et de consultants, chenevartarchitecte sait mobiliser les moyens de production nécessaires pour répondre aux contraintes des plannings les plus tendus. Méthodologie: À l'initiation de tout projet, chenevartarchitecte définit avec ses clients ses besoins immédiats et ses objectifs stratégiques à moyen et à long terme. Le fruit de ces réunions de travail est synthétisé dans un rapport qui définit enveloppe budgétaire, planning, critères architecturaux et techniques, présente les options d'aménagement, les diagnostics techniques et réglementaires. Chaque phase significative de la conception du projet, fait l'objet d'une présentation permettant d'amender les choix sous les angles conceptuels, techniques, financiers et économiques. Domaines d'intervention: Maîtrise d'œuvre architecturale. Mission partielle ou complète, de la conception des plans génériques aux plans de détails, du concept à la validation et au contrôle de la conformité architecturale. Coordination: Production et coordination de l'ensemble des documents administratifs et graphiques nécessaires à la consultation des entreprises. Gestion financière du chantier, coordination d'entreprises, établissement et suivi contractuel des Marchés ainsi que la synthèse du planning d'exécution. Consulting – coaching: Aider le Maître

- A. Voir page 325
- B. Voir page 325
- C. Voir page 325

d'ouvrage dans la définition de sa vision, et dans la mise en place des outils de programmation fonctionnelle et organisationnelle. Expertises: De l'expertise technique à l'expertise économique, en passant par le simple constat avant travaux ou l'élaboration de certification, chenevartarchitecte adapte sa méthode aux buts du mandat. Localisation: Basé à Fribourg, c'est pourtant dans toute la Suisse Romande que se sont développées ses affaires. Situé à 300 mètres de la gare de Fribourg, l'accès au bureau est facilité en transports publics; il dispose d'une place de parc pour ses visiteurs motorisés.

Projets actuels :

- A. Maison (2012_St-Aubin)
- B. Immeuble (2004_Villars-sur-Glâne)

DEILLON DELLEY [Architectes EPFL SIA/ Bulle]

- 1. +41(0)26 912 25 51 - arch@deillondelley.ch
- 2. Fondé par Achille Deillon et Alexandre Delley en 2005.

Projets actuels :

- C. Plateau de la gare (2013_Bulle)
- D. Yendi Swiss Retail SA (2007_Bulle)

DOMINIQUE ROSSET [Atelier d'architecture SA / Villars-sur-Glâne]

- 1. +41(0)26 422 02 02 - info@dominiquerosset.ch
- 2. Actif dans tous les domaines de l'architecture et de la planification: habitation, industrie, administratif, scolaire, plan de quartier, études de faisabilités. En mesure d'assurer la maîtrise du mandat d'architecte de la conception à la réalisation. Participation fréquente à des concours d'architecture en qualité de concurrent, organisateur, jury.

Projets actuels :

- E Immeubles en PPE «chamblioux parc» (2005_Granges-Paccot)
- F Salle polyvalente «la Brillaz» (2004_Lentigny)

JACQUES AYER [Atelier d'architecture / Granges-Paccot]

- 1. +41(0)26 466 44 62

KPA[Architectes Fribourg SA / Fribourg et Bern]

- 1. +41 (0)26 347 32 00 - fribourg@k-p-a.ch
- 2. Réunion des 2 entreprises: Page & Associés SA, architectes dipl. EPF-Z SIA+Krattinger Page Architekten AG
- 3. « L'architecture? c'est mouler

- D. Voir page 325
- E. Voir page 325
- F. Voir page 325

une tendresse sur une contrainte « J.-M. Wilmotte. Devise ou mission de notre atelier d'architecture? C'est en tout cas l'image que nous espérons refléter par une activité concentrée dans le domaine de l'architecture contemporaine et de l'intégration dans notre environnement bâti. Forte d'une riche expérience dans la réalisation, l'assainissement, la rénovation et la transformation de bâtiments, notre équipe de travail se veut avant-gardiste, curieuse des techniques nouvelles de construction, veillant aux confort et bien-être des occupants des objets dont elle est responsable. Combiner judicieusement la créativité du métier d'architecte, le savoir-faire technique et la gestion financière rigoureuse d'un projet est un défi relevé au quotidien.

Projets actuels :

- A. Jardin du paradis (2011_Bienne)
- B. Wohnpark SALVE (2010_Berne)

LUTZ [Architectes / Givisiez]

- 1. +41(0)26 469 74 00 - office@lutz-architectes.ch
- 2. « Construire, transformer et rénover en respectant le développement durable » telle est la devise qui guide les architectes de notre bureau dans l'élaboration de projets personnalisés. Des notions telles que qualité, bien-être, santé, simplicité et économie des moyens sont pleinement intégrées dans nos réalisations.

Projets actuels :

- C. Cabinet vétérinaire (2014_Chapelle-sur-Moudon)
- D. Immeuble locatif « bon port » (2014_Oberdorf)

LVPH [Atelier d'architecture SA / Fribourg et Pampigny]

- 1. +41(0)26 321 12 80 - lvph@lvph.ch

Projets actuels :

- E. Maison du désert, rénovation (2013_Lausanne)
- F. Areal Hardturm (2012_Zürich)

LZ&A [Architectes EPF/SIA SA/ Fribourg]

- 1. +41(0)26 347 51 51 - office@lza.ch
- 2. Fondé par Pierre-André Simonet architecte EPFL/SIA et Yvan Chappuis architecte HES.
- 3. la confiance: LZ&A tient à établir une relation de confiance avec le maître d'ouvrage durant toute la durée du projet et la préserver une fois l'ouvrage terminé. l'engagement: LZ&A, de même que chaque

- A. Voir page 326
- B. Voir page 326
- C. Voir page 326
- D. Voir page 326
- E. Voir page 326

collaborateur, s'engage de manière à répondre aux attentes du maître d'ouvrage qui exige, avec raison, un partenaire compétent. la créativité: la recherche d'une idée constitue une étape essentielle du bureau LZ&A dans l'élaboration d'un projet. Partant d'une esquisse, le concept est affiné jusqu'à sa réalisation, en parfaite collaboration avec les divers intervenants. la constance: le bureau d'architectes LZ&A, fondé en 1990, compte une vingtaine de collaborateurs et collaboratrices professionnels. Il constitue un partenaire en qui le maître d'ouvrage peut avoir confiance et qui lui permettra de réaliser son projet dans les meilleures conditions. la compétence: LZ&A exerce l'art de bâtir depuis plus de 20 ans, notamment dans le cadre d'importants projets du domaine public. il dispose d'outils modernes ainsi que d'une structure indispensable à assurer la qualité des services. le teamwork: LZ&A attache une grande importance à la rigueur avec laquelle les spécialistes exécutent leurs différentes tâches. la flexibilité: la situation actuelle du marché de la construction exige de nouvelles formes de collaborations entre partenaires. l'entreprise LZ&A a su mettre en place un système de planification général ainsi qu'une entreprise générale sous le nom d'archipro sa. une solution qui a fait ses preuves. la communication: la majorité des collaborateurs travaillant auprès de LZ&A sont bilingues. Ces derniers disposent ainsi d'une grande aisance de communication avec les maîtres d'ouvrage, les spécialistes et les entrepreneurs, qu'ils soient romands ou alémaniques.

Projets actuels :

- G. Villa (2012_Morat)
- H. Immeuble Mixte (2013_Morat)

MARC ZAMPARO [Atelier d'architecture SA / Fribourg et Pampigny]

- 1. +41(0)26 341 0 342 - info@zamparo.ch

Projets actuels :

- I. Agrandissement du collège (2014_Ste-Croix)
- J. Nouvelle école Condémine (2014_Bulle)

NORMAL OFFICE [Sàrl / Fribourg]

- 1. +41(0)26 424 16 88

PAGE [Architectes SA / Fribourg et Romont]

- 1. +41(0)26 350 30 30
- 2. Fondé par Aloys, Geneviève et Frédéric Page
- 3. Notre activité principale est la conception et la réalisation de projets

- F. Voir page 326
- G. Voir page 327
- H. Voir page 327
- I. Voir page 327
- J. Voir page 327

de constructions neuves, de transformations de bâtiments existants, de restauration de bâtiments historiques privés ou publics. Nous traitons également les questions liées à l'aménagement du territoire et effectuons des expertises de terrains et de bâtiments. Notre travail se base sur une collaboration étroite avec le maître de l'ouvrage. La complémentarité de notre équipe ainsi que l'expérience acquise depuis plus de 40 ans nous permettent de trouver la solution appropriée à chaque situation. La participation fréquente à des concours d'architecture assure la formation continue de l'équipe.

Projets actuels :

- A. Maison familiale (2007_Rossens)
- B. Bâtiment administratif (2007_Fribourg)

RXCH [Architectes SA/ Fribourg]

1. +41 (0)26 321 30 10 - info@rxch.ch **2.** Fondé en 1987, le bureau est dirigé par Jean-Marc Ruffieux et Colette Ruffieux-Chehab. **3.** L'architecture de l'atelier Ruffieux-Chehab tisse des liens avec ce qui l'entoure, attentive à capter l'essence du lieu, reconnaître, parcourir, choisir et parfois découvrir les voies insoupçonnées qui s'y révèlent. Le projet se nourrit d'échanges, de découvertes lors des voyages, d'expériences acquises notamment à travers la participation régulière aux concours d'architecture. Le projet est à chaque fois unique, issu d'un travail patient dans la quête difficile de la forme. Le pouvoir des choses ordinaires est révélé dans une perception à la fois sensorielle et visuelle de l'espace, initiée par le parcours. Comme instruments de travail, les esquisses et la maquette à toute étape du projet, aident à vérifier l'intuition par la visualisation et permettre ainsi la maîtrise de l'objet.

Projets actuels :

- C. Habitations groupées (2013_Fribourg)
- D. Les beaux jours (2014_Vernier)

SIMONET&CHAPPUIS [Architectes / Fribourg]

1. +41(0)26 425 47 77 - info@simonetchappuis.ch **2.** Fondé par Pierre-André Simonet architecte EPFL/SIA et Yvan Chappuis architecte HES.

Projets actuels :

- E. Maison Julmy (2008_Avry-devant-Pont)
- F. Ecole (1992_Givisiez)

- A. Voir page 327
- B. Voir page 327
- C. Voir page 328

- D. Voir page 328
- E. Voir page 328
- F. Voir page 328

COMPLEXE HÔTELIER | AAE
(2012_Estavayer-Le-Lac)



MAISON RURAL | AAE
(2011_Villarepos)



3 LOGEMENTS | ACA
(2012_Le Mouret)

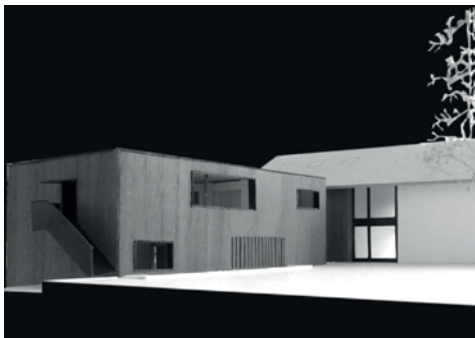

42 LOGEMENTS | ACA
(2012_Tentlingen)



CENTRE DU VILLAGE | BFIK
(2013_Troistorrents)



EMS MONT-RIANT | BFIK
(2014_Yverdon-Les-Bains)



MAISON | BINZ
(2009_Uberstorf)



MAISON | BINZ
(2010_St-Antoni)



MAISON | CHENEVART
(2012_St-Aubin)



IMMEUBLE | CHENEVART
(2004_Villars-sur-Glâne)



PLATEAU DE LA GARE | DEILLON DELLEY
(2013_Bulle)



YENDI SWISS RETAIL SA | DEILLON DELLEY
(2007_Bulle)



CHAMBLOUX PARC | DOMINIQUE ROSSET
(2005_Granges-Paccot)



LA BRILLAZ | DOMINIQUE ROSSET
(2004_Lentigny)

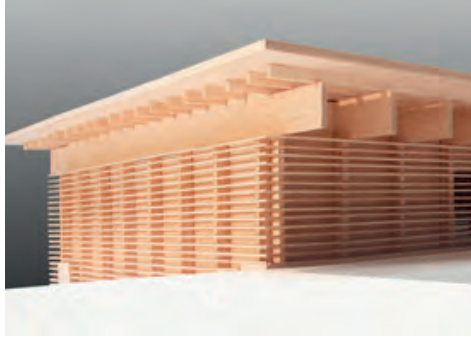

JARDIN DU PARADIS | KPA
(2011_Bienne)



WOHNPARK SALVE | KPA
(2010_Berne)



CABINET VETERINAIRE | LUTZ
(2014_Chapelle-sur-Moudon)

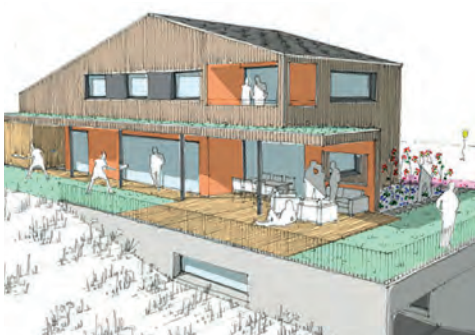

IMMEUBLE LOCATIF «BON PORT» | LUTZ
(2014_Oberdorf)



MAISON DU DESERT, RENOVATION | LVPH
(2014_Ste-Croix)



AREAL HARDTURM | LVPH
(2012_Zürich)



VILLA | LZ&A
(2012_Morat)



IMMEUBLE MIXTE | LZ&A
(2013_Morat)



AGRANDISSEMENT | MARC ZAMPERO
(2014_Ste-Croix)



NOUVELLE ECOLE | MAC ZAMPERO
(2014_Bulle)



MAISON FAMILIALE | PAGE
(2007_Rossens)



BATIMENT ADMINISTRATIF | PAGE
(2007_Fribourg)



HABITATIONS GROUPEES | RXCH
(2013_Fribourg)



LES BEAUX JOURS | RXCH
(2014_Vernier)



MAISON JULMY | SIMONET&CHAPPUIS
(2008_Avry-devant-Port)



ECOLE | SIMONET&CHAPPUIS
(1992_Givisiez)



ZG

ACKERMANN ARCHITEKT [BSA SIA AG / Bâle]

1. +41 (0) 61 269 90 10 - mail@ackermann-arch.ch
2. Fondé en 1972 par Andreas Wenger et Peter Bölsterli.

Projets actuels :

- A.** Centre de compétences en soin (2011-2015_Ein-siedeln)
- B.** «Rosengarten» centre pour personne âgées (2014_Bâle)

ANARCHITEKTON [architectes HES / Bâle]

1. +41(0)61 331 73 00 - mail@arnarchitekton.ch
2. Fondé en 1993 par Andreas Wenger et Peter Bölsterli. **2.** Le bureau s'intéresse en particulier à la recherche de nouvelles stratégies de projet adéquates. Par des enjeux plus culturels, plus écologiques, des réflexions plus sociales et technico-scientifiques s'ouvrent de nouvelles options de réalisation, des manières d'agir qu'Anarchitekton s'efforce de soutenir principalement dans les domaines de la transformation et du design. Le nom Anarchitekton se déclare de la prise en charge de la paire de notion caractérisée par Wolfgang Welsch d'esthétique et «Anästhetik». «Anästhetik», indique dans le sens de Welsch, la base, quelle esthétique l'architecture doit appliquer.

Projets actuels :

- C.** Grossratssaal Basel Technische Erneuerung (2012_Bâle)
- D.** Einmietung BIZ, (2011_Valora Muttenz)

BRAULIN ARCHITEKTEN [Architekten BSA / Bâle]

1. +41(0)32 305 90 90 - basel@braeunlin-architekten.ch
2. Fondé en 1997 par Daniel buchner et Andreas Bründler à Bâle. **3.** Le bureau d'architecture Bräunlin des architectes était fondé en 1990 par Herbert Bräunlin. Depuis celui-ci de nombreux projets pouvaient avec une équipe interdisciplinaire des architectes et architectes dans la construction de logements, dans le domaine de l'assainissement ainsi que de la reconstruction et de l'extension sont réalisés par des bâtiments de réserve. Avec cela un débat conséquent avec la tâche spécifique, le maître de l'ouvrage individuel et l'endroit respectif se trouve au premier plan et destine ainsi que le fonctionnement, l'esthétique et optimisation de frais le résultat.

- A.** Voir page 338
- B.** Voir page 338
- C.** Voir page 338
- D.** Voir page 338
- E.** Voir page 338

Projets actuels :

- E.** Bell (2013)
- F.** Birmannsgasse 33 (2013)

BRÜNDLER ARCHITEKTEN [Architekten BSA / Bâle]

1. +41(0)61 306 30 00 - mail@bBBARC.CH
2. Fondé en 1997 par Daniel buchner et Andreas Bründler à Bâle. **3.** Les architectes pouvaient déjà réaliser un large spectre de la tâche de construction dans les premières années. Le Lofthaus à Bâle était fini 3002 et recevait le ré dièse la mise en relief fur bon construisaient du canton Bâle la ville et un an spater bauweltpreis. Dachaufbau dans lupsingen la mise en relief particulière fur bon recevait en 2002 construisaient du canton Bâle le pays(la terre). En 2003 les architectes suisses étaient pris(ajoutés) Daniel burchner et Andreas brundler un l'union et recevraient la sorte(manière) swiss award dans le domaine de l'architecture. Plusieurs succès de concurrence la première commande à la construction offentliche ermoglichen. En 2004 était fini de la reconstruction ga200 dans le siège principal de l'UNO un New York et pouvait comme le cadeau de la Suisse.

Projets actuels :

- G.** Blonay (2002_Blonay)
- H.** Karlstasse (2013_Bassel)

CARETTA WEIDMANN [architectes EPFL SIA / Bâle]

1. +41(0)44 497 61 61 - zuerich@caretta-weidmann.ch
2. Ils pensent, nous devions être doués d'un charme, entre temps, au contraire ? Si nous ne sommes pas. Encore nous pouvons à peine attendre que sous nos yeux la forme(figure) suppose qui peut être deviné dans le meilleur des cas au moyen du plan de construction avec ses lignes froides et chiffres inexorables : un refuge des sens, visiblement, sensiblement, pouvant être senti; l'idée d'une architecte douée, d'un architecte doué, construit du béton, acier, verre. Contre cette impatience, aucune herbe(mélasse,chou) n'a grandi(augmenté). Et naturellement, nous espérons que vous serez de même saisis après la visite de notre site Web par cette impatience, comme nous sommes cela

Projets actuels :

- I.** Umbau und umnutzung (2013_Rheinau)
- J.** Gebäudehullensanierung (2013_Zurich)

- F.** Voir page 338
- G.** Voir page 339
- H.** Voir page 339
- I.** Voir page 339
- J.** Voir page 339

DESIGNO AG [architectes HES / Bâle]

1. +41(0)61 337 70 70 - info@designoag.ch **2.** La vie intérieure des bâtiments est souvent sous-estimée en règle. Il fait partie de la carte de visite de toute entreprise. Chambres ont des effets à la fois sur la clientèle, ainsi que les employés. Tous les signaux de l'environnement peuvent être envoyés, que ce soit consciemment ou inconsciemment. Ces messages doivent être positifs, c'est à dire, de la communication, invitant, apaisant, passionnant, motivant ou ..., en fonction de l'utilisation du volume. Pour que ce potentiel inexploité souvent disponibles pour vous, c'est notre passion, la construction ainsi que pendant le remodelage. Notre cabinet d'architecture intérieure à Bâle concerné depuis 1977 avec ce sujet. Nous sommes une équipe de designers d'intérieur / architectes / architectes. Les propriétaires sont un membre de l'Association Suisse des Architectes d'intérieur / Architektinnen VSI.ASAI. (Association du commerce de la SIA).

Projets actuels :

- A. Neubau Mehrfamilienhaus (2013_Basel)
- B. Umbau «Villa Stoll», Neubau Autoeinstellhalle (2013_Arlesheim)

DONATKAMBER [architectes EPFL / Bâle]

1. +41(0)312 45 80 - kamber@dka.ch **2.** Une nouvelle architecture de bois : pour un avenir sain et écologique! Construit avec les matériaux de construction de la circulation de renouvellement continue de la nature.

Projets actuels :

- C. Umbau und umnutzung (2013_Rheinau)
- D. Gebaudehullensanierung (2013_Zurich)

ERNST SPYCHER [architectes EPFL SIA / Bâle]

1. +41(0)61 261 30 55 - info@e-sp.ch **2.** L'architecture des personnes(gens) fur des personnes(gens) l'espace(le local) présenté, amène(apporte) un débat intensif avec l'environnement donné avec elle-même. Un domaine(une région) complexe. Les économiques constructifs de villes lui appartiennent, les conditions générales culturelles sociales constructives et bauökologische affirmaient et des présentations. Un tout de cela est à nous faire la provocation nous mettent toujours. Avec cela, il s'agit essentiellement de l'évaluation. Elle est spécifique au projet ensemble avec la domination de construction d'analyser définir et de réduire à l'essentiel. Seule-

- A. Voir page 339
- B. Voir page 339
- C. Voir page 340
- D. Voir page 340
- E. Voir pag 340

ment alors, les concepts clairs peuvent être élaborés. Ici la créativité, flexibilité sont l'expérience une aussi en contact avec elle-même changeant umstanden et technologies. Il se révèle sichin d'une architecture classique pleine de tension et lisible.

Projets actuels :

- E. Schulanlage Egerten Reinach (2014_Rodersdorf)
- F. Kepler-Gymnasium, Sepp-Glaser (2013_Riehen)

FLUBACHER [architectes Sàrl / Bâle]

1. +41(0)61 225 26 26 - fnp@fnp-architekten.ch **2.** L'architecture des personnes(gens) fur des personnes(gens) l'espace(le local) présenté, amène(apporte) un débat intensif avec l'environnement donné avec elle-même. Un domaine(une région) complexe. Les économiques constructifs de villes lui appartiennent, les conditions générales culturelles sociales constructives et bauökologische affirmaient et des présentations. Un tout de cela est à nous faire la provocation nous mettent toujours. Avec cela, il s'agit essentiellement de l'évaluation. Elle est spécifique au projet ensemble avec la domination de construction d'analyser définir et de réduire à l'essentiel. Seulement alors, les concepts clairs peuvent être élaborés. Ici la créativité, flexibilité sont l'expérience une aussi en contact avec elle-même changeant umstanden et technologies. Il se révèle sichin d'une architecture classique pleine de tension et lisible.

Projets actuels :

- G. Aufrichte (2014_Rodersdorf)
- H. Mehrfamilienhaus (2013_Riehen)

GELO[architectes SA / Bâle]

1. +41(0)61 301 66 55 - gelo@gelo.ch

Projets actuels :

- I. Nebau (2014_Basel)
- J. Gelternkindern (2013_Riehen)

HEIMGARTNER ARCHITECTURE [architectes HES / Bâle]

1. +41 (0)61 331 31 80 - info@heimgartner-architektur.ch **2.** Depuis la fondation de la firme d'architecture j'ai mis une grande valeur à ce que nous gardons nos responsabilités très au large et pas de spécialisation est réglé sur un domaine de l'architecture spécifique . Ce n'est que par un large spectre qui comprend une architecture de la conception à la conception détaillée en design d'intérieur , l'idée

- E. Voir page 340
- G. Voir page 340
- H. Voir page 340
- I. Voir page 341
- J. Voir page 341

de la conception de l'architecte, comme je le crois, à mettre en œuvre. Architecture nécessite l'intégration dans le site et les environs du projet. Le lien entre les avantages techniques, et l'intégration dans l'environnement d'un projet, quel que soit le type (bâtiments résidentiels / commerciaux) est la principale tâche des architectes. L'architecture doit être un lien entre l'ingénierie, qui doivent être en constante évolution, et l'expression artistique et créative de l'architecte, dans la conception de l'environnement et du paysage doivent être pris en considération. Un élément essentiel de tout plan est la lumière, ses éléments vont comme des formes dans la composition spatiale. Lors de l'examen comme un bâtiment à l'aube et éclairé comme il laissera la lumière du soir, prendre des sensations à façonner la manière dont ils sont causés par la lumière et de l'ombre dans la zone interne des Gefügs en plastique. L'essence même de l'architecture se trouve dans la configuration de la pièce. La profondeur de l'espace est étudié dans son exécution, le plus raffiné, il apparaît, le plus sophistiqué et le plus essentiel plus il sera facile. L'origine de mon travail est une idée et le désir de l'enregistrer. Nous avons l'obligation d'intégrer l'architecture dans la structure du paysage et de fournir un logement pour chaque personne, pour ses propres besoins. Les lois de la nature et le besoin humain de nouveaux logements doivent être harmonie avec les besoins, la seule façon de la nature et de l'homme existent dans l'avenir.

Projets actuels :

- A. Verwaltung- und Laborgebäude Flint AG (2014_Bubendorf)
- B. Mehrfamilienhaus Gatterweg 15 (2014_Riehen)

HEEB SCHRANZ [architectes / Bâle]

1. +41(0)61 264 99 00 - info@heeb-schranz.ch
 2. Nous sommes une jeune entreprise qui s'engage élargi ses connaissances et ses capacités. Nous sommes toujours engagés à mettre en œuvre des projets pour le compte de nos clients de façon optimale. Une bonne planification, la conception fonctionnelle et des solutions innovantes sont typiques de la manière dont nous travaillons. Nous sommes à la recherche de solutions simples intemporels dont nous utilisons les matériaux et les technologies respectueuses de l'environnement. Nous travaillons à la fois dans la tradition d'emploi, tels que des esquisses et modèles, ainsi que tous les outils de travail

- A. Voir page 341
- B. Voir page 341
- C. Voir page 341

et de communication modernes tels que CAD, Photoshop, Indesign, Illustrator, Cinema 4D, ect.

Projets actuels :

- C. Umbau Rätischer Hof (2014_Basel)
- D. Umbau Burgunderstrasse 13 (2014_Basel)

HERZOG ET DE MEURON [architectes EPFL SIA FAS / Bâle]

1. Fondé par Jacques Herzog et Pierre de Meuron en 1978. 2. Herzog et de Meuron ont conçu une vaste gamme de projets de la petite échelle d'une maison privée à la grande échelle de conception urbaine. Tandis que beaucoup de leurs projets sont fortement reconnus des installations publiques, comme leurs stades et musées, ils ont aussi achevé plusieurs projets privés incluant des immeubles d'habitation, des bureaux et des usines. On a attribué de nombreux prix au cabinet incluant «le Prix d'Architecture Pritzker» (USA) en 2001, le «RIBA la Médaille d'or Royale» (le Royaume-Uni) et le «Praemium Imperiale» (le Japon), tous les deux en 2007.

Projets actuels :

- E. Global R&D Centre for AstraZeneca (2013_Cambridge)
- F. Flinder Street Station Competition (2013_Melbourne)

HUNZIKER WOLF AG [architectes HES SIA / Bâle]

1. +41(0)61 264 99 00 - mail@wolfhunziker.ch
 2. Nous concevons et ESPACES DE MISE EN FORME public dans lequel gens à l'aise. Dans les zones résidentielles de la qualité de vie est fortement influencée par les espaces ouverts existants. Le mieux ils s'intègrent dans leur environnement adultes et enregistrer l'utilisation des désirs, plus ils offrent repos. Comme les architectes paysagistes nous considérons dans la conception des espaces extérieurs non seulement les conditions individuelles et les exigences spécifiques, mais peut aussi représenter les intérêts du public, de l'environnement et de l'environnement dans le processus de planification intégré. Grâce à cette approche globale de la planification et de nombreuses années d'expérience nous permettent des réalisations qui se caractérisent par la durabilité et la créativité.

- D. Voir page 342
- E. Voir page 342
- F. Voir page 342

Projets actuels :

- A. Friedhofkaiseraugust (2013_Kaiseraugs)
- B. Friedhof (2013_Augst)

KUNZ + JEPPESEN AG [architectes EPFL SIA / Bâle]

1. +41(0)61 715 98 00 - info@kunz-jeppesen.ch **2.** Le cabinet d'architectes Kunz + Jeppesen AG a été fondée en 1956 par Nicholas Kunz et Knut Jeppesen et a été fortement enraciné localement . En 1988, la société a été transformée en une société anonyme. 1994 a donné M. Kunz et Jeppesen la société aux deux employés de longue date Bani Dieter et Manfred Klossner . Après la retraite de M. Manfred Klossner en 2004 , est M. DieterBani et son équipe dirigeant la pratique . Les besoins en Reinach et ses environs ont beaucoup changé aujourd'hui, mais la philosophie du bureau est toujours resté le même . La création de haute qualité , l'architecture contemporaine qui répond aux besoins des utilisateurs et les exigences des autorités sont soulevant des questions fondamentales de l'équipe . Les projets seront développés à partir de la situation individuelle et les exigences de la propriétaire de l'immeuble . Le traitement soigneux et la mise en œuvre du programme de l'espace et la conception du bâtiment bâtiments durables sont créés , qui ont un long avenir . Notre équipe est composée d'employés expérimentés , qui doit toujours une grande importance à la formation des apprentis pendant des années .

Projets actuels :

- C. Mehrfamilienhaus in Birsfelden Rheinstrasse 53 (2013_Birsfelden)
- D. Mehrfamilienhaus mit Carport in Reinach (2013_Reinach)

LUCA SELVA ARCHITEKTEN [architectes SIA / Bienne]

1. +41(0)61 280 78 01 - mail@selva.ch **2.** L'entreprise a été fondée en 1991 à Bâle par Luca Selva et a été initialement engagé à travailler sur des projets de modification à petite échelle . Gagner la compétition (avec Jean- Pierre Wymann) pour le nouveau bâtiment de l'école Kaltbrunnen en 1993 a été une percée . L' école a été achevée en 1995-1996 et en plus de recevoir divers prix a également été publié à l'échelle internationale . En 1999 plusieurs projets de construction résidentielle ont suivi , y compris celui de la succession Bäumlhof historique à Bâle ; et , les projets de concurrence importants, tels que le

- A. Voir page 342
- B. Voir page 342
- C. Voir page 343
- D. Voir page 343

parc animalier de Goldau Extension (1er prix , mais par la suite incapable de se réaliser) . Un objectif principal du travail de l'entreprise est un engagement critique dans les études et les concours d'urbanisme . En plus des divers projets de logement l'entreprise travaille actuellement sur l'immeuble de bureaux Ville - Porte de Bâle ; l'exécution d'une centaine d'appartements dans la région Densa AG du quartier Kleinhüningen à Bâle ; et , une villa pour le projet « Ordos » internationales (République populaire de Chine) . En 1999, le travail de l'entreprise a été en vedette dans la série d'expositions de jeunes architectes suisses »dans le Musée d'architecture de Bâle (nka S AM suisse Musée d'Architecture) . Actuellement, la société est situé à Bâle Markthal et emploie 25 architectes . En 2009 , David Gschwind et 2012 Roger Braccini ont été des partenaires et des membres du conseil d'administration .

Projets actuels :

- E. Projektwettbewerb Marthastift (2013_Bâle)
- F. Projektwettbewerb Schulhaus Sandgrube (2013_Bâle)

MERKI SCHMID [architectes HES / Bâle]

- 1.** +41(0)61 321 99 55 - info@merki-schmid.ch

Projets actuels :

- G. Wohnhaus Reinach BL (2008_Bâle)
- H. Wohnsiedlung Gipf-Oberfrick (2007_Reinach)

RITTER GIGER [architectes EPFL SIA / Bâle]

1. +41(0)61 61 261 37 80 - info@ritter-giger-schmid.ch **2.** Dans les années du début des années 50, les architectes SIA Florian Vischer et Georges Weber ont fondé leur bureau d'architecture qui a été confié avec un large éventail de l'architecture s'appliquent. 1980 a été la patnerscharft avec Markus G chevaliers architecte ETH SIA La base d'un continu weiterführung les bureaux créés par une extension. 1986 a rencontré Hans Rudolf Nees et Urs Beutler architectes BSA SWB que les autres Partener si. Vous avez résolu les deux supérieurs juin partenaire F vischer G Weber de dis être zuruckzogen à la fin de 1989 pour des raisons d'âge. Anfangs 1996, la société en commandite par Urs Giger architecte FH SWB et le début de 1999 par Thomas Schmid Architect ETH SIA a été rajeuni et complétées. ce qui a permis à la fois architectes Hans Rudolf Nees et Urs Beutler à zuruckziehen retraite bien méritée. 2001 pourrait dans Markus G chevaliers entrent en

- E. Voir page 343
- F. Voir page 343
- G. Voir page 343
- H. Voir page 343

traite bien méritée. Les deux Partner Urs indépendant et thomas Schmid employés de divers secteurs spécialisés. Chevalier Giger schmid sont enregistré en Suisse erichen Un registre des architectes. Ils appartiennent à l'ingénieur suisse SIA et architekten-verien à

Projets actuels :

- A. Mehrfamilienhäuser Egliseestrasse (2013_Bâle)
- B. Wohnüberbauung Gehrhalde (2007_Riehen)

STUMP & SCHIBLI ARCHITEKTEN [BSA / Bâle]

1.+ 41 (0)61 273 88 50 - info@stumpschibliarch.ch 2. Fondé par Yves Stump et Hans Schibli Pour compléter notre équipe, nous recherchons ou par accord pour une période d'au moins 6 mois un stagiaire / apprenti un pour la participation à des compétitions, des projets stimulants et des bâtiments. Vous avez déjà quelques semestres étudiant en architecture, parler allemand, avoir de bonnes compétences en CAO (Mac, Vectorworks, les programmes de traitement d'image et de visualisation, etc) et des idées joie 3-D et de vérifier le modèle. Vous êtes enthousiaste et apprécier une opération indépendante et autonome. Nous vous proposons de travailler sur différents projets et les plans de mise en œuvre, la compréhension des processus de construction complexes, un environnement de travail ouvert, spécialisée et diversifiée et la possibilité d'appliquer vos compétences et intérêts. Nous nous réjouissons de votre demande par e-mail: format pdf Info@stumpschibliarch.ch

Projets actuels :

- C. Neubau Klinik Barmelweid (2014_Erlinsbach)
- D. Ersatzneubau Wohnheim Klosterfiechten (2013_Bâle)

WIRTH WIRTH [SIA FAS / Bâle]

1. +41(0)61 270 12 12- wirth.basel@wirth-wirth.ch 2. Le 28 avril 1976 l'architecte de Bâle a battu la peine Stauffacher alors âgé de quarante ans a fondé le bureau d'études d'architectes de la peine de créer la base pour un épanouissement intellectuel et architectural indépendant qui a d'abord été utilisé pour le commerce se dorent de l'industrie pharmaceutique et équitable . Après le bureau a été faiblement établie à Bâle avec les clients royaux du monde des affaires et de l'industrie , il a suivi la fondation de l'entreprise en autriche Kundl . La successeurs sœur et frères kérateine en pascal wirth ont achevé

- A. Voir page 344
- B. Voir page 344
- C. Voir page 344

la transformation compagnys à la prochaine génération . En vertu de la wirth nom de bref raccourci à WW avec une quantité croissante de irk internationale et avec le siège social dans de nouveaux domaines spéciaux bâle tels que la construction d'installations sportives et la décoration intérieure ont été développés et un collègue de nombreuses années schmid chrétien est aujourd'hui le partenaire responsable de la mise en œuvre de la planification technique et organisationnel . Marcus Hurlimann qui a également accompagné l'équipe a perdu dès le début , prend responsblit globale de la gestion de projet . La prise de conscience d'un résultat optimal ne peut être atteint que si l'ensemble du processus de mise d'un nouveau bâtiment à l'existence même jusqu'à considération od l'aménagement intérieur est soumis à un concept global a signifié que WW a adapté sa structure en conséquence

Projets actuels :

- E. Assembly School (2010_Hebel)
- F. Minergie School Building (2009_Sunshine)

WYSS + SANTOS [HTL GmbH / Bâle]

1. +41(0)61 500 51 00 - info@zapco.ch 2. Fondé par Marili Santos-Munné et Lorenz Wyss. 3. Le cabinet d'architectes Wyss Santos est le résultat concret d'une énergique , intellectuellement ouvert et clair de leur rencontre contenu aligné entre deux personnes ; c'est à dire né entre les Caraïbes et les États-Unis formé et architecte en outre instruit marili Santos- Munné ainsi que la Hochbauzeichner appris et la Suisse pour les architectes formés Lorenz Wyss . Notre coopération disciplinée et déterminée a commencé à la fin du siècle dernier à Chicago et nous a conduit en 2000 à Bâle , où nous avons fondé notre position finale dans une vieille maison sur 650 années sur le Rhin . Bien sûr, inventé et fécondé de la diversité culturelle , le travail en commun commencer ; en conformité avec certains clichés encore et encore et régulièrement au-delà . Nos projets tirent leur caractère de la collision d'ouverture de l'Amérique latine , couplé avec une curiosité - l'horizon n'a pas de limites - et la conscience centrale et de l'exactitude européenne - suisse , combinée à la fonctionnalité et de la diligence . Cette richesse , dans le même temps représente un défi majeur , qui fait partie du vocabulaire dynamique de notre langage architectural . Un exemple de ceci est l'expansion continue de notre équipe d'excellents employés de différentes origines,

- D. Voir page 344
- E. Voir page 344
- F. Voir page 344

qui sont invités à apporter toute leur compétence transculturelle. Architecture, nous comprenons à la fois comme le résultat d'un processus créatif et dans le cadre d'un projet global . La rencontre sans angoisse est le début de notre relation avec nos clients . Le contact direct et ouvert crée la confiance nécessaire pour le développement conjoint et la conception des idées et des concepts . Nous sommes convaincus que ce processus produit une architecture qui va au-delà fonctionnalité et esthétique.

Projets actuels :

- A. Atelier jardin d'enfant (2013_Bâle)
- B. Centre scolaire Saint Alban (2013_Bâle)

ZAPCO [architectes HES FAS / Bâle]

1. +41(0)61 500 51 00 - info@zapco.ch 2. Après que tous les Pile Up-et quai des appartements d'Up à Quellenstrasse soient couverts(achetés) dans Rheinfelden, l'eau de la grotte de sources gargouille tout de même par la cour. La grotte et le ruisseau avec la plantation et les pierres choisies est l'ouvrage(l'usine,le mécanisme) des artistes suisses universellement actifs Gerda Steiner et Jörg Lenzlinger. De plus des bâtiments d'Up étaient pendus dans cinq entrées le quai à une image par Matthias Spiess. Au début le juin 2012, nous fêtons l'inauguration du nouveau cantonnement et remettons les oeuvres d' art aux habitants.

Projets actuels :

- C. Pile Up (2013_Bâle)
- D. Stak Up (2013_Bâle)

ZIMPFER [architectes EPFL / Bâle & Zurich]

1. +41(0)61 61 315 15 15 - info@zimpfer.ch 2. Travailler chez Zwimpfer Partner Architekten à Bâle et Zurich. Nous cultivons le talent et nous nous engageons à la formation continue de notre personnel. Nous fournissons un équilibre travail-vie saine malgré les demandes et les attentes élevées. Nos solutions architecturales sont le fruit d'une collaboration collégiale en équipes multidisciplinaires examiner les différents scénarios pour les tâches de conception communs identifiés. Mes opinions sont recherchés et respectés. La joie des architectes et des architectes dans leur travail et de coopération avec le client se reflète dans chacun de nos projets.

Projets actuels :

- E. Ersatzneubauten Scheffelstrasse 39-47 (2013_

Zurich)

- F. Schulraumerweiterung (2013_Biel-Benken)

- A. Voir page 345
- B. Voir page 345
- C. Voir page 345

- D. Voir page 345
- E. Voir page 345
- F. Voir page 345

GROSSRASTRASSE | ANARCHITEKTON
(2012_Bâle)



EINMIETUNG BIZ | ANARCHITEKTON
(2011_Valora MuttENZ)

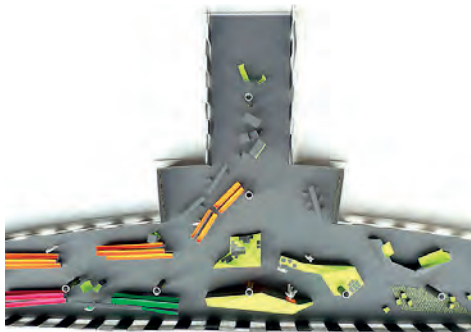

BELL | RAULIN ARCHITEKTEN
(2011_Bienne)

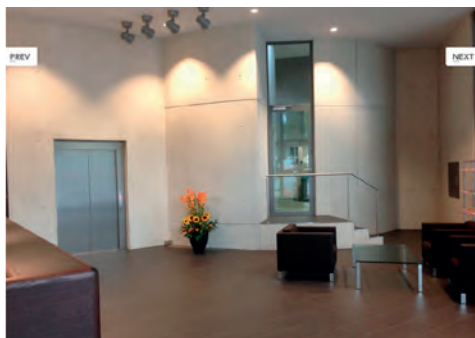

BIRMANNGASSE | BRAULIN ARCHITEKTEN
(2010_Berne)



BLONAY | BRÜNDLER ARCHITEKTEN
(2002_Blonay)



KARLSTRASSE | BRÜNDLER ARCHITEKTEN
(2013_Bassel)



UMBAU | SCHRANZ
(2013_Rheinau)



GEBAUDEHULLENSANIERUNG | HEEB
(2013_Zurich)



NEUBAU MEHRFAMILIEHAUS | DESIGNO AG
(2013_Basel)



VILLA STOLL | DESIGNO AG
(2013_Morat)



SCHULANLAGE | SPYCHER(2014_Ste-Croix)



KEPLERGYMNASIUM | SPYCHER
(2014_Bulle)



AUFRICHTE | FLUBACHER
(2014_Rodersdorf)



MEHRFAMILIENHAUS | FLUBACHER
(2013_Riehen)



NEBAU | GELO
(2014_Basel)

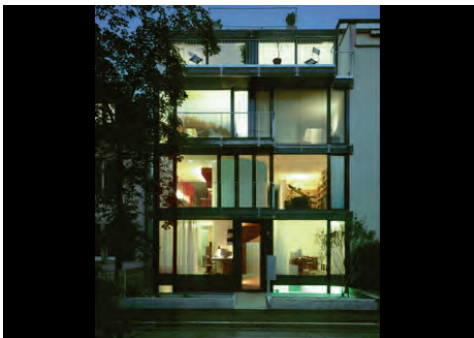

GELTERNKINDERN | GELO
(2013_Riehen)



VERWALTUNG | HEIMGARTNER
(2014_Bubendorf)



MEHRFAMILIENHAUS | HEIMGARTNER
(2014_Riehen)



UMBAU | FLUBACHER
(2014_Basel)



UMBAU | FLUBACHER
(2014_Basel)



MEHRFAMILIENHAUS | KUNZ + JEPPESEN AG
(2014_Basel)



MEHRFAMILIENHAUS | KUNZ + JEPPESEN AG
(2013_Riehen)



MARTHASTIFT | LUCA SELVA
(2013_Bâle)



SHULHAUSS | LUCA SELVA
(2013_Bâle)



REINACH | MERKI SCHMID
(2014_Basel)



GIPF | MERKI SCHMID
(2014_Basel)



EGLISEESTRASSE | RITTER GIGER
(2014_Basel)



GEHRHALDE | RITTER GIGER
(2013_Riehen)



KLINIK BARMELWEID | STUMP
(2013_Bâle)

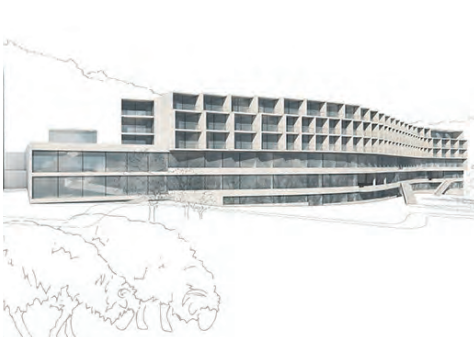

KLOSTERFIECHTEN | STUMP
(2013_Bâle)



ASSEMBLY SCHOOL | WIRTH
(2010_Hebel)



MINERGIE SCHOOL | WIRTH
(2014_Basel)



ATELIER JARDIN D ENFANT | WYSS
(2013_Basel)

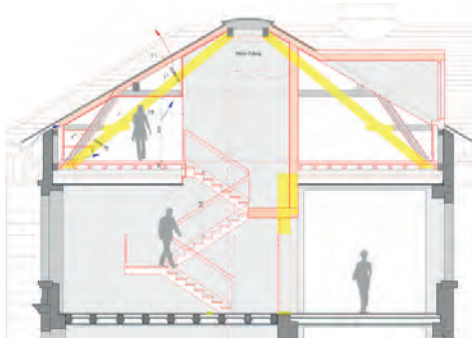

CENTRE SCOLAIRE | WYSS
(2013_Bâle)

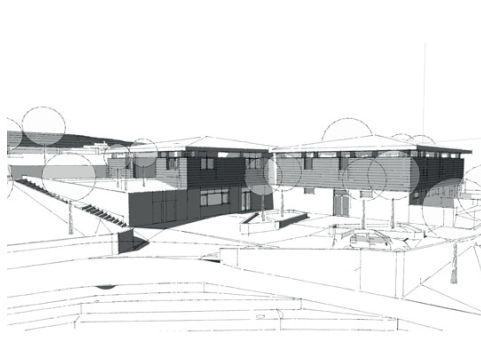

PILE UP | ZAPCO
(2013_Bâle)



STAKE UP | ZAPCO
(2013_Bâle)

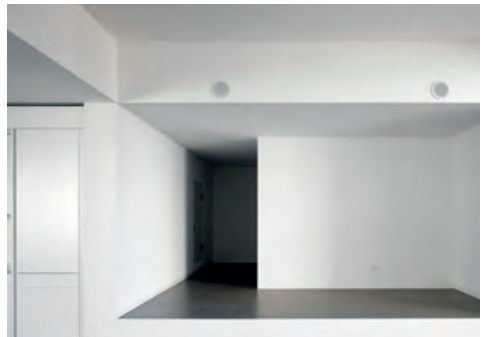

ZH

ARCH-ON [HTL DTV / Zürich]

1. +41 (0)44 240 57 37 - mail@arch-on.ch **2.** Fondé en 2000 par Claudia Heisch et Erich Köppel **3.** Dirigé vers le propriétaire, avec Claudia Heisch et Erich Köppel comme Aux partenaires égaux en droits, le credo est non seulement la réflexion entreprenante, mais avant tout la conviction personnelle: L'architecture qui se rappelle cela que l'espace(le local) produit doit en principe. Procédé pragmatique, dans La manière se non agitée(non irritée) dans laquelle cependant beaucoup d'engagement se trouve. Le débat approfondi avec les possibilités données et l'amour au détail pesé, arrondi avec un aveu sain à la qualité.Ces valeurs de référence et le fait de se rappeler sur la fonction, contiennent automatiquement les bâches ciblées ainsi que le fait de réaliser économe et conforme à la date d'échéance.

Projets actuels :

- A. Gewerbezentrum (2010_Volketswil)
- B. MFH, 8 Wohneinheiten (2012_Wangen)

BURCKHARDT + PARTNER [HTL DTV / Zürich]

1. +41 (0)44 262 36 46 - zuerich@burckhardt-partner.ch **2.** Fondé en 1981. **3.** Dans le cadre de notre activité, nous associons les tendances aux développements techniques et intégrons l'ensemble des changements économiques, politiques et sociétaux. Nous pouvons ainsi répondre aux besoins du marché, tout en suivant les progrès incessants propres à l'innovation.

Projets actuels :

- C. Complexe résidentiel (2011_Bâle)
- D. Flughafen Zürich (2016_Zürich)

CARETTA + WEIDMANN [ARCHITEKT FH / Zürich]

1. +41 (0)44 497 61 61 - zuerich@caretta-weidmann.ch **2.** Fondé par Bruno Caretta **3.** L'architecture s'appelle pour nous la réunion du projet, de la construction et du management de construction. Nous sommes toujours sur la recherche narch d'une position relistischen, d'une droiture la proportion l'aptitude de vie une. Nos Erbeiten embrassent(contiennent) tous les domaines de la position du problème planifiée, urbaine jusqu'au déplacement concret dans la substance construite.

- A. Voir page 350
- B. Voir page 350
- C. Voir page 350
- D. Voir page 350
- E. Voir page 350
- F. Voir page 350

Projets actuels :

- E. Gebäudehüllensanierung (2012_Zürich)
- F. MFH Horgen (2012_Horgen)

DUCKSCH & ANLIKER [HTL DTV / Zürich]

1. +41 (0)44 430 00 90 - da@ducksch-anliker.ch **2.** Fondé par Stephan Anliker en 2000. **3.** Nous portons la responsabilité. Nous voyons notre tâche - et la responsabilité - connectées à des connaissances professionnelles, l'expérience de plusieurs années et aux idées de la domination de la construction à un tout harmonieux et fonctionnel.Pour une architecture indépendante, efficace et économique qui fait plaisir aux utilisateurs et rend justice aux besoins de l'environnement. Mies Van der Rohe disait : «Nous présentons la forme de la nature de la tâche avec les moyens de notre temps».

Projets actuels :

- G. Efh (2012_Wolfwil)
- H. Mfh (2013_Langenthal)

EMWE [HTL DTV / Zürich]

1. +41 (0)43 311 28 28 - info@emwezurich **2.** Fondé en 2003 **3.** L'harmonie et l'accord tous divide qui est atteint ainsi que rien ne pourrait être causé pris, ou être changé sans détruire le tout. Seulement dans le contexte étroit de ces critères, un édifice convaincant dans tous les domaines peut être réalisé. Seulement si toutes les demandes avec les besoins individuels, les visions et souhaitent bauherchaft dans l'accord sont amenés(apportés), un tout harmonieux peut apparaître.

Projets actuels :

- I. Mfh bruechstrasse (2014_Meile)
- J. Wohnüberbauung alma (2014_Zürich Oerliko)

KAELIN PETER [HTL STV / Zürich]

1. +41 (0)44 381 98 31 - info@kaelinarch.ch **2.** Fondé par Peter Kaelin et Susan Graf . **3.** Les nouvelles constructions et l'entretien des monuments signifie pour nous : des concepts d'utilisation modestes, des valeurs nouvelles et indépendantes ajoutées. Le tout en considération des aspects écologiques et biologiques de la construction.

Projets actuels :

- K. Teilsanierung EFH (2012_Zollikerberg)
- L. Arztpraxis Bahnhofstrasse (2012_Zürich)

- G. Voir page 350
- H. Voir page 350
- I. Voir page 351
- J. Voir page 351
- K. Voir page 351
- L. Voir page 351

KAMER ARCHITEKTEN [HTL DTV SRIAT / Zürich]

1. +41 (0)44 482 25 30 - info@kamerarchitekten.ch **2.** Fondé par Ralph A.E. Kamer en 1960. **3.** Se consulter, projeter et réaliser - toujours en considération toutes les possibilités : C'est ainsi que la philosophie des architectes Kamer peut être résumée. La consultation est la première étape. Un pas important, où l'on va comprendre les idées du client et les représente. Ce qui n'est pas à sous-estimer lors de la planification et du déplacement.

Projets actuels :

- A. Terrassenhäuser (2012_Zürich)
- B. Clubhäuserwelterung (2011_Zürich)

LANDOLT + HALLER ARCHITEKTEN [HTL]

1. +41 (0)44 386 47 50 **2.** Fondé en 1996 par Fritz Haller et Thomas Stalder. **3.** Nous prenons chaque tâche de construction, si grandement ou petit, comme la provocation et excitation. Donc, depuis la fondation de notre bureau en 1935, des points principaux ont résulté dans le domaine du génie industriel, les constructions pour le régime sanitaire, pour la pharmaindustrie, le Medizinaltechnik ainsi que la production chimique. Aux conditions continuellement changeant économiques, sociales, politiques et techniques le compte(la facture) portant, nous nous engageons à fort dans le domaine de la rénovation et reconstruction des bâtiments existants, souvent protégés comme monument.

Projets actuels :

- C. Gewerbeliegenschaft (2012_Glattbrugg)
- D. Gebäude D VAT (2001_Zürich)

LIIS ARCHITEKTUR [ETH SIA / Zürich]

1. +41 (0)44 450 25 20 - mail@liis.ch **2.** Fondé par Ralph Alan Mueller en 2010. **3.** Son coeur frappe pour le gratte-ciel. Florian Voemel raconte de la vue de son ancien appartement dans le Skyscraper de Los Angeles : la ville acceptait de ses fenêtres dans la vingtième étage chaque matin dans le crépuscule la forme et vieillissait chaque jour de nouveau jusqu'à ce que la silhouette se compose la nuit seulement des lumineux dans les autres gratte-ciel qui grimpaient lentement du haut en bas. A Los Angeles, Voemel 8 des étages projetait de hautes villes verticales, en arrière à Zurich alors des paysages de miniature des pièces au lieu des carrés de rue. Cependant avec cela la stimulation(commande) est restée le même: «Je

- A. Voir page 351
- B. Voir page 351
- C. Voir page 351
- D. Voir page 351

cherche à chaque commencement de solution la condensation aussi grande que possible, même à une maison pour une famille(à une maison individuelle).» [La citation Anna Schindler, lic. Phil. Géographe, journaliste culturelle]

LOT-Z ARCHITEKTEN AG [HTL DTV / Zürich]

1. +41 (0)44 386 96 60 - info@lot-z.ch **2.** Fondé en 2003 **3.** L'architecture s'appelle pour nous la réunion du projet, de la construction et du management de construction. Nous sommes toujours sur la recherche narch d'une position reliistischen, d'une droiture la proportion l'aptitude de vie une. Nos Erbeiten embrassent(contiennent) tous les domaines de la position du problème planifiée, urbaine jusqu'au déplacement concret dans la substance construite.

Projets actuels :

- E. Projektwettbewerb Stadarchiv (2011_Luzern)
- F. Studienauftrag AXA (2011_Zürich)

MARCHWELL ARCHITEKTEN [HTL / Zürich]

1. +41 (0)43 322 01 01 - contact@marchwell.com **2.** Fondé en 1997 par Valentino Marchisella et Caspar Wellmann. **3.** Marchwell Valentino Marchisella des architectes projettent et réalisent les tâches de construction personnalisées, gesamtheitliche. Nous nous engageons personnellement pour une haute qualité de design et du contenu. Nos projets sont propres et partiellement surprenant individuellement, et sont irritant, mais de toucher toujours avec le droit. Ces projets apparaissent chacun donc de nouveau dans le dialogue étroit avec la domination de construction.

Projets actuels :

- G. EFH Sneeuw Burchtje (2012_Oberterzen)
- H. Dachausbau MFH (2013_Zürich)

MML ARCHITEKTEN [ETH / Zürich]

1. +41 (0)44253 71 00 - info@mmlarchitekten.ch **2.** Fondé par Meyer, Moser et Lanz en 1963. **3.** Nous cherchons les solutions innovatrices et sommes convaincu de ce que de bonnes solutions sont aussi techniquement simples, la technologie de pointe compliquée Nous n'aspérons pas à des solutions, notre vision est : Génial-simple.Nous nous voyons comme le Walkman d'équipe avec la compétence professionnelle et créativité. Pour nos travaux, nous garantissons avec notre nom et non

- E. Voir page 352
- F. Voir page 352
- G. Voir page 352
- H. Voir page 352

avec les anonymes. Structures de sociétés. Nos projets se basent largement investi sur Evaluation des possibilités de solution. Nous sommes convaincu que les dépenses de planification augmentées retiennent favorablement sur la réussite et le fait d'être macroéconomique d'un projet. Des investissements non-productifs peuvent être empêchés ainsi.

Projets actuels :

- A. Sanierung ETH Zentrum (2012_Zürich)
- B. Aufstockung Hochstrasse (2010_Zürich)

MN ARCHITEKTEN [HTL DTV / Zürich]

- 1. +41 (0)44 360 90 99 - mail@mn-architekten.ch
- 2. Fondé par Mauro Malpetti et Valentino Niggeler.

Projets actuels :

- C. Laboreinbau ETH-Zürich (2011_Zürich)
- D. Villa Hatt (2012_Zürich)

MOCETTI NUFER & PARTNER AG [ETH FH / Zürich]

- 1. +41 (0)44 289 90 90 - info@mocetti-nufer.ch
- 2. Fondé par G.D. Mocetti et P. Nufer
- 3. Pour des constructions d'habitation, d'hôtel, des constructions commerciales ou constructions d'industrie, nous sommes toujours votre partenaire compétent. Nos services sont variés, ils s'adaptent de façon individuelle et exactement à vos besoins. Commencé avec le concept sur le projet et l'exécution détaillée jusqu'à l'achèvement de votre plan de la construction. Les interfaces sûres et de courts déroulements réussissent notre management de qualité et nous permettent de produire aussi avec les fournisseurs de service extérieurs comme partenaire compétent.

Projets actuels :

- E. Neubau 2 Mehrfamilienhäuser (2012_Rämismühle)
- F. 2 MFH Sonnenhofstrasse 23/24 (2011_Zürich)

OETIKER PARTNER ARCHITEKTEN AG [ETH / Zürich]

- 1. +41 (0)43 711 10 20 - info@oetikerarchitekten.ch
- 2. Fondé en 2003
- 3. L'harmonie et l'accord tous divise qui est atteint ainsi que rien ne pourrait être causé pris, ou être changé sans détruire le tout. Seulement dans le contexte étroit de ces critères, un édifice convaincant dans tous les domaines peut être réalisé. Seulement si toutes les demandes avec les besoins individuels, les visions et souhaitent

- A. Voir page 353
- B. Voir page 353
- C. Voir page 353
- D. Voir page 353
- E. Voir page 353
- F. Voir page 353

bauherrschaft dans l'accord sont amenés(apportés), un tout harmonieux peut apparaître.

Projets actuels :

- G. Efh (2011_Zürich)
- H. Efh (2010_Zürich)

OOS ARCHITEKTEN [HTL DTV / Zürich]

- 1. +41 (0)43 500 50 05 - info@oos.com
- 2. Fondé en 2000 par Andreas Derrer et Christoph Kellenberger.
- 3. Nous projetons l'espace dans toutes les échelles et le concevons ganzheitlich. Notre équipe s'est spécialisée dans les disciplines spécialisées l'architecture, architecture d'intérieur, construction de villes, Szenographie et Branding. Nous traduisons les droits, les contenus et les valeurs des utilisateurs et clients en alentours individuels, spatiaux. Avec notre large expérience, nous abordons en permanence de nouvelles tendances et développements et faisons couler les connaissances gagnées dans les projets. Une méthode de travail trans-disciplinaire et les méthodes gesamtheitliche gravent le processus de développement et les résultats de notre travail.

Projets actuels :

- I. Stoffelareal Mels (2013_Mels)
- J. Geberit Zentrum (2013_Pfullendorf)

PIETRO CORTALI AG [HTL DTV / Zürich]

- 1. +41 (0)43 222 59 49 - mail@pietrocortaliag.ch
- 2. Fondé par Pietro Cortali en 1945.
- 3. C'est une société de service indépendante avec une équipe d'experts de construction expérimentés et des experts d'administration produisant de nouvelles constructions et reconstructions sur le compte propre ainsi que étranger. Par nos expériences dans la planification et exécution et la propre administration, nous connaissons la construction, l'entretien et l'exploitation des biens immobiliers. Nous considérons des actifs immobiliers et sommes obligés à la persistance.

Projets actuels :

- K. Neubau MFH Freiler 21 (2006_Dielsorf)
- L. Gesamtsanierung 4 MFH (2005_Gossau)

ROLF WOLFENSERGER [HTL SIA / Zürich]

- 1. +41 (0)44 384 90 20 - buero@rolf-wolfensberger.ch
- 2. Fondé en 1987 par Rolf Wolfensberger
- 3. Les nouvelles constructions et l'entretien des monuments signifie pour nous : des concepts d'utilisation modestes, des valeurs nouvelles et indépendantes

- G. Voir page 354
- H. Voir page 354
- I. Voir page 354
- J. Voir page 354
- K. Voir page 354
- L. Voir page 354

ajoutées. Le tout en considération des aspects écologiques et biologiques de la construction.

Projets actuels :

- A. Institutgebäude (1990_Zürich)
- B. EFH Zollikerberg (1988_Zollikerberg)

RUTTI & PARTNER [architectes AG HTL / Zürich]

1. +41 (0)44 312 32 32 3. Nous atteignons nos buts avec la planification professionnelle et préparation de construction par des spécialistes, en collaboration interdisciplinaire et dans le dialogue permanent avec les participants de projets. Rütli und Partner Architekten AG s'entend comme l'élément de liaison entre les services publics et entrepreneurs. Nous nous encourageons nos collaborateurs ainsi que les jeunes professionnels.

Projets actuels :

- C. Ausbau Dachstock (2012_Zürich)
- D. Villa (2010_Zurichseeufer)

STAHEL EHRSAM [architectes HTL SIA / Zürich]

1. +41 (0)44 344 50 30 - info@stahel-ehrsam-arch.ch 2. Fondé par Christoph Ehram et Ernst Stahel. 3. Les nouvelles constructions et l'entretien des monuments signifie pour nous : des concepts d'utilisation modestes, des valeurs nouvelles et indépendantes ajoutées. Le tout en considération des aspects écologiques et biologiques de la construction.

Projets actuels :

- E. Kirchliche Bauten (2001_Uster)
- F. Gesamtsanierung (2009_Feldbach)

UNARC [HTL DTV / Zürich]

1. +41 (0)43 960 02 60 - mail@unarc.ch 2. Fondé par Ralph Alan Mueller en 2010. 3. Son cœur frappe pour le gratte-ciel. Florian Voemel raconte de la vue de son ancien appartement dans le Skyscraper de Los Angeles : la ville acceptait de ses fenêtres dans la vingtième étage chaque matin dans le crépuscule la forme et vieillissait chaque jour de nouveau jusqu'à ce que la silhouette se compose la nuit seulement des lumineux dans les autres gratte-ciel qui grimpaient lentement du haut en bas. A Los Angeles, Voemel 8 des étages projetait de hautes villes verticales, en arrière à Zurich alors des paysages de miniature des pièces au lieu des carrés de rue. Cependant avec cela la stimulation (commande) est restée le même : «Je cherche à chaque

commencement de solution la condensation aussi grande que possible, même à une maison pour une famille (à une maison individuelle).» [La citation Anna Schindler, lic. Phil. Géographe, journaliste culturelle]

Projets actuels :

- G. Ersatzneubau (2011_Felsberg)
- H. Nano-jardins (2013_Neuenburg)

YELLOW-Z [HTL DTV / Zürich et Berlin]

1. +41 (0)44 212 20 55 - zuerich@yellowz.net 2. Fondé par Michael Koch et Maresa Schumacher en 2000. 3. Après le travail commun intensif de environ 6 ans apparaît yellow z de la fusion du bureau z à Zurich et le prout bémol yellow à Berlin. Le bureau z était fondé en 1985 et était dirigé finalement par Michael Koch et Maresa Schumacher en commun, le prout bémol yellow devenait en 2002 de Martin Schröder et homme de bore d'olive fondé. Notre activité embrasse l'élaboration des concepts de développement de ville et stratégies, constructif de villes Richt-et des planifications de cadre, planifications de cantonnement et de réalisation, des contributions pour les relations publiques, les planifications de concept pour les constructions publiques et les annexes et le projet architectural jusqu'à la demande de construction et réalisation. A côté du travail de concurrence vaste et couronné de succès, avant tout l'intégration dans la théorie de l'école supérieure et recherche contribue au débat de conception permanent et renouvellement des propres contenus. Nous élaborons tous les projets en suspens sous la responsabilité commune et avec le droit de faire l'environnement construit et ses(leurs) processus de développement futur. Pour un accès interdisciplinaire, communicatif et spécifique aux tâches, un réseau (filet) éprouvé des partenaires de coopération tournés avec les points principaux différents est à la disposition de nous à l'intérieur du pays et à l'étranger.

Projets actuels :

- I. Korntal West (2014_Berlin)
- J. Zwenkau (2014_Hamburg)

- A. Voir page 354
- B. Voir page 355
- C. Voir page 355
- D. Voir page 355
- E. Voir page 355

- F. Voir page 355
- G. Voir page 355
- H. Voir page 355
- I. Voir page 355
- J. Voir page 355

GEWERBEZENTRUM | ARCH-ON
(2010_Volketswil)



MFH 8 WOHNHEIT | A3 ARCH-ON
(2012_Wangen)



RESIDENCES | BURCKHART + PARTNER
(2011_Bäle)



FLUGHAFEN | BURCKHART + PATNER
(2011_Zürich)



GEBÄUDE | CARETTA + WEIDMANN
(2012_Zürich)



MFH HORGEN | CARETTA + WEIDMANN
(2012_Horgen)



EFH | DUCKSCH & ATIKER
(2012_Wolwil)



EMF | DUCKSCH & ATIKER
(2013_Langenthal)



MFH BRUECHSTRASSE | EMWE
(2014_Meile)



WÖHNÜBERBAUUNGALMA | EMWE
(2014_Zürich)



TEILSANIERUNG | KAE LIN PETER
(2012_Zollikerberg)



ARZTPRAXIS | KAE LIN PETER
(2012_Zürich)



TERRASSENHÄUSER | KAMER ARCHITEKTEN
(2012_Zürich)



CLUBHÄUSER | KAMER ARCHITEKTEN
(2011_Zürich)



GEWERBELIEGEN | LANDOLT + HALLER
(2012_Glattbrugg)



GEBÄUDE D VAT | LANDOLT + HALLER
(2001_Zürich)



STADTARCHIV | LOT-Z
(2011_Luzern)



STUDENAUFTRAG | LOT-Z
(2011_Zürich)



EFH SNEEUW BURCHTJE | MARCHWELL
(2012_Oberterzen)



DACHAUSBAU MFH | MARCHWELL
(2013_Zürich)

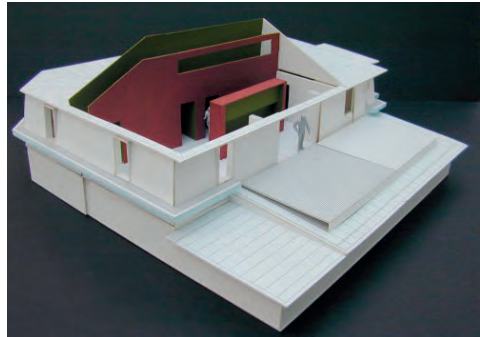

SANIERUNG ETH ZENTRUM | MML
(2012_Zürchi)



AUFSTOCKUNG HOCHSTRASSE | MML
(2010_Zürich)



LABOREIBAU ETH | MN ARCHITEKTEN
(2011_Zürich)

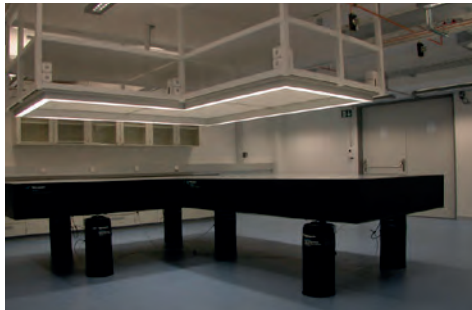

VILLA HATT | MN ARCHITEKTEN
(2012_Zürich)



2 MFH | MOCETTI NUFER & PARTNER
(2012_Rämismühle)



2 MFH | MOCETTI NUFER & PARTNER
(2011_Zürich)



EFH | OETIKER PARTNER ARCHITEKTEN
(2011_Zürich)



EFH | OETIKER PARTNER ARCHITEKTEN
(2010_Zürich)



STOFFELAREAL | OOS
(2013_Mels)



GEBERIT ZENTRUM | OOS
(2013_Pfullendorf)



MFH FREILER | PIETRO CORTALI AG
(2006_Dielsorf)



GESAMTSANIERUNG | PIETRO CORTALI AG
(2005_Gossau)



INSTITUTGEBÄUDE | ROLF WOLFENSERGER
(1990_Zürich)



EFH | ROLF WOLFENSERGER
(1998_Zollikerberg)

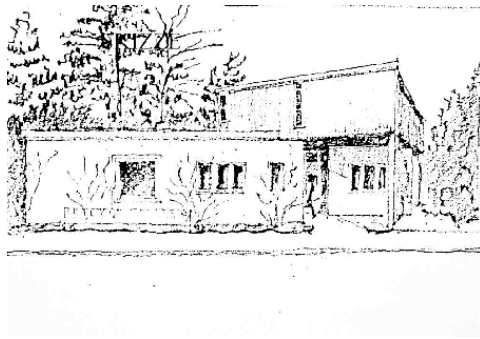

VILLA | RUTTI & PARTNER
(2010_Zürichseeufer)

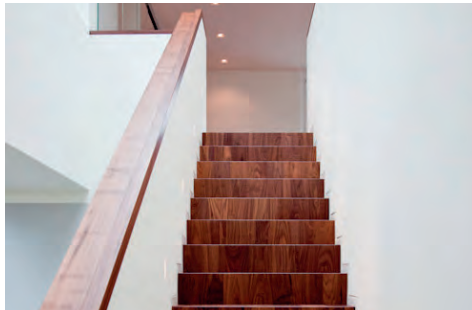

AUSBAU DACHSTOCK | RUTTI & PARTNER
(2012_Zürich)



KIRCHLICHE | STAHEL EHRSAM
(2001_Uster)



GESAMTSNAIERUNG | STAHEL EHRSAM
(2009_Feldbach)



ERSATZNEUBAU | UNARC
(2011_Felsberg)



NANO-JARDINS | UNARC
(2013_Neuenburg)



KORTAL WEST | YELLOW-Z
(2014_Berlin)



ZWENKAU | YELLOW-Z
(2014_Hamburg)



